



ROMÂNIA
JUDEȚUL GALAȚI
UNITATEA ADMINISTRATIV TERITORIALĂ
COMUNA LIEȘTI
CONSILIUL LOCAL

Comuna Liești, Str. Anghel Saligny, nr. 269, județul Galați, CP807180,
Tel:0236.821.020, Fax:0236.821.006
e-mail:p807180@yahoo.com, primarialiesti@gmail.com
www.primaria-liesti.ro

PROIECT DE HOTARARE

Privind: atestarea apartenentei la domeniul privat al comunei Liești , județul Galați, a suprafeței de 1143 mp teren arabil situat în T 43, P 1351/2

Initiator: Iulian BOȚ , Primarul comunei Liești , județul Galați;

Nr de inregistrare și data depunerii proiectului: 12376 din 11.10.2018

Consiliul local al comunei Liești , județul Galați, întrunit în ședința ordinară din data de 29.11.2018;

Având in vedere Expunerea de motive primarului comunei Liești, județul Galați, inițiatorul prezentei hotărâri, înregistrată sub nr12376 din 11.10.2018;

Având in vedere Raportul de specialitate întocmit de compartimentul de resort din cadrul aparatului de specialitate al Primarului comunei Liești , județul Galați înregistrat sub nr. din 27.11.2018 ;

Având in vedere Raportul de avizare a Comisiei nr. 1, pentru agricultură și activități economico - financiare;

Ținând cont de faptul că imobilul nu este cuprins in inventarul bunurilor aparținând domeniului public al comunei Liești, aprobat prin HG nr. 678/2011-Anexa 4, nu aparține domeniului public al Statului, nu face obiectul Legilor reparatorii si nu face obiectul unor litigii;

Având in vedere prevederile art.36 alin.(1), alin.(2) lit. "c", si alin.(9) din Legea nr.215/2001, privind administrația publică locală, republicată, cu modificările și completările ulterioare;

Având in vedere prevederile art.557 alin.(2) si alin.(4) si art.888 din Legea nr.287/2009, privind Codul civil, republicata, cu modificarile si completarile ulterioare;

Avand in vedere prevederile art. 4 din Legea nr. 213/1998 privind bunurile proprietate publică, cu modificările și completările ulterioare;

Avand in vedere prevederile art.6 si art.31 alin.(2) din Legea nr.18/1991, privind fondul funciar, republicata, cu modificarile si completarile ulterioare,

În baza art.45 al.(3) din Legea nr. 215/2001, privind administrația publică locală republicată, cu modificările și completările ulterioare;

HOTĂRĂȘTE:

Art.1.- (1) Se aprobă atestarea apartenentei la domeniul privat al comunei Liești , județul Galați, a suprafeței de 1143 mp teren arabil situat în T 43, P 1351/2.

(2) Terenul arătat la alin.(1) din prezenta este identificat potrivit planului de amplasament si delimitare care constituie anexele nr. 1 si 2, care fac parte integranta din prezenta, .

Art.2.- Terenurile aratate la art.1 din prezenta hotarare vor fi intabulate in Cartea funciara a comunei Liești , conform prevederilor legale.

Art.3.- Stabilirea valorii de inventar a terenurilor care fac obiectul prezentei hotarari se va face pe baza evaluarii acestuia de catre un evaluator autorizat.

Art.4.- Primarul comunei Liești , județul Galați va lua măsuri de aducere la îndeplinire a prevederilor prezentei hotărâri.

Art.5.- Secretarul comunei Liești , județul Galați, va comunica prezenta hotărâre celor interesați.

**INITIATOR,
Primar,
IULIAN BOT**

PROIECT DE HOTARARE

Privind: atestarea apartenentei la domeniul privat al comunei Liești , județul Galați, a suprafeței de 627 mp teren arabil situat în T 43, P 1351/3

Initiator: Iulian BOȚ , Primarul comunei Liești , județul Galați;

Nr de inregistrare și data depunerii proiectului: 12377 din 11.10.2018

Consiliul local al comunei Liești , județul Galați, întrunit în ședința ordinară din data de 29.11.2018;

Având în vedere Expunerea de motive primarului comunei Liești, județul Galați, inițiatorul prezentei hotărâri, înregistrată sub nr. 12377 din 11.10.2018;

Având în vedere Raportul de specialitate întocmit de compartimentul de resort din cadrul aparatului de specialitate al Primarului comunei Liești , județul Galați înregistrat sub nr. din 27.11.2018 ;

Având în vedere Raportul de avizare a Comisiei nr. 1, pentru agricultură și activități economico - financiare;

Ținând cont de faptul că imobilul nu este cuprins în inventarul bunurilor aparținând domeniului public al comunei Liești, aprobat prin HG nr. 678/2011-Anexa 4, nu aparține domeniului public al Statului, nu face obiectul Legilor reparatorii și nu face obiectul unor litigii;

Având în vedere prevederile art.36 alin.(1), alin.(2) lit. "c", și alin.(9) din Legea nr.215/2001, privind administrația publică locală, republicată, cu modificările și completările ulterioare;

Având în vedere prevederile art.557 alin.(2) și alin.(4) și art.888 din Legea nr.287/2009, privind Codul civil, republicată, cu modificările și completările ulterioare;

Având în vedere prevederile art. 4 din Legea nr. 213/1998 privind bunurile proprietate publică, cu modificările și completările ulterioare;

Având în vedere prevederile art.6 și art.31 alin.(2) din Legea nr.18/1991, privind fondul funciar, republicată, cu modificările și completările ulterioare,

În baza art.45 al.(3) din Legea nr. 215/2001, privind administrația publică locală republicată, cu modificările și completările ulterioare;

HOTĂRĂȘTE :

Art.1.- (1) Se aprobă atestarea apartenentei la domeniul privat al comunei Liești , județul Galați, a suprafeței de 627 mp teren arabil situat în T 43, P 1351/3.

(2) Terenul arătat la alin.(1) din prezenta este identificat potrivit planului de amplasament și delimitare care constituie anexele nr. 1 și 2, care fac parte integrantă din prezenta.

Art.2.- Terenurile arătate la art.1 din prezenta hotărâre vor fi intabulate în Cartea funciara a comunei Liești, conform prevederilor legale.

Art.3.- Stabilirea valorii de inventar a terenurilor care fac obiectul prezentei hotărâri se va face pe baza evaluării acestuia de către un evaluator autorizat.

Art.4.- Primarul comunei Liești, județul Galați va lua măsuri de aducere la îndeplinire a prevederilor prezentei hotărâri.

Art.5.- Secretarul comunei Liești, județul Galați, va comunica prezenta hotărâre celor interesați.

INITIATOR,
Primar,
IULIAN BOT

EXPUNERE DE MOTIVE

La proiectul de hotărâre privind atestarea apartenenței la domeniul privat al comunei Liești, județul Galați, a terenurilor în suprafață de 1143 mp teren arabil situat în T 43, P 1351/2 și 627 mp teren arabil situat în T 43, P 1351/3.

În urma activității desfășurate de Comisia Locală pentru aplicarea legilor fondului funciar, s-a constatat că pentru suprafețele de 1143 mp teren arabil situat în T 43, P 1351/2 și 627 mp teren arabil situat în T 43, P 1351/3, nu a fost întocmit titlul de proprietate.

Având în vedere că aceste imobile sunt de interes local și nu aparțin proprietății publice a comunei Liești, nu constituie obiectul cererilor de revendicare înregistrate în aplicarea legilor speciale de retrocedare a terenurilor și nu sunt litigii înregistrate cu privire la acestea, Consiliul local are competența adoptării actului administrativ privind atestarea apartenenței la domeniul privat, în conformitate cu prevederile art. 4 din Legea nr. 213/1998 privind bunurile proprietate publică, cu modificările și completările ulterioare, potrivit căruia „Domeniul privat al statului sau al unităților administrativ-teritoriale este alcătuit din bunuri aflate în proprietatea lor și care nu fac parte din domeniul public. Asupra acestor bunuri statul sau unitățile administrativ-teritoriale au drept de proprietate privată”.

Documentațiile cadastrale a acestor suprafețe de teren se vor face potrivit prevederilor Legii nr.7/1996, a cadastrului și publicității imobiliare, și valoarea de inventar se va stabili în urma evaluării de către un evaluator autorizat.

Fata de cele prezentate, propun Consiliului local analizarea proiectului de hotărâre prezentat, în vederea inventarierii terenului în proprietatea comunei noastre.

PRIMAR,
Iulian BOT

PLAN DE AMPLASAMENT SI DELIMITARE A IMOBILULUI

Scara 1:500

Jud. Galați
Teritoriul adm. Liesti
Cod SIRUTA : 76683
Adresa : com. Liesti, jud. Galați,
Tarla 43 Parcela 1351/3

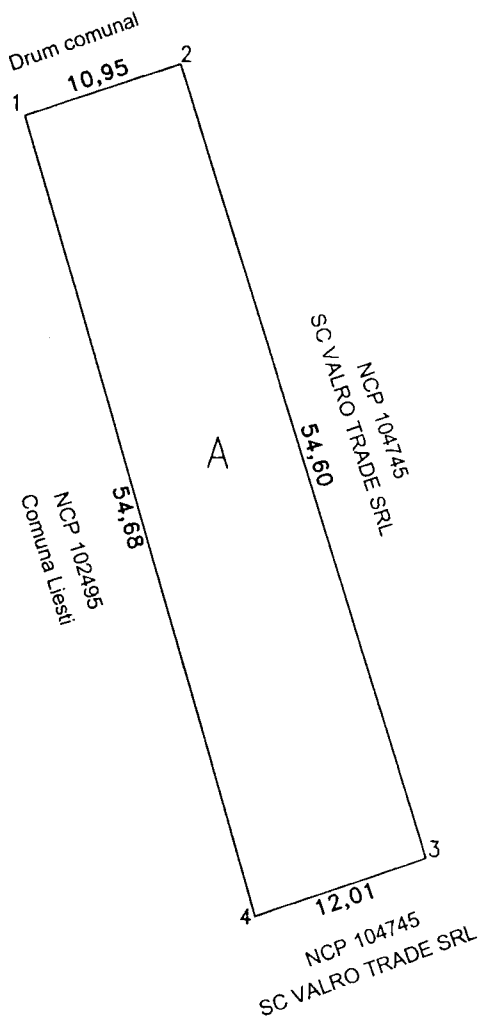

Suprafata totala teren din masuratori
Tarla 43 parcela 1351/3 = 627 mp
din care:
A ----> 627 mp

10.09.2018

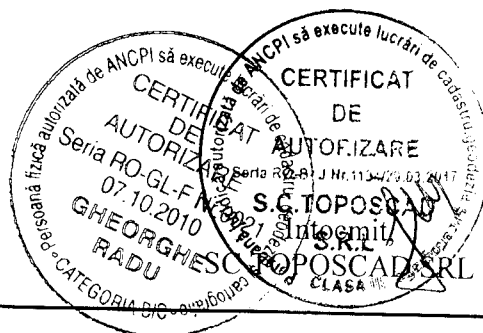

PLAN DE AMPLASAMENT SI DELIMITARE A IMOBILULUI

Scara 1:500

Jud. Galați
Teritoriul adm. Liesti
Cod SIRUTA : 76683
Adresa : com. Liesti, jud. Galați,
Tarla 43 Parcela 1351/2

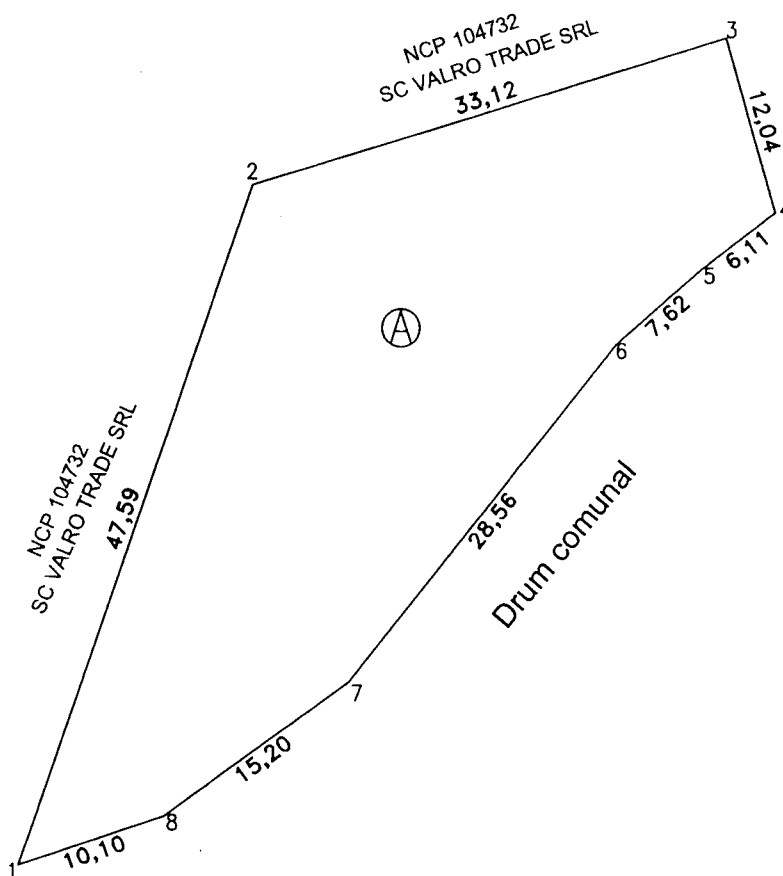

Suprafata totala teren din masuratori
Tarla 43 parcela 1351/2 = 1143 mp
din care:

A ----> 1143 mp

10.09.2018

