

## D-lui /d-nei **consilier local**

.....

### • INVITAȚIE

In temeiul Dispoziției primarului comunei Liești, sunteți invitat(ă) să participați la ședința ordinară a CL Liești, ce va avea loc **joi, 15.04.2021, ORA 16,00**, în sala de ședințe a C.L. Liești, **ȘI ONLINE**.

Consilierii locali POT OPTA să participe la ședință **și online**, având în vedere măsurile de protecție ce trebuie respectate pe perioada stării de alertă, conform prevederilor R.O.F. C.L. Liești

Propunerile pentru ordinea de zi:

#### **-PROIECTE DE HOTĂRĂRI** privind:

**Proiect 1:** aprobarea Bugetului General Centralizat al Comunei Liești pe anul 2021;

**Proiect 2:** modificarea Hotărârii Consiliului Local Liești nr. 47/28.11.2019 privind aprobarea organigramei și statelor de funcții pentru aparatul de specialitate al primarului comunei Liești și serviciilor subordonate, fără personalitate juridică

#### **-INTERPELARI, RASPUNSURI, CERERI**

Materialele se postează pe pag. web: [www.primaria-liesti.ro](http://www.primaria-liesti.ro).

**Consilierii care optează pentru participare online la ședința, vor respecta procedura următoare:**

*- Vor comunica până în data de 14.04.2021, ora. 15,00, numărul de telefon sau adresa de mail la care își vor exprima votul pe ordinea de zi, procesele verbale ale ședințelor anterioare, proiectele de hotărâre, în situația când acestea sunt diferite de cele comunicate anterior.*

*-Președinți comisiilor de specialitate care optează pentru participarea online, vor comunica prin SMS avizul favorabil/ nefavorabil împreună cu eventualele propuneri de amendamente la proiectul de hotărâre până cel mai târziu marți, 13.04.2021, ora. 15,00. Rapoartele de avizare se vor semna înaintea ședinței de plen.*

*-Ordinea de zi și procesul/procesele verbale ale ședințelor anterioare se votează și se comunica în primele 10 min. ale ședinței, în același mod ca și proiectele de hotărâri.*

*-Data și intervalul orar în care se comunică votul pe proiectele de hotărâri este: joi, 15.04.2021, orele 16,00-16,30. Voturile comunicate ulterior acestui interval orar nu sunt înregistrate.*

*-Intervențiile online pe grupul Whatsapp Liesti-consiliul local, se pot face în intervalul orar 16,00-16,30, pe subiectele ordinii de zi.*

*-Votul se comunică la unul din următoarele contacte: adresa de mail : [primarialiesti@gmail.com](mailto:primarialiesti@gmail.com); SMS sau mesaj Whatsapp la tel. 0753315587 ; grup Whatsapp- Liesti-consiliul local*

*Minuta cu rezultatul votului se comunică de către secretarul general după încheierea ședinței, prin SMS și /sau pe grupul Whatsapp Liesti-consiliul local.*

Orice relații suplimentare se obțin de la secretarul general al comunei Liești.

**Primar,**  
**Iulian BOT**



ROMÂNIA  
JUDEȚUL GALAȚI  
UNITATEA ADMINISTRATIV TERITORIALĂ  
COMUNA LIEȘTI

Comuna Liești, Str. Anghel Saligny, Nr.296, județul Galați,  
CP807180,

Tel:0236.821.020, Fax:0236.821.006  
e-mail:p807180@yahoo.com, primarialiesti@gmail.com  
www.primaria-liesti.ro

**PROIECT DE HOTĂRÂRE**  
**privind aprobarea Bugetului General Centralizat al Comunei Liești pe anul 2021**

---

**Inițiator: Boț Iulian, primarul comunei Liești**  
**Nr. înregistrare și data depunerii proiectului:**

**3805/G/09.04.2021**

---

Consiliul local al comunei Liești, întrunit în ședința ordinară din data de 15.04.2021;  
Având în vedere expunerea de motive prezentată de inițiator, inreg. sub nr.  
3805/G/09.04.2021 ;

Având în vedere raportul de specialitate al compartimentului de resort din cadrul  
aparaturii de specialitate al primarului , înregistrat sub nr. 3806/G/09.04.2021;

Având în vedere raportul de avizare al comisiei de specialitate nr. \_;

Având în vedere prevederile art. 19, 20, 26, 36 alin. 1 din Legea privind finanțele  
publice locale nr. 273/2006, cu modificările și completările ulterioare;

Având în vedere Legea 52/2003 privind transparența decizională în administrația  
publică locală;

Având în vedere prevederile Legii nr. 15/2021 privind bugetul de stat pe anul 2021;

Având în vedere prevederile art. 88 din OUG 57/2019 privind Codul administrativ;

Având în vedere prevederile art. 129 alin. 2 lit.b și alin. 4 lit.a din OUG 57/2019  
privind Codul administrativ;

În baza prevederilor art.139 alin.3 lit.a coroborat cu art.5 lit.cc din OUG 57/2019  
privind Codul administrativ.

**H O T Ă R Ă Ș T E :**

**Art.1. Se aprobă Bugetul General Centralizat al Comunei Liești pe anul 2021, și estimările pentru anii 2022-2024, conform Anexei nr. 1 care face parte integrantă din prezenta hotărâre.**

**Art.2. Se aprobă programul de investiții al comunei Liești pe anul 2021, conform Anexei nr. 2 care face parte integrantă din prezenta hotărâre.**

**Art.3. Se aprobă constituirea fondului de rezervă bugetară la dispoziția consiliului local, în sumă de 50 mii lei, pe anul 2021.**

**Art.4. Se aprobă utilizarea sumei de 5.456,00 mii lei din excedentul bugetului local al comunei Liești, înregistrat la sfârșitul anului 2020, ca sursă de finanțare a cheltuielilor secțiunii de dezvoltare în anul 2021.**

**Art.5. Cu ducerea la îndeplinire a prezentei se însărcinează dl. primar al comunei Liești, prin Serviciul financiar-contabil.**

**Art.6. Prezenta hotărâre se va comunica celor în drept de către secretarul general al comunei.**

**INITIATOR,  
PRIMAR,  
IULIAN BOȚ,**



ROMÂNIA  
JUDEȚUL GALAȚI  
UNITATEA ADMINISTRATIV TERITORIALĂ  
COMUNA LIEȘTI  
PRIMAR

Comuna Liești, nr. 269, județul Galați, CP807180,  
Tel:0236.821.020, Fax:0236.821.006  
e-mail:p8071801@yahoo.com, primarialiesti@gmail.com  
www.primaria-liesti.ro

NR. 3805/G/09.04.2021

## REFERAT DE APROBARE

la proiectul de hotărâre cu privire la aprobarea bugetului general centralizat al comunei Liești, județul Galați, pe anul 2021

Bugetul local reprezintă instrumentul esențial prin care se realizează la nivel local principiul autonomiei, principiu consacrat atât prin constituția țării cât și prin Legea administrației publice locale.

Prin bugetul local se stabilește anual volumul veniturilor și nivelul cheltuielilor precum și structura acestora pe surse respectiv pe destinații.

Conform estimărilor efectuate în procesul de elaborare privind aprobarea bugetului general centralizat pe anul 2021, bugetul general centralizat al comunei Liești cuprinde la partea de venituri prevederi de 18.408,80 mii lei iar la partea de cheltuieli 23.864,80 mii lei. Deficitul bugetar în valoare de 5.456,00 mii lei va fi acoperit din excedentul anilor anteriori.

La partea de venituri a bugetului, sumele înscrise în proiect reprezintă limitele minime care trebuie realizate, depășirea acestora urmând a fi repartizate potrivit prevederilor Legii nr.273/2006, privind finanțele publice locale cu modificările și completările ulterioare.

Cheltuielile pentru anul 2021 au fost dimensionate astfel încât să asigure cheltuielile de funcționare și finanțarea obiectivelor cuprinse în Programul de investiții publice.

Dezvoltarea comunei este legată de realizarea bugetului în forma în care a fost elaborat și care a fost detaliat în anexele la proiectul de hotărâre, pe care l-am elaborat în acest sens și pe care îl supunem dezbaterii și aprobării dumneavoastră.

P R I M A R,  
BOȚ IULIAN



ROMÂNIA  
JUDEȚUL GALAȚI  
UNITATEA ADMINISTRATIV TERITORIALĂ  
COMUNA LIEȘTI  
P R I M A R  
Serviciul financiar-contabil

Nr.3806/G/09.04.2021

## **Raport de specialitate**

privind întocmirea bugetului general centralizat al  
comunei Liești, județul Galați pe anul 2021

Proiectul bugetului general centralizat al comunei Liești pe anul 2021 a fost întocmit ținând cont de:

- Prevederile Legii finanțelor publice locale nr. 273/2006;
- Prevederile Legii nr. 15/2021 privind bugetul de stat pe anul 2021;
- Adresa D.G.R.F. Galați nr. 5127/18.03.2021 privind repartizarea pe unități administrativ teritoriale a sumelor defalcate din TVA pentru echilibrarea bugetelor locale, a sumelor din cotele defalcate din impozitul pe venit pentru echilibrarea bugetelor locale, pentru anul 2021 și estimări pentru anii 2022-2024, aprobate prin Decizia A.J.F.P. Galați nr. 647/18.03.2021 și a sumelor rezultate în urma repartizării sumelor defalcate din TVA pentru finanțarea cheltuielilor descentralizate la nivelul comunelor, orașelor și municipiilor, prevăzute la art. 5 alin. (3) lit. b), c), d), e), g), h) și i) din Legea bugetului de stat pe anul 2021, pentru anul 2021 și estimări pentru anii 2022-2024;
- Adresa D.G.R.F. Galați nr. 5997/02.04.2021 privind repartizarea pe unități administrativ teritoriale a sumelor defalcate din TVA pentru finanțarea cheltuielilor descentralizate la nivelul comunelor, orașelor și municipiilor, prevăzute la art. 104 alin. 2 lit. b-d din Legea nr.1/2011, cu modificările și completările ulterioare, pentru anul 2020 și estimările pe anii 2022-2024, aprobate prin Decizia D.G.R.F. Galați nr. 690/02.04.2021;

Principalii factori care au stat la baza fundamentării veniturilor și cheltuielilor bugetare au fost:

- finalizarea obiectivelor de investiții începute în anii anteriori;
- politicile și strategiile locale precum și prioritățile stabilite în formularea propunerilor de buget;
- propunerile de cheltuieli detaliate ale ordonatorilor terțiari de credite;
- programele de dezvoltare economico-socială în perspectivă la nivel local.

**Excedentul anilor precedenți este în sumă de 5.912,69 mii lei din care suma de 5.456,00 mii lei a fost cuprinsă ca sursă de finanțare a cheltuielilor secțiunii de dezvoltare în anul 2021.**

### **Prezentarea veniturilor și cheltuielilor bugetare pe anul 2021**

**Bugetul general centralizat al comunei Liești** cuprinde la partea de venituri prevederi de **18.408,80 mii lei** iar la partea de cheltuieli **23.864,80 mii lei**. Deficitul bugetar în valoare de **5.456,00 mii lei** va fi acoperit din excedentul anilor anteriori.

## VENITURI TOTALE BUGET LOCAL

Pentru anul 2021 veniturile totale prognozate în bugetul local însumează 18.408,80 mii lei mii lei din care 10.374,80 mii lei pentru secțiunea de funcționare și 8.034,00 mii lei pentru secțiunea de dezvoltare.

SURSA A	mii lei
Indicatori	Program 2021
<b>I. SECȚIUNEA DE FUNCȚIONARE</b>	<b>10.374,80</b>
<b>IMPOZITE ȘI TAXE LOCALE, ALTE VENITURI</b>	<b>2.771,00</b>
<b>COTE SI SUME DEFALCATE DIN IMPOZITUL PE VENIT, din care:</b>	<b>4.034,00</b>
- cote defalcate din impozitul pe venit	2.161,00
- sume alocate din cotele defalcate din impozitul pe venit pentru echilibrarea bugetelor locale	1.873,00
<b>SUME DEFALCATE DIN TVA PENTRU BUGETELE LOCALE (A1+A2)</b>	<b>6.766,00</b>
<b>A1. Sume defalcate din taxa pe valoare adăugată pentru finanțarea cheltuielilor descentralizate la nivelul orașelor, comunelor și municipiilor, total, din care:</b>	<b>2.463,00</b>
-cheltuieli prevăzute la art.104 alin.(2) lit.b-d din Legea educației naționale nr.1/2011, cu modificările ulterioare	565,00
-bursele acordate elevilor din învățământul de masă	118,00
-drepturile asistenților personali ai persoanelor cu handicap grav sau indemnizațiile lunare ale persoanelor cu handicap grav	1.676,00
-finanțarea ajutorului pentru încălzirea locuinței pentru beneficiarii de ajutor social	7,00
-plata stimulentele educaționale acordate copiilor din familii defavorizate în scopul stimulării participării în învățământul preșcolar	50,00
-drepturile copiilor cu cerințe educaționale speciale	14,00
-serviciile publice comunitare de evidența a persoanelor de sub autoritatea consiliilor locale ale comunelor, oraselor, municipiilor, sectoarelor,	33,00

<i>precum si cheltuielile creselor</i>	
<b>A2. Sume defalcate din TVA pentru echilibrarea bugetelor locale</b>	4.303,00
<b>Vărsăminte din secțiunea de funcționare pentru finanțarea secțiunii de dezvoltare a bugetului local</b>	<b>-3.458,60</b>
<b>Subvenții de la bugetul de stat, din care:</b>	<b>109,40</b>
<i>Subvenții ajutor pt incalzirea locuintei</i>	59,00
<i>Subvenții din bugetul de stat pentru finanțarea sănătății</i>	50,40
<b>Subvenții de la alte administratii, din care:</b>	<b>153,00</b>
<i>Sume alocate din bugetul ANCPI pentru finantarea lucrarilor de inregistrare sistematica din cadrul Programului national de cadastru si carte funciara</i>	153,00
	<b>8.034,00</b>
<b>II. SECȚIUNEA DE DEZVOLTARE</b>	
<b>Vărsăminte din secțiunea de funcționare</b>	<b>3.458,60</b>
<b>Subvenții de la bugetul de stat, din care:</b>	<b>2.496,00</b>
<i>Finantarea programelor nationale de dezvoltare locala</i>	2.178,00
<i>Subvenții de la bugetul de stat către bugetele locale necesare susținerii derulării proiectelor finanțate din fonduri externe nerambursabile (FEN) postaderare aferete perioadei de programare 2014-2020</i>	318,00
<b>Sume primite de la UE/alți donatori în contul plăților efectuate și prefinanțări aferente cadrului financiar 2014-2020, din care:</b>	<b>2.079,40</b>
<i>Fondul Social European (FSE)</i>	2.079,40
<b>TOTAL VENITURI (I+II)</b>	<b>18.408,80</b>

#### **DETALIEREA VENITURILOR**

Veniturile bugetului local pe anul 2021 au fost fundamentate în conformitate cu prevederile Legii 273/2006 actualizată, care prevede următoarele:

**Art. 13.** – “Cheltuielile unui buget se acoperă integral din veniturile bugetului respectiv, inclusiv excedentul anilor precedenți.”

**Art.14 alin.(7)** – “ În situația în care gradul de realizare a veniturilor proprii programate în bugetele prevăzute la art. 1 alin. (2) în ultimii 2 ani este mai mic de 97% pe fiecare an, ordonatorii de credite fundamentează veniturile proprii pentru anul curent cel mult la nivelul realizărilor din anul precedent”.

Astfel, în conformitate cu metodologia de calcul aprobată prin OMAI 244/2010, gradul de realizare a veniturilor proprii ale bugetului comunei Liești pe anii 2019 și 2020 s-a situat sub 97%, prin urmare veniturile proprii pentru anul 2021 au fost fundamentate la nivelul încasărilor din anul

precedent, respectiv 2.771 mii lei.

### ***Venituri rezultate din repartizări din unele venituri ale Bugetului de Stat la nivelul comunei Liești***

Detalierea sumelor din TVA și a cotelor din impozit pe venit repartizate prin Decizia Șefului Administrației Județene a Finanțelor Publice Galați nr. 647/18.03.2021, sunt inserate în tabelul prezentat la începutul referatului. Din alocarea cotelor și sumelor defalcate din impozitul pe venit (4.034 mii lei) și din sumele defalcate din TVA pentru echilibrarea bugetele locale (4.303 mii lei) se propun a fi finanțate o parte din cheltuielile de funcționare și cheltuieli pentru susținerea proiectelor de infrastructură.

Sumele defalcate din TVA pentru finanțarea cheltuielilor descentralizate la nivelul comunelor, orașelor și municipiilor au fost repartizate în conformitate cu Legea nr. 15/2021 privind Bugetului de stat pe anul 2021 și Legea finanțelor publice locale nr. 273/2006 după cum urmează:

- cheltuieli prevăzute la art.104 alin.(2) lit.b-d din Legea educației naționale nr.1/2011, cu modificările ulterioare – 565 mii lei;
- bursele acordate elevilor din învățământul de masă - 118 mii lei;
- drepturile asistenților personali ai persoanelor cu handicap grav sau indemnizațiile lunare ale persoanelor cu handicap grav – 1.676 mii lei;
- finanțarea ajutorului pentru încălzirea locuinței pentru beneficiarii de ajutor social – 7 mii lei;
- plata stimulentele educaționale acordate copiilor din familii defavorizate în scopul stimulării participării în învățământul preșcolar – 50 mii lei;
- drepturile copiilor cu cerințe educaționale speciale – 14 mii lei;
- serviciile publice comunitare de evidența persoanelor de sub autoritatea consiliilor locale ale comunelor, oraselor, municipiilor, sectoarelor – 33 mii lei.

### ***Detalierea subvențiilor***

La stabilirea necesarului de finanțat pentru anul 2021 în sumă de **2.758,40** mii lei s-au avut în vedere sumele preconizate a se încasa de la Bugetul de stat pentru finanțarea cheltuielilor în domeniul sănătății (salarii medicii sanitar), subvențiile acordate pentru încălzirea locuințelor, subvențiile pentru finanțarea programelor naționale de dezvoltare locală, subvențiile alocate din bugetul ANCPPI pentru finanțarea lucrărilor de înregistrare sistematică din cadrul Programului național de cadastru și carte funciară, subvenții de la bugetul de stat către bugetele locale necesare susținerii derulării proiectelor finanțate din fonduri externe nerambursabile (FEN) postaderare aferente perioadei de programare 2014-2020 pentru Proiectul Vectori.

***Detalierea sumelor primite de la UE/alți donatori în contul plăților efectuate și prefinanțări aferente cadrului financiar 2014-2020*** au fost fundamentate pe baza contractelor de finanțare încheiate și necesarului de asigurat pe anul 2021 pentru proiectul „VECTORI - Valorificare Educațională Continuă prin Tehnici Orientate spre Revitalizarea Învățământului Comuna Liești,, (2.079,40 mii lei) .

### **CHELTUIELI TOTALE BUGET LOCAL**

Cheltuielile totale prevăzute pentru anul 2021 sunt în sumă de **23.864,80** mii lei, structurate conform clasificăției economice, după cum urmează:



SURSA A

Mii lei

<b>I. SECȚIUNEA DE FUNCȚIONARE</b>	<b>10.374,80</b>
Cheltuieli curente, total, din care:	10.374,80
- <i>cheltuieli de personal</i>	4.835,45
- <i>bunuri și servicii</i>	3.096,00
- <i>dobânzi</i>	18,50
- <i>fond de rezervă</i>	50,00
- <i>alte transferuri</i>	185,00
- <i>asistență socială</i>	721,00
- <i>alte cheltuieli</i>	1.468,85
<b>II. SECȚIUNEA DE DEZVOLTARE</b>	<b>13.490,00</b>
- <i>proiecte cu finanțare din fonduri externe nerambursabile aferente cadrului financiar 2014-2020</i>	2.451,50
Cheltuieli de capital, total, din care:	11.038,50
* <i>active nefinanciare</i>	11.038,50
<b>TOTAL CHELTUIELI (I+II)</b>	<b>23.864,80</b>

### DETALIEREA CHELTUIELILOR - *clasificația economică*

#### Cheltuieli de personal - 4.835,45 mii lei

Reprezintă totalul cheltuielilor cu salariile și alte cheltuieli asimilate, pe activități și pe capitole, pentru anul 2021.

La fundamentarea sumelor reprezentând cheltuieli de personal s-au avut în vedere următoarele elemente:

- Legea bugetului de stat pe anul 2021;
- Organigrama aprobată, aferentă anului 2021;
- Execuția bugetară la nivelul anului 2020;
- Legea-cadru nr. 153/2017 privind salarizarea personalului plătit din fonduri publice, cu modificările și completările ulterioare;
- Hotărârea nr. 4/2021 pentru stabilirea salariului minim brut pe țară garantat în plată;
- H.C.L. Liești nr. 2/09.01.2020 privind stabilirea salariului de bază pentru funcționarii publici și personalul contractual;

Detalierea la nivel de capitol bugetar a cheltuielilor de personal este următoarea:

- Cap. 51.02 Autoritati executive - 2.281,75 mii lei
- Cap. 54.02 Alte servicii publice generale – 254,50 mii lei
- Cap. 61.02 Ordine publica si siguranta nationala– 132,30 mii lei
- Cap. 66.02 Sănătate – 50,40 mii lei
- Cap. 67.02 Cultura, recreere si religie - 68,40 mii lei
- Cap. 68.02 Asistență social – 1.302,10 mii lei

- Cap. 70.02 Locuințe, servicii și dezvoltare publică – 477,00 mii lei
- Cap. 74.02 Protecția mediului - 269,00 mii lei

### **Bunuri și servicii – 3096,00 mii lei**

Reprezintă totalul cheltuielilor cu bunuri și servicii (consumabile, carburanți, piese de schimb, utilități, prestări servicii, mentenanțe, îngrijire spații verzi, reparații, servicii publice, deplasări, obiecte de inventar, contribuții financiare anuale) pe total activități și pe total capitole, care contribuie la buna desfășurare a activității curente.

Detalierea la nivel de capitol bugetar a cheltuielilor cu bunurile și serviciile este următoarea:

- Cap. 51.02 Autorități executive - 379,00 mii lei
- Cap. 54.02 Alte servicii publice generale – 28,00 mii lei
- Cap. 61.02 Ordine publică și siguranță națională – 83,00 mii lei
- Cap. 65.02 Învățământ – 772,00 mii lei
- Cap. 67.02 Cultură, recreere și religie - 353,00 mii lei
- Cap. 70.02 Locuințe, servicii și dezvoltare publică – 825,00 mii lei
- Cap. 74.02 Protecția mediului - 351,00 mii lei
- Cap. 84.02 Transporturi - 305,00 mii lei

### **Dobânzi - 18,50 mii lei**

Reprezintă dobânzile aferente contractului de leasing financiar nr. 7246/2020 prin care s-a achiziționat autospeciala de gunoi Renault.

- Cap. 74.02 Protecția mediului - 18,50 mii lei

### **Fonduri de rezervă – 50,00 mii lei**

Reprezintă fondul de rezervă bugetară care asigură finanțarea unor cheltuieli urgente sau neprevăzute pe parcursul anului 2021.

### **Alte transferuri – 185,00 mii lei**

Reprezintă contribuția în valoare de 185 mii lei la fondul IID/MRD al SC Apa Canal SA conform art. 17, pct. 21 din Contractul de Delegare a Gestiunii Serviciilor Publice de Alimentare cu Apa și de Canalizare.

### **Asistență socială – 721,00 mii lei**

Reprezintă indemnizațiile lunare ale persoanelor cu handicap grav și indemnizațiile de concediu pentru asistenții personali (580 mii lei), drepturile copiilor cu cerințe educaționale speciale (14 mii lei), tichetele sociale pentru grădiniță (50 mii lei), cheltuieli cu ajutoarele de încălzire a locuinței (66 mii lei) și cheltuielile cu ajutoarele de urgență (11 mii lei).

### **Alte cheltuieli – 1.468,85 mii lei**

Reprezintă valoarea sumelor ce vor fi transferate pentru susținerea activităților sportive (600,00 mii lei) și susținerea cultelor (300 mii lei), bursele ce urmează a fi alocate elevilor din învățământul preuniversitar de stat din comuna Liești în anul 2021 (218,85 mii lei), vărsăminte pentru persoanele cu handicap neîncadrate în muncă (350,00 mii lei).

**Proiecte cu finanțare din fonduri externe nerambursabile aferente cadrului financiar 2014-2020 – 2.451,50 mii lei**

Reprezintă cheltuielile aferente proiectului VECTORI - Valorificare Educațională Continuă prin Tehnici Orientate spre Revitalizarea Învățământului Comuna Liești în valoare de 2.451,50 mii lei;

**Cheltuieli de capital – 11.038,50 mii lei**

Aceste cheltuieli sunt structurate astfel:

- Active nefinanciare (cheltuieli de investiții) **11.038,50** mii lei

Detalierea la nivel de capitol bugetar și obiective de investiții este următoarea:

Mii lei

<b>CAPITOL/DENUMIRE OBIECTIV INVESTIȚIE</b>	<b>PROPUNERE PREVEDERE 2021</b>
<b>CAPITOL 51.02 – Autorități executive</b>	<b>215,80</b>
<b>C. Alte cheltuieli de investiții</b>	<b>215,80</b>
<i>b. Dotări independente</i>	<i>215,80</i>
1. Emondor	4,00
2. Program informatic Legea 17/2014	1,80
3. Autoutilitară 7 locuri cu platformă rabatabilă	210,00
<b>CAPITOL 61.02 - Protecție civilă și protecția contra incendiilor</b>	<b>5,00</b>
<b>C. Alte cheltuieli de investiții</b>	<b>5,00</b>
<i>b. Dotări independente</i>	<i>5,00</i>
1. Aparat de respirat cu aer comprimat (Serviciu S.V.S.U.)	5,00
<b>CAPITOL 65.02 - Învățământ</b>	<b>91,00</b>
<b>C. Alte cheltuieli de investiții</b>	<b>91,00</b>
<i>b. Dotări independente</i>	<i>36,00</i>
1. Xerox – 2 buc, calculator-1 buc - Școala Sf. Nicolae	10,00
2. Instalare interfon Școala nr. 2	16,00
3. Xerox – 1 buc - Școala nr. 2	10,00
<i>c. Cheltuieli aferente studiilor de fezabilitate și alte studii</i>	<i>55,00</i>
1. S.F./P.T. Sală festivități Școala nr. 1	30,00
2. P.T. Clădire cabinet medical și sală materiale Școala Sf. Nicolae	10,00
3. P.T. Amenajare teren sport Școala nr. 2	15,00
<b>CAPITOL 74.02 - Protecția mediului</b>	<b>103,70</b>

<b>C. Alte cheltuieli de investiții</b>	<b>103,70</b>
<i>b. Dotări independente</i>	<i>103,70</i>
1. Autospecială gunoi Renault – contract leasing nr. 7246/2020	103,70
<b>CAPITOL 84.02 – Drumuri și poduri</b>	<b>10.623,00</b>
	<b>9.143,00</b>
<b>A. Obiective (proiecte) de investiții în continuare</b>	
1. Modernizare strazi 10 km în comuna Liești, județul Galați	600,00
2. Modernizare strazi în comuna Liești, județul Galați PNDL II	2.178,00
3. Modernizare drumuri de interes local în comuna Liești, județul Galați	6.365,00
<b>B. Obiective (proiecte) de investiții noi</b>	<b>1.080,00</b>
1. Reabilitare parcare Motel Hanu Conachi	370,00
2. Reabilitare parcare Parc Serbănești	180,00
3. Reabilitare alei blocuri etapa I (proiectare și execuție)	430,00
4. Modernizarea prin asfaltare a străzilor din comuna Liești, județul Galați (proiectare și execuție)	100,00
<b>C. Alte cheltuieli de investiții</b>	<b>400,00</b>
<i>c. cheltuieli aferente studiilor de fezabilitate si alte studii</i>	<i>300,00</i>
1. Proiectari diverse (SF, PT)	300,00
<i>e. Alte cheltuieli asimilate investițiilor</i>	<i>100,00</i>
1. Ridicari topo	100,00
<b>Total general</b>	<b>11.038,50</b>

**Bugetul instituțiilor publice și activităților finanțate integral din venituri proprii este de 8 mii lei.**

Veniturile proprii reprezintă taxa piață, taxa pentru utilizarea clădirilor din domeniul public fără contract de închiriere sau concesiune în valoare de 8 mii lei.

Cheltuielile acestor activități în valoare de 8 mii lei reprezintă cheltuieli cu bunuri și servicii.

Propun Consiliului Local al comunei Liești, să aprobe proiectul de hotărâre privind aprobarea bugetului general centralizat al comunei Liești, județul Galați, pe anul 2021 și a Programului de Investiții aferent, în forma prezentată.

Șef serviciu financiar contabil,  
Pleșcan Nicoleta



ROMÂNIA  
JUDEȚUL GALAȚI  
UNITATEA ADMINISTRATIV TERITORIALĂ  
COMUNA LIEȘTI  
PRIMAR

Nr. 3447 /G/ 30.03.2021

## NOTĂ DE FUNDAMENTARE



Subsemnatul PANAITE GHEORGHE, în calitate de viceprimar al comunei Liești, județul Galați, va rog să aveți în vedere în momentul elaborării bugetului local al comunei Liești pe anul 2021 următoarea listă cu priorități privind unele investiții precum și achiziționarea de bunuri după cum urmează:

1. Autoutilitară - valoare estimată: 210.000,00 lei

Justificare: Autospeciala este necesară Compartimentului de gospodărire comunală pentru a asigura transportul angajaților și a echipamentelor la diferitele lucrări de intervenție, de asemenea aceasta va fi folosită și pentru colectarea materialelor reciclate (peturi, carton etc.) din comuna Liești. Autospeciala va fi dotată cu 7 locuri și platformă rabatabilă, care să asigure folosirea cu ușurință la diferite lucrări.

2. Emondor (drujbă telescopică) – valoare estimată: 4.000,00 lei

Justificare: Achiziționarea acestui produs este necesară deoarece vechiul emondor nu mai poate fi reparat și este indispensabil Compartimentului de gospodărire comunală, ajutând la toaletarea arborilor aflați pe domeniul public al comunei Liești.

3. Lămpi led 30w – valoare estimată: 20.000,00 lei

Justificare: Achiziționarea a aproximativ 150 de lămpi cu led de 30 w, este necesară pentru a înlocui vechile lămpi convenționale sau lămpile cu led care s-au defectat.

4. Servicii de închiriere nacelă – valoare estimată: 30.000,00 lei

Justificare: Necesitatea achiziționării acestui tip de servicii este dată de faptul că la nivelul instituției nu sunt angajați abilitați legal cu executarea anumitor lucrări la înălțime de genul toaletare arbori. Din aceste motive se justifică achiziționarea acestui tip de servicii în funcție de necesitățile stabilite.

5. Achiziționarea de tomberoane – valoare estimată: 50.000,00 lei

Justificare: Achiziționarea a 300 de tomberoane noi de 120 l precum și achiziționarea a 10 ecocontainere metalice de 1100 l, este necesară pentru a fi puse la dispoziția cetățenilor cu titlu gratuit în vederea colectării în mod organizat a deșeurilor menajere. Cele 10 ecocontainere vor fi folosite în zonele special desemnate de colectare a deșeurilor din zona blocuri Liești.

6. Indicatoare luminoase cu led trecere pietoni – valoare estimată: 15.000,00 lei

Justificare: achiziționarea a 8 bucăți indicatoare trecere de pietoni dotate cu două leduri intermitente, panou solar și acumulator de 12v-7A, este necesară pentru semnalizarea corespunzătoare a trecerilor de pietoni atât pe timp de zi dar mai ales pe timp de noapte.

7. Marcaje rutiere transversale și longitudinale – valoarea estimată: 120.000,00 lei

Justificare: Achiziționarea de servicii de marcaje rutiere, este necesară pentru trasarea vechilor marcaje rutiere aflate pe străzile asfaltate din comuna Liești.

8. Reabilitare parcare Motel Hanu Conachi (proiectare și execuție) – valoare estimată: 370.000,00 lei

Justificare: Reabilitarea parcării de la Motel Hanu Conachi este necesară deoarece vechea parcare nu mai poate fi exploatată în condiții de siguranță, care să corespundă normelor legale în vigoare. În acest sens se vor executa lucrari de reabilitare ce vor corespunde standardelor de exploatare în siguranță. Menționăm că în valoarea estimată sunt prevăzute și serviciile de proiectare și elaborare documntație obtinere avize.

9. Reabilitare parcare Parc Șerbănești (proiectare și execuție) – valoare estimată: 180.000,00 lei

Justificare: Reabilitarea parcării de la Parc Șerbănești este necesară deoarece vechea parcare nu mai poate fi exploatată în condiții de siguranță, care să corespundă normelor legale în vigoare. În acest sens se vor executa lucrari de reabilitare ce vor corespunde standardelor de exploatare în siguranță. Menționăm că în valoarea estimată sunt prevăzute și serviciile de proiectare și elaborare documntație obtinere avize.

10. Reabilitare alei blocuri etapa I (proiectare și execuție) – valoare estimată: 430.000,00 lei

Justificare: Reabilitarea constă în refacerea trotuarelor, parcărilor precum și a căilor de acces prin schimbarea bordurilor și pavarea acestor spații. Menționăm că în valoarea estimată sunt prevăzute și serviciile de proiectare și elaborare documntație obtinere avize.

11. Modernizarea prin asfaltare a strazilor din comuna Liești, județul Galați (proiectare și execuție) – valoare estimată: 100.00,00 lei

Justificare: Investiția mai sus menționată se va realiza cu fonduri de la Compania Națională de Investiții în momentul în care va fi aprobată. Menționăm că până la această dată a fost intocmit doar Studiul de fezabilitate. Lucrările constau în asfaltarea de drumuri în comuna Liești.

12. Proiectări diverse (SF + PT) – valoare estimată: 300.000,00 lei

Justificare: Achiziționarea acestor servicii sunt necesare în vederea fundamentării necesității și oportunității investițiilor ce urmează a fi demarate la nivelul comunei Liești, în funcție de necesitățile identificate.

13. Ridicări topografice – valoarea estimată: 100.000,00 lei

Justificare: Achiziționarea acestor servicii sunt necesare în vederea derulării investițiilor ce necesită măsurători topografice de specialitate în vederea obținerii avizelor de la OCPI.

14. Reparații sistem supraveghere video, comuna Liești – valoare estimată: 50.000,00 lei

Justificare: Achiziționarea acestor servicii au drept scop repararea sistemelor de supraveghere din comuna Liești și aducerea acestuia în stare de funcționare.

15. Mentenanță lunară sistem de supraveghere video în comuna Liești – valoare estimată anuală: 36.000,00 lei

Justificare: Serviciile de mentenanță au drept scop menținerea sistemului de supraveghere video în parametri de funcționare, precum și remedierea diferitelor defecțiuni care pot apărea în momentul exploatarei. Lunar se va face o verificare generală a sistemului pentru a identifica eventualele defecțiuni.

Cu stima și deosebită considerație,

**VICEPRIMAR**  
**PANAITE GHEORGHE**





ROMÂNIA  
JUDEȚUL GALAȚI  
UNITATEA ADMINISTRATIV TERITORIALĂ  
COMUNA LIEȘTI  
PRIMAR

Nr...../...../.....

AVIZAT,  
ȘEF SERVICIU FINANCIAR – CONTABIL,  
PLEȘCAN NICOLETA

APROBAT,  
BOȚ JULIAN



PRIMĂRIA COMUNEI LIEȘTI  
Județul Galați  
Intrare/ieșire .....  
Ziua.....Luna.....Anul.....  
3605/19  
22 07 2021

NOTĂ DE FUNDAMENTARE

Subsemnatul, Mitu Ionel Meluțu, angajat în cadrul U.A.T comuna Liești, județul Galați în funcția de Șef Serviciu Voluntar pentru Situații de Urgență, având în vedere Ordinul OMAI nr. 75/2019 privind constituirea, încadrarea și dotarea serviciilor voluntare și a serviciilor private pentru situații de urgență, Anexa nr. 4: Norma de dotare cu echipament de protecție a personalului serviciilor voluntare și serviciilor private pentru situații de urgență, Anexa nr. 5: Norma orientativă privind dotarea spațiilor, a autospecialelor de stingere cu apă și spumă și a echipelor specializate( capitolul C – dotarea echipei specializate), vă rog să aveți în vedere prevederea sumelor necesare în cadrul bugetului local pe anul 2021, a achiziționării următoarelor bunuri și materiale necesare pentru obținerea avizării serviciului după cum urmează:

**Anexa nr. 4: Norma de dotare cu echipament de protecție a personalului serviciilor voluntare și serviciilor private pentru situații de urgență,**

	Denumirea echipamentului de protecție a personalului serviciilor voluntare și serviciilor private pentru situații de urgență,	U.M.	Necesar	Existent	Deficit	Valoare deficit
1	2	3	4	5	6	7
<b>Sef Serviciu S.V.S.U</b>						
1	Costum de protecție tip pompier (pe spatele costumului de protecție va fi inscripționată denumirea SVSU)	B	1	0	1	153,51





2	Cizme scurte din piele cu branț metalic;	B	1	0	1	585,48
3	Cască de protecție cu vizor;	B	1	0	1	236,81
4	Brâu pompier (centură de siguranță);	B	1	0	1	221,34
5	Mănuși de protecție.	B	1	0	1	223,72
<b>TOTAL</b>						<b>1.420,86</b>
<b>Șef formație de intervenție</b>						
6	Costum de protecție tip pompier (pe spatele costumului de protecție va fi inscripționată denumirea SVSU)	B	1	0	1	153,51
7	Cizme scurte din piele cu branț metalic;	B	1	0	1	585,48
8	Cască de protecție cu vizor;	B	1	0	1	236,81
9	Brâu pompier (centură de siguranță);	B	1	0	1	221,34
10	Mănuși de protecție.	B	1	0	1	223,72
<b>TOTAL</b>						<b>1.420,86</b>
<b>Membrii echipelor specializate de stins incendii</b>						
11	Costum de protecție tip pompier (pe spatele costumului de protecție va fi inscripționată denumirea SVSU)	B	5	0	5	767,55
12	Cizme scurte din piele cu branț metalic;	B	5	0	5	2.927,40
13	Cască de protecție cu vizor;	B	5	0	5	1.184,05
14	Brâu pompier (centură de siguranță);	B	5	0	5	1.106,70
15	Mănuși de protecție.	B	5	0	5	1.118,60
<b>TOTAL</b>						<b>7.104,30</b>
<b>Membrii echipelor specializate, altele decât cele de stins incendii</b>						
16	Costum de protecție (pe spatele costumului de protecție va fi inscripționată denumirea SVSU)	B	5	0	5	767,55
17	Bocanci	B	5	0	5	1.785
18	Cască de protecție	B	5	0	5	297,50
19	Brâu pompier	B	5	0	5	1.106,70
20	Mănuși de protecție	B	5	0	5	1.118,60
<b>TOTAL</b>						<b>5.075,35</b>

**Anexa nr. 5: Norma orientativă privind dotarea spațiilor, a autospecialelor de stingere cu apă și spumă și a echipelor specializate( capitolul C – dotarea echipei specializate)**

	Denumirea echipamentului din dotare	U.M.	Necesar	Existent	Deficit	Valoare deficit
1	2	3	4	5	6	7
<b>Dotarea echipei specializate de stins incendii</b>						
1	Furtun tip C	B	6	0	6	1.071
2	Țevi de refulare	B	2	0	2	357
3	Aparat de respirat cu aer comprimat	B	1	0	1	4.760
4	Butelie de rezervă	B	1	0	1	1.666
5	Lanterne	B	6	0	6	499,80
6	Hidrant portativ cu cheie	B	1	0	1	595
<b>TOTAL</b>						<b>8.948.80</b>
<b>Dotarea echipei specializate, alta decât cea de stins incendii</b>						
	Lanterne	B	6	0	6	499,8
	Vestă reflectorizantă	B	6	0	6	357
	Targă pompieri	B	1	0	1	595
	Portavoce	B	2	0	2	800
	Cazma cu coadă	B	3	0	3	150
	Lopată cu coadă	B	3	0	3	120
	Târnăcop cu coadă	B	3	0	3	270
	Sapă cu coadă	B	3	0	3	150
	Furcă de fier cu coadă	B	3	0	3	150
	Cange de fier cu coadă	B	2	0	2	160
	Topor cu coadă	B	2	0	2	120
	Funie pentru asigurarea oamenilor	B	2	0	2	300
<b>TOTAL</b>						<b>3.671,80</b>
<b>TOTAL GENERAL</b>						<b>27.641,97 lei</b>

Întocmit,  
 Șef Serviciu Voluntar pentru Situații de Urgență  
 Mitu Ionel



**BUGETUL LOCAL pe anul 2021**  
**- initial -**

Mii Lei

Nr. Crt.	Denumirea indicatorilor	Cod indicator	Buget 2021						Estimari		
			PREVEDERI ANUALE		PREVEDERI TRIMESTRIALE				2022	2023	2024
			TOTAL	din care credite bugetare destinate stingerii plăților restante	Trim I	Trim II	Trim III	Trim IV			
1	TOTAL VENITURI (cod 00.02+00.15+00.16+00.17+45.02)	00.01	18,408.80	0.00	3,781.05	7,134.10	4,826.90	2,666.75	11,681.10	11,461.30	10,962.00
2	VENITURI PROPRII (cod 00.02-11.02-37.02+00.15+40.02)	49.90	6,805.00	0.00	1,577.85	2,308.00	2,124.55	794.60	5,903.10	5,995.30	5,856.00
3	I. VENITURI CURENTE (cod 00.03+00.12)	00.02	13,571.00	0.00	3,166.85	4,271.00	3,836.55	2,296.60	11,564.10	11,344.30	10,845.00
4	A. VENITURI FISCALE (cod 00.04+00.09+00.10+00.11)	00.03	12,577.00	0.00	2,950.85	3,965.00	3,564.55	2,096.60	11,019.10	10,799.30	10,520.00
5	A1. IMPOZIT PE VENIT, PROFIT SI CASTIGURI DIN CAPITAL (cod 00.05+00.06+00.07)	00.04	4,034.00	0.00	892.85	1,523.00	1,414.55	203.60	3,352.00	3,457.00	3,601.00
9	A1.2. IMPOZIT PE VENIT, PROFIT, SI CASTIGURI DIN CAPITAL DE LA PERSOANE FIZICE (cod 03.02+04.02)	00.06	4,034.00	0.00	892.85	1,523.00	1,414.55	203.60	3,352.00	3,457.00	3,601.00
13	Cote si sume defalcate din impozitul pe venit (cod 04.02.01+04.02.04)	04.02	4,034.00	0.00	892.85	1,523.00	1,414.55	203.60	3,352.00	3,457.00	3,601.00
14	Cote defalcate din impozitul pe venit	04.02.01	2,161.00	0.00	630.00	650.00	700.00	181.00	2,212.00	2,212.00	2,212.00
15	Sume alocate din cotele defalcate din impozitul pe venit pentru echilibrarea bugetelor locale	04.02.04	1,873.00	0.00	262.85	873.00	714.55	22.60	1,140.00	1,245.00	1,389.00
20	A3. IMPOZITE SI TAXE PE PROPRIETATE (cod 07.02)	00.09	1,165.00	0.00	323.00	302.00	282.00	258.00	1,260.00	1,265.00	1,305.00
21	Impozite si taxe pe proprietate (cod 07.02.01+07.02.02+07.02.03+07.02.50)	07.02	1,165.00	0.00	323.00	302.00	282.00	258.00	1,260.00	1,265.00	1,305.00
22	Impozit si taxa pe cladiri (cod 07.02.01.01+07.02.01.02)	07.02.01	555.00	0.00	165.00	145.00	125.00	120.00	590.00	590.00	610.00
23	Impozit si taxa pe cladiri de la persoane fizice *)	07.02.01.01	285.00	0.00	80.00	80.00	60.00	65.00			
24	Impozit si taxa pe cladiri de la persoane juridice	07.02.01.02	270.00	0.00	85.00	65.00	65.00	55.00			
25	Impozit si taxa pe teren (cod 07.02.02.01+07.02.02.02+07.02.02.03)	07.02.02	518.00	0.00	136.00	132.00	130.00	120.00	570.00	575.00	585.00
26	Impozitul si taxa pe teren de la persoane fizice *)	07.02.02.01	170.00	0.00	40.00	50.00	50.00	30.00			
27	Impozitul si taxa pe teren de la persoane juridice *)	07.02.02.02	21.00	0.00	6.00	7.00	5.00	3.00			
28	Impozitul pe terenul din extravilan *)	07.02.02.03	327.00	0.00	90.00	75.00	75.00	87.00			
29	Taxe judiciare de timbru si alte taxe de timbru	07.02.03	92.00	0.00	22.00	25.00	27.00	18.00	100.00	100.00	110.00
31	A4. IMPOZITE SI TAXE PE BUNURI SI SERVICII (cod 11.02+12.02+15.02+16.02)	00.10	7,378.00	0.00	1,735.00	2,140.00	1,868.00	1,635.00	6,407.10	6,077.30	5,614.00
32	Sume defalcate din TVA (cod 11.02.01+11.02.02+11.02.05+11.02.06)	11.02	6,766.00	0.00	1,589.00	1,963.00	1,712.00	1,502.00	5,661.00	5,349.00	4,989.00
34	Sume defalcate din taxa pe valoarea adaugata pentru finantarea cheltuielilor descentralizate la nivelul comunelor, oraselor, municipiilor, sectoarelor si Municipiului Bucuresti	11.02.02	2,463.00	0.00	689.00	560.00	612.00	602.00	3,322.00	3,341.00	3,358.00
37	Sume defalcate din taxa pe valoarea adaugata pentru echilibrarea bugetelor locale	11.02.06	4,303.00	0.00	900.00	1,403.00	1,100.00	900.00	2,339.00	2,008.00	1,631.00
45	Taxe pe utilizarea bunurilor, autorizarea utilizarii bunurilor sau pe desfasurarea de activitati (cod 16.02.02+16.02.03+16.02.50)	16.02	612.00	0.00	146.00	177.00	156.00	133.00	746.10	728.30	625.00
46	Impozit pe mijloacele de transport (cod 16.02.02.01+16.02.02.02)	16.02.02	529.00	0.00	130.00	150.00	130.00	119.00	661.10	643.30	550.00
47	Taxa asupra mijloacelor de transport detinute de persoane fizice *)	16.02.02.01	430.00	0.00	110.00	120.00	100.00	100.00			
48	Taxa asupra mijloacelor de transport detinute de persoane juridice *)	16.02.02.02	99.00	0.00	20.00	30.00	30.00	19.00			
49	Taxe si tarife pentru eliberarea de licente si autorizatii de functionare	16.02.03	78.00	0.00	15.00	25.00	25.00	13.00	80.00	80.00	70.00
50	Alte taxe pe utilizarea bunurilor, autorizarea utilizarii bunurilor sau pe desfasurare de activitati	16.02.50	5.00	0.00	1.00	2.00	1.00	1.00	5.00	5.00	5.00

Nr. Crt.	Denumirea indicatorilor	Cod indicator	B u g e t 2 0 2 1						E s t i m a r i		
			PREVEDERI ANUALE		PREVEDERI TRI MESTRI ALE				2022	2023	2024
			TOTAL	din care credite bugetare destinate stingerii plăților restante	Trim I	Trim II	Trim III	Trim IV			
54	C. VENITURI NEFISCALE (cod 00.13+00.14)	00.12	994.00	0.00	216.00	306.00	272.00	200.00	545.00	545.00	325.00
55	C1. VENITURI DIN PROPRIETATE (cod 30.02+31.02)	00.13	198.00	0.00	32.00	75.00	50.00	41.00	200.00	200.00	200.00
56	Venituri din proprietate (cod 30.02.01+30.02.05+30.02.08+30.02.50)	30.02	198.00	0.00	32.00	75.00	50.00	41.00	200.00	200.00	200.00
59	Venituri din concesiuni si inchirieri	30.02.05	198.00	0.00	32.00	75.00	50.00	41.00	200.00	200.00	200.00
60	Alte venituri din concesiuni si inchirieri de catre institutiile publice	30.02.05.30	198.00	0.00	32.00	75.00	50.00	41.00	200.00	200.00	200.00
67	C2. VANZARI DE BUNURI SI SERVICII (cod 33.02+34.02+35.02+36.02+37.02)	00.14	796.00	0.00	184.00	231.00	222.00	159.00	345.00	345.00	125.00
79	Venituri din taxe administrative, eliberari permise (cod 34.02.02+34.02.50)	34.02	19.00	0.00	4.00	5.00	5.00	5.00	20.00	20.00	20.00
80	Taxe extrajudiciare de timbru	34.02.02	19.00	0.00	4.00	5.00	5.00	5.00	20.00	20.00	20.00
82	Amenzi, penalitati si confiscari (cod 35.02.01 la 35.02.03+35.02.50)	35.02	320.00	0.00	59.00	95.00	86.00	80.00	325.00	325.00	105.00
83	Venituri din amenzi si alte sanctiuni aplicate potrivit dispozitiilor legale	35.02.01	316.00	0.00	58.00	94.00	85.00	79.00	320.00	320.00	100.00
84	Venituri din amenzi și alte sancțiuni aplicate de către alte instituții de specialitate	35.02.01.02	316.00	0.00	58.00	94.00	85.00	79.00	320.00	320.00	100.00
85	Penalitati pentru nedepunerea sau depunerea cu intirziere a declaratiei de impozite si taxe	35.02.02	4.00	0.00	1.00	1.00	1.00	1.00	5.00	5.00	5.00
89	Diverse venituri (cod 36.02.01+36.02.05+36.02.06+36.02.07+36.02.11+36.02.50)	36.02	457.00	0.00	121.00	131.00	131.00	74.00	0.00	0.00	0.00
93	Taxe speciale	36.02.06	454.00	0.00	120.00	130.00	130.00	74.00	0.00	0.00	0.00
96	Venituri din recuperarea cheltuielilor efectuate în cursul procesului de executare silită	36.02.14	1.00	0.00	1.00	0.00	0.00	0.00	0.00	0.00	0.00
104	Alte venituri	36.02.50	2.00	0.00	0.00	1.00	1.00	0.00	0.00	0.00	0.00
107	Vărsăminte din secțiunea de funcționare pentru finanțarea secțiunii de dezvoltare a bugetului local (cu semnul minus)	37.02.03	-3,458.60	0.00	-84.10	-1,611.97	-1,423.83	-338.70	-3,728.20	-3,425.40	-2,839.00
108	Vărsăminte din secțiunea de funcționare	37.02.04	3,458.60	0.00	84.10	1,611.97	1,423.83	338.70	3,728.20	3,425.40	2,839.00
134	IV. SUBVENTII (cod 00.18)	00.17	2,758.40	0.00	94.20	1,824.70	730.35	109.15	117.00	117.00	117.00
135	SUBVENTII DE LA ALTE NIVELE ALE ADMINISTRATIEI PUBLICE (cod 42.02+43.02)	00.18	2,758.40	0.00	94.20	1,824.70	730.35	109.15	117.00	117.00	117.00
136	Subvenții de la bugetul de stat (cod 42.02.01+42.02.05+42.02.10+42.02.12 la 42.02.21+42.02.28+42.02.29+42.02.32 la 42.02.36+42.02.40 la 42.02.42+42.02.44 la 42.02.46+42.02.51+42.02.52+42.02.54+42.02.55+42.02.62+42.02.63+42.02.64+42.02.65+42.02.66+42.02.67+42.02.69+42.02.73+42.02.79+42.02.80+42.02.81+42.02.82+42.02.84)	42.02	2,605.40	0.00	94.20	1,671.70	730.35	109.15	117.00	117.00	117.00
170	Subventii pentru acordarea ajutorului pentru incalzirea locuintei cu lemne, carbuni, combustibili petrolieri	42.02.34	59.00	0.00	2.00	0.00	0.00	57.00	57.00	57.00	57.00
175	Subventii din bugetul de stat pentru finantarea sanatatii	42.02.41	50.40	0.00	12.70	12.70	12.65	12.35	60.00	60.00	60.00
194	Finantarea programelor nationale de dezvoltare locala	42.02.65	2,178.00	0.00	0.00	1,500.00	678.00	0.00	0.00	0.00	0.00
197	Subventii de la bugetul de stat catre bugetele locale necesare sustinerii derularii proiectelor finantate din fonduri externe nerambursabile (FEN), postaderare, aferente perioadei de programare 2014-2020	42.02.69	318.00	0.00	79.50	159.00	39.70	39.80	0.00	0.00	0.00
206	Subventii de la alte administratii (cod. 43.02.01+43.02.04+43.02.07+43.02.08+43.02.20+43.02.21)	43.02	153.00	0.00	0.00	153.00	0.00	0.00	0.00	0.00	0.00
217	Sume alocate din bugetul ANCPi pentru finanțarea lucrărilor de înregistrare sistematică din cadrul Programului național de cadastru și carte funciară	43.02.34	153.00	0.00	0.00	153.00	0.00	0.00	0.00	0.00	0.00
299	Sume primite de la UE/alti donatori in contul platilor efectuate si prefinantari aferente cadrului financiar 2014-2020	48.02	2,079.40	0.00	520.00	1,038.40	260.00	261.00	0.00	0.00	0.00
304	Fondul Social European (FSE)	48.02.02	2,079.40	0.00	520.00	1,038.40	260.00	261.00	0.00	0.00	0.00
305	Sume primite in contul platilor efectuate in anul curent	48.02.02.01	518.40	0.00	0.00	518.40	0.00	0.00	0.00	0.00	0.00
307	Prefinantare	48.02.02.03	1,561.00	0.00	520.00	520.00	260.00	261.00	0.00	0.00	0.00

Nr. Crt.	Denumirea indicatorilor	Cod indicator	B u g e t 2 0 2 1						E s t i m a r i		
			PREVEDERI ANUALE		PREVEDERI TRI MESTRI ALE				2022	2023	2024
			TOTAL	din care credite bugetare destinate stingerii plăților restante	Trim I	Trim II	Trim III	Trim IV			
340	<b>TOTAL CHELTUIELI (cod 50.02+59.02+64.02+69.02+79.02)</b>	<b>49.02</b>	<b>23,864.80</b>	<b>0.00</b>	<b>3,781.05</b>	<b>12,165.93</b>	<b>5,251.07</b>	<b>2,666.75</b>	11,681.10	11,461.30	10,962.00
341	CHELTUIELI CURENTE (cod 10+20+30+40+50+51+55+56+57+59)	01	12,826.30	0.00	3,751.05	4,232.13	2,725.07	2,118.05	7,952.90	8,035.90	8,123.00
342	TITLUL I CHELTUIELI DE PERSONAL (cod 10.01 la 10.03)	10	4,835.45	0.00	1,221.80	1,214.78	1,212.87	1,186.00	4,890.00	4,950.00	5,005.00
343	Cheltuieli salariale in bani	10.01	4,727.84	0.00	1,194.55	1,187.25	1,185.49	1,160.55			
344	Salarii de baza	10.01.01	4,185.84	0.00	1,056.55	1,048.70	1,047.84	1,032.75			
345	Indemnizatii platite unor persoane din afara unitatii	10.01.12	222.50	0.00	56.00	55.50	55.50	55.50			
346	Îndemnizații de hrană	10.01.17	319.50	0.00	82.00	83.05	82.15	72.30			
347	Contributii (cod 10.03.01 la 10.03.06)	10.03	107.61	0.00	27.25	27.53	27.38	25.45			
348	Contributia asiguratorie pentru munca	10.03.07	107.61	0.00	27.25	27.53	27.38	25.45			
349	TITLUL II BUNURI SI SERVICII (cod 20.01 la 20.06+20.09 la 20.16+20.18 la 20.27+20.30)	20	3,096.00	0.00	1,138.65	771.55	667.15	518.65	1,985.00	2,015.00	2,050.00
350	Bunuri si servicii	20.01	2,534.00	0.00	1,080.00	524.20	496.00	433.80			
351	Furnituri de birou	20.01.01	67.00	0.00	10.00	8.00	22.00	27.00			
352	Materiale pentru curatenie	20.01.02	58.00	0.00	8.00	3.00	20.00	27.00			
353	Incalzit, iluminat si forta motrica	20.01.03	588.00	0.00	288.00	118.00	91.00	91.00			
354	Apa, canal si salubritate	20.01.04	47.00	0.00	7.00	3.00	8.00	29.00			
355	Carburanti si lubrifianti	20.01.05	120.00	0.00	42.00	31.00	30.00	17.00			
356	Piese de schimb	20.01.06	48.00	0.00	6.00	16.00	13.00	13.00			
357	Transport	20.01.07	83.00	0.00	48.00	0.00	35.00	0.00			
358	Posta, telecomunicatii, radio, tv, internet	20.01.08	74.00	0.00	26.00	12.50	23.00	12.50			
359	Materiale si prestari de servicii cu caracter functional	20.01.09	173.00	0.00	49.50	39.00	52.40	32.10			
360	Alte bunuri si servicii pentru intretinere si functionare	20.01.30	1,276.00	0.00	595.50	293.70	201.60	185.20			
361	Reparatii curente	20.02	106.00	0.00	0.00	50.00	56.00	0.00			
362	Medicamente si materiale sanitare (cod 20.04.01 la 20.04.04)	20.04	29.00	0.00	2.00	4.00	21.00	2.00			
363	Dezinfectanti	20.04.04	29.00	0.00	2.00	4.00	21.00	2.00			
364	Bunuri de natura obiectelor de inventar (cod 20.05.01+20.05.03+20.05.30)	20.05	149.00	0.00	10.00	78.00	48.00	13.00			
365	Uniforme si echipament	20.05.01	20.00	0.00	2.00	17.00	1.00	0.00			
366	Alte obiecte de inventar	20.05.30	129.00	0.00	8.00	61.00	47.00	13.00			
367	Deplasari, detasari, transferari (cod 20.06.01+20.06.02)	20.06	36.00	0.00	19.00	8.00	6.00	3.00			
368	Deplasari interne, detașări, transferari	20.06.01	36.00	0.00	19.00	8.00	6.00	3.00			
369	Carti, publicatii si materiale documentare	20.11	9.50	0.00	3.00	6.50	0.00	0.00			
370	Pregatire profesionala	20.13	34.00	0.00	3.00	6.20	14.00	10.80			
371	Protectia muncii	20.14	29.50	0.00	7.15	7.15	7.15	8.05			
372	Contributii ale administratiei publice locale la realizarea unor lucrari oi servicii de interes public local, in baza unor conventii sau contracte de asociere	20.19	47.00	0.00	0.00	47.00	0.00	0.00			
373	Alte cheltuieli (cod 20.30.01 la 20.30.04+20.30.06+20.30.07+20.30.09+20.30.30)	20.30	122.00	0.00	14.50	40.50	19.00	48.00			
374	Reclama si publicitate	20.30.01	0.50	0.00	0.50	0.00	0.00	0.00			
375	Prime de asigurare non-viata	20.30.03	27.50	0.00	6.00	16.50	4.00	1.00			
376	Alte cheltuieli cu bunuri si servicii	20.30.30	94.00	0.00	8.00	24.00	15.00	47.00			
377	TITLUL III DOBANZI (cod 30.01 la 30.03)	30	18.50	0.00	6.00	4.20	4.40	3.90	10.90	2.90	0.00

Nr. Crt.	Denumirea indicatorilor	Cod indicator	B u g e t 2 0 2 1						E s t i m a r i		
			PREVEDERI ANUALE		PREVEDERI TRI MESTRI ALE				2022	2023	2024
			TOTAL	din care credite bugetare destinate stingerii plăților restante	Trim I	Trim II	Trim III	Trim IV			
378	Dobanzi aferente datoriei publice externe (cod 30.02.01 la 30.02.03+30.02.05)	30.02	18.50	0.00	6.00	4.20	4.40	3.90			
379	Dobanzi aferente datoriei publice externe locale	30.02.05	18.50	0.00	6.00	4.20	4.40	3.90			
380	TITLUL V FONDURI DE REZERVA (cod 50.04)	50	50.00	0.00	0.00	0.00	50.00	0.00	0.00	0.00	0.00
381	Fond de rezerva bugetara la dispozitia consiliilor locale si judetene	50.04	50.00	0.00	0.00	0.00	50.00	0.00			
382	TITLUL VII ALTE TRANSFERURI (cod 55.01+55.02)	55	185.00	0.00	45.00	45.00	52.00	43.00	185.00	185.00	185.00
383	A. Transferuri interne (cod 55.01.01 la 55.01.03+55.01.05 la 55.01.10+55.01.12 la 55.01.20+55.01.26+55.01.28+55.01.29+55.01.41+55.01.42+55.01.46 la 55.01.55+ 55.01.57+55.01.58+55.01.59+55.01.62+55.01.63+55.01.64+55.01.65+55.01.66+55.01.67+55.01.68+55.01.69+55.01.70+55.01.71+55.01.72)	55.01	185.00	0.00	45.00	45.00	52.00	43.00			
384	Alte transferuri curente interne	55.01.18	185.00	0.00	45.00	45.00	52.00	43.00			
385	TITLUL IX ASISTENTA SOCIALA (cod 57.01+57.02+57.04)	57	721.00	0.00	197.00	235.00	200.00	89.00	764.00	765.00	765.00
386	Ajutoare sociale (cod 57.02.01 la 57.02.05)	57.02	721.00	0.00	197.00	235.00	200.00	89.00			
387	Ajutoare sociale in numerar	57.02.01	671.00	0.00	187.00	225.00	190.00	69.00			
388	Tichete de creșă și tichete sociale pentru grădiniță	57.02.03	50.00	0.00	10.00	10.00	10.00	20.00			
389	TITLUL X PROIECTE CU FINANTARE DIN FONDURI EXTERNE NERAMBURSABILE AFERENTE CADRULUI FINANCIAR 2014-2020	58	2,451.50	0.00	653.60	1,407.40	299.70	90.80	0.00	0.00	0.00
390	Programe din Fondul Social European (FSE)	58.02	2,451.50	0.00	653.60	1,407.40	299.70	90.80			
391	Finantare nationala	58.02.01	318.00	0.00	79.50	159.00	39.70	39.80			
392	Finantare externa nerambursabila	58.02.02	2,079.40	0.00	520.00	1,248.40	260.00	51.00			
393	Cheltuieli neeligibile	58.02.03	54.10	0.00	54.10	0.00	0.00	0.00			
394	TITLUL XI ALTE CHELTUIELI (cod 59.01+59.02+59.11+59.12+59.15+59.17+59.22+59.25+59.30+59.35+59.38+59.40+59.41+59.42)	59	1,468.85	0.00	489.00	554.20	238.95	186.70	118.00	118.00	118.00
395	Burse	59.01	218.85	0.00	39.00	84.20	18.95	76.70			
396	Asociatii si fundatii	59.11	600.00	0.00	150.00	150.00	200.00	100.00			
397	Sustinerea cultelor	59.12	300.00	0.00	0.00	300.00	0.00	0.00			
398	Sume aferente persoanelor cu handicap neincadrate	59.40	350.00	0.00	300.00	20.00	20.00	10.00			
399	CHELTUIELI DE CAPITAL (cod 71+72)	70	11,038.50	0.00	30.00	7,933.80	2,526.00	548.70	3,728.20	3,425.40	2,839.00
400	TITLUL XIII ACTIVE NEFINANCIARE (cod 71.01 la 71.03)	71	11,038.50	0.00	30.00	7,933.80	2,526.00	548.70	3,728.20	3,425.40	2,839.00
401	Active fixe	71.01	11,038.50	0.00	30.00	7,933.80	2,526.00	548.70			
402	Constructii	71.01.01	10,578.00	0.00	0.00	7,555.00	2,500.00	523.00			
403	Masini, echipamente si mijloace de transport	71.01.02	322.70	0.00	30.00	241.00	26.00	25.70			
404	Mobilier, aparatura birotica si alte active corporale	71.01.03	37.80	0.00	0.00	37.80	0.00	0.00			
405	Alte active fixe	71.01.30	100.00	0.00	0.00	100.00	0.00	0.00			
407	Partea I-a SERVICII PUBLICE GENERALE (cod 51.02+54.02+55.02+56.02)	50.02	3,577.55	0.00	1,060.55	999.60	806.95	710.45	3,000.90	3,072.90	3,140.00
408	Autoritati publice si actiuni externe (cod 51.02.01)	51.02	3,226.55	0.00	979.15	925.50	682.70	639.20	2,700.00	2,770.00	2,830.00
409	CHELTUIELI CURENTE (cod 10+20+30+40+50+51+55+56+57+59)	01	3,010.75	0.00	979.15	709.70	682.70	639.20	2,700.00	2,770.00	2,830.00
410	TITLUL I CHELTUIELI DE PERSONAL (cod 10.01 la 10.03)	10	2,281.75	0.00	571.15	570.70	570.70	569.20	2,300.00	2,350.00	2,400.00
411	Cheltuieli salariale in bani	10.01	2,231.85	0.00	558.75	558.15	558.15	556.80			
412	Salarii de baza	10.01.01	1,926.35	0.00	482.55	481.50	481.50	480.80			
413	Indemnizatii platite unor persoane din afara unitatii	10.01.12	222.00	0.00	55.50	55.50	55.50	55.50			

Nr. Crt.	Denumirea indicatorilor	Cod indicator	Buget 2021						Estimari		
			PREVEDERI ANUALE		PREVEDERI TRIMESTRIALE				2022	2023	2024
			TOTAL	din care credite bugetare destinate stingerii plăților restante	Trim I	Trim II	Trim III	Trim IV			
414	Îndemnizații de hrană	10.01.17	83.50	0.00	20.70	21.15	21.15	20.50			
415	Contributii (cod 10.03.01 la 10.03.06)	10.03	49.90	0.00	12.40	12.55	12.55	12.40			
416	Contributia asiguratorie pentru munca	10.03.07	49.90	0.00	12.40	12.55	12.55	12.40			
417	TITLUL II BUNURI SI SERVICII (cod 20.01 la 20.06+20.09 la 20.16+20.18 la 20.27+20.30)	20	379.00	0.00	108.00	119.00	92.00	60.00	400.00	420.00	430.00
418	Bunuri si servicii	20.01	259.00	0.00	93.00	52.00	67.00	47.00			
419	Furnituri de birou	20.01.01	22.00	0.00	6.00	6.00	5.00	5.00			
420	Materiale pentru curatenie	20.01.02	10.00	0.00	3.00	2.00	3.00	2.00			
421	Incalzit, iluminat si forta motrica	20.01.03	46.00	0.00	17.00	12.00	8.00	9.00			
422	Apa, canal si salubritate	20.01.04	2.00	0.00	1.00	0.00	1.00	0.00			
423	Piese de schimb	20.01.06	4.00	0.00	0.00	2.00	1.00	1.00			
424	Posta, telecomunicatii, radio, tv, internet	20.01.08	30.00	0.00	8.00	8.00	8.00	6.00			
425	Materiale si prestari de servicii cu caracter functional	20.01.09	80.00	0.00	30.00	15.00	25.00	10.00			
426	Alte bunuri si servicii pentru intretinere si functionare	20.01.30	65.00	0.00	28.00	7.00	16.00	14.00			
427	Reparatii curente	20.02	10.00	0.00	0.00	10.00	0.00	0.00			
428	Bunuri de natura obiectelor de inventar (cod 20.05.01+20.05.03+20.05.30)	20.05	20.00	0.00	0.00	10.00	5.00	5.00			
429	Alte obiecte de inventar	20.05.30	20.00	0.00	0.00	10.00	5.00	5.00			
430	Deplasari, detasari, transferari (cod 20.06.01+20.06.02)	20.06	18.00	0.00	3.00	8.00	4.00	3.00			
431	Deplasari interne, detașări, transferari	20.06.01	18.00	0.00	3.00	8.00	4.00	3.00			
432	Pregatire profesionala	20.13	10.00	0.00	0.00	5.00	5.00	0.00			
433	Protectia muncii	20.14	15.00	0.00	4.00	4.00	4.00	3.00			
434	Contributii ale administratiei publice locale la realizarea unor lucrari oi servicii de interes public local, in baza unor conventii sau contracte de asociere	20.19	20.00	0.00	0.00	20.00	0.00	0.00			
435	Alte cheltuieli (cod 20.30.01 la 20.30.04+20.30.06+20.30.07+20.30.09+20.30.30)	20.30	27.00	0.00	8.00	10.00	7.00	2.00			
436	Prime de asigurare non-viata	20.30.03	7.00	0.00	0.00	5.00	2.00	0.00			
437	Alte cheltuieli cu bunuri si servicii	20.30.30	20.00	0.00	8.00	5.00	5.00	2.00			
438	TITLUL XI ALTE CHELTUIELI (cod 59.01+59.02+59.11+59.12+59.15+59.17+59.22+59.25+59.30+59.35+59.38+59.40+59.41+59.42)	59	350.00	0.00	300.00	20.00	20.00	10.00	0.00	0.00	0.00
439	Sume aferente persoanelor cu handicap neincadrate	59.40	350.00	0.00	300.00	20.00	20.00	10.00			
440	CHELTUIELI DE CAPITAL (cod 71+72)	70	215.80	0.00	0.00	215.80	0.00	0.00	0.00	0.00	0.00
441	TITLUL XIII ACTIVE NEFINANCIARE (cod 71.01 la 71.03)	71	215.80	0.00	0.00	215.80	0.00	0.00	0.00	0.00	0.00
442	Active fixe	71.01	215.80	0.00	0.00	215.80	0.00	0.00			
443	Masini, echipamente si mijloace de transport	71.01.02	214.00	0.00	0.00	214.00	0.00	0.00			
444	Mobilier, aparatura birotica si alte active corporale	71.01.03	1.80	0.00	0.00	1.80	0.00	0.00			
446	Autoritati executive si legislative (cod 51.02.01.03)	51.02.01	3,226.55	0.00	979.15	925.50	682.70	639.20	2,700.00	2,770.00	2,830.00
447	Autoritati executive	51.02.01.03	3,226.55	0.00	979.15	925.50	682.70	639.20	2,700.00	2,770.00	2,830.00
449	Alte servicii publice generale (cod 54.02.05 la 54.02.07+54.02.10+54.02.50)	54.02	332.50	0.00	75.40	69.90	119.85	67.35	290.00	300.00	310.00
450	CHELTUIELI CURENTE (cod 10+20+30+40+50+51+55+56+57+59)	01	332.50	0.00	75.40	69.90	119.85	67.35	290.00	300.00	310.00
451	TITLUL I CHELTUIELI DE PERSONAL (cod 10.01 la 10.03)	10	254.50	0.00	68.40	62.90	62.85	60.35	260.00	265.00	270.00
452	Cheltuieli salariale in bani	10.01	249.00	0.00	67.00	61.50	61.50	59.00			

Nr. Crt.	Denumirea indicatorilor	Cod indicator	B u g e t 2 0 2 1						E s t i m a r i		
			PREVEDERI ANUALE		PREVEDERI TRI MESTRI ALE				2022	2023	2024
			TOTAL	din care credite bugetare destinate stingerii plăților restante	Trim I	Trim II	Trim III	Trim IV			
453	Salarii de baza	10.01.01	236.00	0.00	63.30	58.35	58.35	56.00			
454	Indemnizații plătite unor persoane din afara unitatii	10.01.12	0.50	0.00	0.50	0.00	0.00	0.00			
455	Îndemnizații de hrană	10.01.17	12.50	0.00	3.20	3.15	3.15	3.00			
456	Contributii (cod 10.03.01 la 10.03.06)	10.03	5.50	0.00	1.40	1.40	1.35	1.35			
457	Contributia asiguratorie pentru munca	10.03.07	5.50	0.00	1.40	1.40	1.35	1.35			
458	TITLUL II BUNURI SI SERVICII (cod 20.01 la 20.06+20.09 la 20.16+20.18 la 20.27+20.30)	20	28.00	0.00	7.00	7.00	7.00	7.00	30.00	35.00	40.00
459	Bunuri si servicii	20.01	22.00	0.00	6.00	5.00	7.00	4.00			
460	Furnituri de birou	20.01.01	4.00	0.00	1.00	1.00	1.00	1.00			
461	Materiale pentru curatenie	20.01.02	1.00	0.00	1.00	0.00	0.00	0.00			
462	Posta, telecomunicatii, radio, tv, internet	20.01.08	10.00	0.00	2.00	2.00	4.00	2.00			
463	Materiale si prestari de servicii cu caracter functional	20.01.09	3.00	0.00	0.00	1.00	1.00	1.00			
464	Alte bunuri si servicii pentru intretinere si functionare	20.01.30	4.00	0.00	2.00	1.00	1.00	0.00			
465	Bunuri de natura obiectelor de inventar (cod 20.05.01+20.05.03+20.05.30)	20.05	5.00	0.00	0.00	2.00	0.00	3.00			
466	Alte obiecte de inventar	20.05.30	5.00	0.00	0.00	2.00	0.00	3.00			
467	Deplasari, detasari, transferari (cod 20.06.01+20.06.02)	20.06	1.00	0.00	1.00	0.00	0.00	0.00			
468	Deplasari interne, detașări, transferari	20.06.01	1.00	0.00	1.00	0.00	0.00	0.00			
469	TITLUL V FONDURI DE REZERVA (cod 50.04)	50	50.00	0.00	0.00	0.00	50.00	0.00	0.00	0.00	0.00
470	Fond de rezerva bugetara la dispozitia consiliilor locale si judetene	50.04	50.00	0.00	0.00	0.00	50.00	0.00			
472	Fond de rezerva bugetara la dispozitia autoritatilor locale	54.02.05	50.00	0.00	0.00	0.00	50.00	0.00	0.00	0.00	0.00
475	Servicii publice comunitare de evidență a persoanelor	54.02.10	282.00	0.00	74.90	69.90	69.85	67.35	290.00	300.00	310.00
476	Alte servicii publice generale	54.02.50	0.50	0.00	0.50	0.00	0.00	0.00	0.00	0.00	0.00
478	Tranzacții privind datoria publică și împrumuturi (55.02.01)	55.02	18.50	0.00	6.00	4.20	4.40	3.90	10.90	2.90	0.00
479	CHELTUIELI CURENTE (cod 10+20+30+40+50+51+55+56+57+59)	01	18.50	0.00	6.00	4.20	4.40	3.90	10.90	2.90	0.00
480	TITLUL III DOBANZI (cod 30.01 la 30.03)	30	18.50	0.00	6.00	4.20	4.40	3.90	10.90	2.90	0.00
481	Dobanzi aferente datoriei publice externe (cod 30.02.01 la 30.02.03+30.02.05)	30.02	18.50	0.00	6.00	4.20	4.40	3.90			
482	Dobanzi aferente datoriei publice externe locale	30.02.05	18.50	0.00	6.00	4.20	4.40	3.90			
484	Tranzacții privind datoria publică și împrumuturi	55.02.01	18.50	0.00	6.00	4.20	4.40	3.90	10.90	2.90	0.00
496	Partea a II-a APARARE, ORDINE PUBLICA SI SIGURANTA NATIONALA (cod 60.02+61.02)	59.02	220.30	0.00	64.40	73.95	44.25	37.70	155.00	145.00	145.00
501	Ordine publica si siguranta nationala (cod 61.02.03+61.02.05+61.02.50)	61.02	220.30	0.00	64.40	73.95	44.25	37.70	155.00	145.00	145.00
502	CHELTUIELI CURENTE (cod 10+20+30+40+50+51+55+56+57+59)	01	215.30	0.00	64.40	68.95	44.25	37.70	155.00	145.00	145.00
503	TITLUL I CHELTUIELI DE PERSONAL (cod 10.01 la 10.03)	10	132.30	0.00	41.40	30.95	30.25	29.70	140.00	145.00	145.00
504	Cheltuieli salariale in bani	10.01	129.50	0.00	40.50	30.25	29.55	29.20			
505	Salarii de baza	10.01.01	124.30	0.00	38.40	29.20	28.50	28.20			
506	Îndemnizații de hrană	10.01.17	5.20	0.00	2.10	1.05	1.05	1.00			
507	Contributii (cod 10.03.01 la 10.03.06)	10.03	2.80	0.00	0.90	0.70	0.70	0.50			
508	Contributia asiguratorie pentru munca	10.03.07	2.80	0.00	0.90	0.70	0.70	0.50			
509	TITLUL II BUNURI SI SERVICII (cod 20.01 la 20.06+20.09 la 20.16+20.18 la 20.27+20.30)	20	83.00	0.00	23.00	38.00	14.00	8.00	15.00	0.00	0.00
510	Bunuri si servicii	20.01	42.00	0.00	14.00	12.00	10.00	6.00			



Nr. Crt.	Denumirea indicatorilor	Cod indicator	B u g e t 2 0 2 1						E s t i m a r i		
			PREVEDERI ANUALE		PREVEDERI TRI MESTRI ALE				2022	2023	2024
			TOTAL	din care credite bugetare destinate stingerii plăților restante	Trim I	Trim II	Trim III	Trim IV			
511	Carburanti si lubrifianti	20.01.05	12.00	0.00	4.00	4.00	2.00	2.00			
512	Alte bunuri si servicii pentru intretinere si functionare	20.01.30	30.00	0.00	10.00	8.00	8.00	4.00			
513	Medicamente si materiale sanitare (cod 20.04.01 la 20.04.04)	20.04	7.00	0.00	2.00	2.00	1.00	2.00			
514	Dezinfectanti	20.04.04	7.00	0.00	2.00	2.00	1.00	2.00			
515	Bunuri de natura obiectelor de inventar (cod 20.05.01+20.05.03+20.05.30)	20.05	34.00	0.00	7.00	24.00	3.00	0.00			
516	Uniforme si echipament	20.05.01	17.00	0.00	2.00	15.00	0.00	0.00			
517	Alte obiecte de inventar	20.05.30	17.00	0.00	5.00	9.00	3.00	0.00			
518	CHELTUIELI DE CAPITAL (cod 71+72)	70	5.00	0.00	0.00	5.00	0.00	0.00	0.00	0.00	0.00
519	TITLUL XIII ACTIVE NEFINANCIARE (cod 71.01 la 71.03)	71	5.00	0.00	0.00	5.00	0.00	0.00	0.00	0.00	0.00
520	Active fixe	71.01	5.00	0.00	0.00	5.00	0.00	0.00			
521	Masini, echipamente si mijloace de transport	71.01.02	5.00	0.00	0.00	5.00	0.00	0.00			
525	Protectie civila si protectia contra incendiilor (protectie civila nonmilitara)	61.02.05	195.30	0.00	60.40	63.95	37.25	33.70	140.00	145.00	145.00
526	Alte cheltuieli în domeniul ordinii publice si sigurantei nationale	61.02.50	25.00	0.00	4.00	10.00	7.00	4.00	15.00	0.00	0.00
528	Partea a III-a CHELTUIELI SOCIAL-CULTURALE (cod 65.02+66.02+67.02+68.02)	64.02	6,928.25	0.00	1,766.00	2,760.18	1,354.67	1,047.40	4,110.00	4,134.00	4,156.00
529	Invatamant (cod 65.02.03 la 65.02.05+65.02.07+65.02.11+65.02.50)	65.02	3,597.35	0.00	954.25	1,635.15	577.80	430.15	866.00	884.00	901.00
530	CHELTUIELI CURENTE (cod 10+20+30+40+50+51+55+56+57+59)	01	3,506.35	0.00	954.25	1,544.15	577.80	430.15	866.00	884.00	901.00
531	TITLUL II BUNURI SI SERVICII (cod 20.01 la 20.06+20.09 la 20.16+20.18 la 20.27+20.30)	20	772.00	0.00	246.65	40.55	247.15	237.65	698.00	716.00	733.00
532	Bunuri si servicii	20.01	624.00	0.00	225.00	21.20	156.00	221.80			
533	Furnituri de birou	20.01.01	41.00	0.00	3.00	1.00	16.00	21.00			
534	Materiale pentru curatenie	20.01.02	45.00	0.00	4.00	0.00	16.00	25.00			
535	Incalzit, Iluminat si forta motrica	20.01.03	190.00	0.00	105.00	7.00	18.00	60.00			
536	Apa, canal si salubritate	20.01.04	41.00	0.00	5.00	2.00	6.00	28.00			
537	Carburanti si lubrifianti	20.01.05	8.00	0.00	0.00	0.00	3.00	5.00			
538	Piese de schimb	20.01.06	7.00	0.00	0.00	0.00	0.00	7.00			
539	Transport	20.01.07	83.00	0.00	48.00	0.00	35.00	0.00			
540	Posta, telecomunicatii, radio, tv, internet	20.01.08	34.00	0.00	16.00	2.50	11.00	4.50			
541	Materiale si prestari de servicii cu caracter functional	20.01.09	45.00	0.00	16.50	3.00	13.40	12.10			
542	Alte bunuri si servicii pentru intretinere si functionare	20.01.30	130.00	0.00	27.50	5.70	37.60	59.20			
543	Reparatii curente	20.02	26.00	0.00	0.00	0.00	26.00	0.00			
544	Medicamente si materiale sanitare (cod 20.04.01 la 20.04.04)	20.04	22.00	0.00	0.00	2.00	20.00	0.00			
545	Dezinfectanti	20.04.04	22.00	0.00	0.00	2.00	20.00	0.00			
546	Bunuri de natura obiectelor de inventar (cod 20.05.01+20.05.03+20.05.30)	20.05	31.00	0.00	0.00	0.00	31.00	0.00			
547	Uniforme si echipament	20.05.01	1.00	0.00	0.00	0.00	1.00	0.00			
548	Alte obiecte de inventar	20.05.30	30.00	0.00	0.00	0.00	30.00	0.00			
549	Deplasari, detasari, transferari (cod 20.06.01+20.06.02)	20.06	17.00	0.00	15.00	0.00	2.00	0.00			
550	Deplasari interne, detașări, transferari	20.06.01	17.00	0.00	15.00	0.00	2.00	0.00			
551	Carti, publicatii si materiale documentare	20.11	6.50	0.00	0.00	6.50	0.00	0.00			
552	Pregatire profesionala	20.13	24.00	0.00	3.00	1.20	9.00	10.80			
553	Protectia muncii	20.14	14.50	0.00	3.15	3.15	3.15	5.05			

Nr. Crt.	Denumirea indicatorilor	Cod indicator	B u g e t 2 0 2 1						E s t i m a r i		
			PREVEDERI ANUALE		PREVEDERI TRI MESTRI ALE				2022	2023	2024
			TOTAL	din care credite bugetare destinate stingerii plăților restante	Trim I	Trim II	Trim III	Trim IV			
554	Alte cheltuieli (cod 20.30.01 la 20.30.04+20.30.06+20.30.07+20.30.09+20.30.30)	20.30	7.00	0.00	0.50	6.50	0.00	0.00			
555	Reclama si publicitate	20.30.01	0.50	0.00	0.50	0.00	0.00	0.00			
556	Prime de asigurare non-viata	20.30.03	4.50	0.00	0.00	4.50	0.00	0.00			
557	Alte cheltuieli cu bunuri si servicii	20.30.30	2.00	0.00	0.00	2.00	0.00	0.00			
558	TITLUL IX ASISTENTA SOCIALA (cod 57.01+57.02+57.04)	57	64.00	0.00	15.00	12.00	12.00	25.00	50.00	50.00	50.00
559	Ajutoare sociale (cod 57.02.01 la 57.02.05)	57.02	64.00	0.00	15.00	12.00	12.00	25.00			
560	Ajutoare sociale in numerar	57.02.01	14.00	0.00	5.00	2.00	2.00	5.00			
561	Tichete de creșă și tichete sociale pentru grădiniță	57.02.03	50.00	0.00	10.00	10.00	10.00	20.00			
562	TITLUL X PROIECTE CU FINANTARE DIN FONDURI EXTERNE NERAMBURSABILE AFERENTE CADRULUI FINANCIAR 2014-2020	58	2,451.50	0.00	653.60	1,407.40	299.70	90.80	0.00	0.00	0.00
563	Programe din Fondul Social European (FSE)	58.02	2,451.50	0.00	653.60	1,407.40	299.70	90.80			
564	Finantare nationala	58.02.01	318.00	0.00	79.50	159.00	39.70	39.80			
565	Finantare externa nerambursabila	58.02.02	2,079.40	0.00	520.00	1,248.40	260.00	51.00			
566	Cheltuieli neeligibile	58.02.03	54.10	0.00	54.10	0.00	0.00	0.00			
567	TITLUL XI ALTE CHELTUIELI (cod 59.01+59.02+59.11+59.12+59.15+59.17+59.22+59.25+59.30+59.35+59.38+59.40+59.41+59.42)	59	218.85	0.00	39.00	84.20	18.95	76.70	118.00	118.00	118.00
568	Burse	59.01	218.85	0.00	39.00	84.20	18.95	76.70			
569	CHELTUIELI DE CAPITAL (cod 71+72)	70	91.00	0.00	0.00	91.00	0.00	0.00	0.00	0.00	0.00
570	TITLUL XIII ACTIVE NEFINANCIARE (cod 71.01 la 71.03)	71	91.00	0.00	0.00	91.00	0.00	0.00	0.00	0.00	0.00
571	Active fixe	71.01	91.00	0.00	0.00	91.00	0.00	0.00			
572	Constructii	71.01.01	55.00	0.00	0.00	55.00	0.00	0.00			
573	Mobilier, aparatura birotica si alte active corporale	71.01.03	36.00	0.00	0.00	36.00	0.00	0.00			
578	Invatamant secundar (cod 65.02.04.01 la 65.02.04.03)	65.02.04	3,547.35	0.00	944.25	1,625.15	567.80	410.15	816.00	834.00	851.00
579	Invatamant secundar inferior	65.02.04.01	3,547.35	0.00	944.25	1,625.15	567.80	410.15	816.00	834.00	851.00
590	Alte cheltuieli in domeniul invatamantului	65.02.50	50.00	0.00	10.00	10.00	10.00	20.00	50.00	50.00	50.00
592	Sanatate (cod 66.02.06+66.02.08+66.02.50)	66.02	50.40	0.00	12.70	12.70	12.65	12.35	60.00	60.00	60.00
593	CHELTUIELI CURENTE (cod 10+20+30+40+50+51+55+56+57+59)	01	50.40	0.00	12.70	12.70	12.65	12.35	60.00	60.00	60.00
594	TITLUL I CHELTUIELI DE PERSONAL (cod 10.01 la 10.03)	10	50.40	0.00	12.70	12.70	12.65	12.35	60.00	60.00	60.00
595	Cheltuieli salariale in bani	10.01	49.30	0.00	12.40	12.40	12.35	12.15			
596	Salarii de baza	10.01.01	45.10	0.00	11.35	11.35	11.30	11.10			
597	Îndemnizații de hrană	10.01.17	4.20	0.00	1.05	1.05	1.05	1.05			
598	Contributii (cod 10.03.01 la 10.03.06)	10.03	1.10	0.00	0.30	0.30	0.30	0.20			
599	Contributia asiguratorie pentru munca	10.03.07	1.10	0.00	0.30	0.30	0.30	0.20			
604	Servicii de sanatate publica	66.02.08	50.40	0.00	12.70	12.70	12.65	12.35	60.00	60.00	60.00
608	Cultura, recreere si religie (cod 67.02.03+67.02.05+67.02.06+67.02.50)	67.02	1,321.40	0.00	288.05	557.23	245.22	230.90	410.00	415.00	420.00
609	CHELTUIELI CURENTE (cod 10+20+30+40+50+51+55+56+57+59)	01	1,321.40	0.00	288.05	557.23	245.22	230.90	410.00	415.00	420.00
610	TITLUL I CHELTUIELI DE PERSONAL (cod 10.01 la 10.03)	10	68.40	0.00	17.05	17.23	17.22	16.90	70.00	70.00	70.00
611	Cheltuieli salariale in bani	10.01	66.89	0.00	16.65	16.85	16.84	16.55			
612	Salarii de baza	10.01.01	62.69	0.00	15.60	15.80	15.79	15.50			
613	Îndemnizații de hrană	10.01.17	4.20	0.00	1.05	1.05	1.05	1.05			

Nr. Crt.	Denumirea indicatorilor	Cod indicator	B u g e t 2 0 2 1						E s t i m a r i		
			PREVEDERI ANUALE		PREVEDERI TRI MESTRI ALE				2022	2023	2024
			TOTAL	din care credite bugetare destinate stingerii plăților restante	Trim I	Trim II	Trim III	Trim IV			
614	Contributii (cod 10.03.01 la 10.03.06)	10.03	1.51	0.00	0.40	0.38	0.38	0.35			
615	Contributia asiguratorie pentru munca	10.03.07	1.51	0.00	0.40	0.38	0.38	0.35			
616	TITLUL II BUNURI SI SERVICII (cod 20.01 la 20.06+20.09 la 20.16+20.18 la 20.27+20.30)	20	353.00	0.00	121.00	90.00	28.00	114.00	340.00	345.00	350.00
617	Bunuri si servicii	20.01	278.00	0.00	118.00	73.00	18.00	69.00			
618	Materiale pentru curatenie	20.01.02	2.00	0.00	0.00	1.00	1.00	0.00			
619	Incalzit, Iluminat si forta motrica	20.01.03	62.00	0.00	16.00	17.00	13.00	16.00			
620	Alte bunuri si servicii pentru intretinere si functionare	20.01.30	214.00	0.00	102.00	55.00	4.00	53.00			
621	Carti, publicatii si materiale documentare	20.11	3.00	0.00	3.00	0.00	0.00	0.00			
622	Alte cheltuieli (cod 20.30.01 la 20.30.04+20.30.06+20.30.07+20.30.09+20.30.30)	20.30	72.00	0.00	0.00	17.00	10.00	45.00			
623	Alte cheltuieli cu bunuri si servicii	20.30.30	72.00	0.00	0.00	17.00	10.00	45.00			
624	TITLUL XI ALTE CHELTUIELI (cod 59.01+59.02+59.11+59.12+59.15+59.17+59.22+59.25+59.30+59.35+59.38+59.40+59.41+59.42)	59	900.00	0.00	150.00	450.00	200.00	100.00	0.00	0.00	0.00
625	Asociatii si fundatii	59.11	600.00	0.00	150.00	150.00	200.00	100.00			
626	Sustinerea cultelor	59.12	300.00	0.00	0.00	300.00	0.00	0.00			
628	Servicii culturale (cod 67.02.03.02 la 67.02.03.08+67.02.03.12+67.02.03.30)	67.02.03	186.40	0.00	31.05	46.23	38.22	70.90	270.00	270.00	270.00
629	Biblioteci publice comunale, orasenesti, municipale	67.02.03.02	72.40	0.00	20.05	18.23	17.22	16.90	70.00	70.00	70.00
634	Camine culturale	67.02.03.07	114.00	0.00	11.00	28.00	21.00	54.00	200.00	200.00	200.00
638	Servicii recreative si sportive (cod 67.02.05.01 la 67.02.05.03)	67.02.05	835.00	0.00	257.00	211.00	207.00	160.00	140.00	145.00	150.00
639	Sport	67.02.05.01	635.00	0.00	157.00	161.00	207.00	110.00	40.00	45.00	50.00
641	Intretinere gradini publice, parcuri, zone verzi, baze sportive si de agrement	67.02.05.03	200.00	0.00	100.00	50.00	0.00	50.00	100.00	100.00	100.00
642	Servicii religioase	67.02.06	300.00	0.00	0.00	300.00	0.00	0.00	0.00	0.00	0.00
645	Asigurari si asistenta sociala (cod 68.02.04+68.02.05+68.02.06+68.02.10+68.02.11+68.02.12+68.02.15+68.02.50)	68.02	1,959.10	0.00	511.00	555.10	519.00	374.00	2,774.00	2,775.00	2,775.00
646	CHELTUIELI CURENTE (cod 10+20+30+40+50+51+55+56+57+59)	01	1,959.10	0.00	511.00	555.10	519.00	374.00	2,774.00	2,775.00	2,775.00
647	TITLUL I CHELTUIELI DE PERSONAL (cod 10.01 la 10.03)	10	1,302.10	0.00	329.00	332.10	331.00	310.00	2,060.00	2,060.00	2,060.00
648	Cheltuieli salariale in bani	10.01	1,271.30	0.00	321.00	324.00	323.00	303.30			
649	Salarii de baza	10.01.01	1,123.40	0.00	282.00	284.10	284.00	273.30			
650	Indemnizatii de hrană	10.01.17	147.90	0.00	39.00	39.90	39.00	30.00			
651	Contributii (cod 10.03.01 la 10.03.06)	10.03	30.80	0.00	8.00	8.10	8.00	6.70			
652	Contributia asiguratorie pentru munca	10.03.07	30.80	0.00	8.00	8.10	8.00	6.70			
653	TITLUL IX ASISTENTA SOCIALA (cod 57.01+57.02+57.04)	57	657.00	0.00	182.00	223.00	188.00	64.00	714.00	715.00	715.00
654	Ajutoare sociale (cod 57.02.01 la 57.02.05)	57.02	657.00	0.00	182.00	223.00	188.00	64.00			
655	Ajutoare sociale in numerar	57.02.01	657.00	0.00	182.00	223.00	188.00	64.00			
658	Asistenta sociala in caz de boli si invaliditati (cod 68.02.05.02)	68.02.05	1,875.10	0.00	509.00	545.10	511.00	310.00	2,690.00	2,690.00	2,690.00
659	Asistenta sociala in caz de invaliditate	68.02.05.02	1,875.10	0.00	509.00	545.10	511.00	310.00	2,690.00	2,690.00	2,690.00
664	Prevenirea excluderii sociale (cod 68.02.15.01+68.02.15.02)	68.02.15	84.00	0.00	2.00	10.00	8.00	64.00	84.00	85.00	85.00
665	Ajutor social	68.02.15.01	84.00	0.00	2.00	10.00	8.00	64.00	84.00	85.00	85.00
670	Partea a IV-a SERVICII SI DEZVOLTARE PUBLICA, LOCUINTE, MEDIU SI APE (cod 70.02+74.02)	69.02	2,210.70	0.00	821.10	571.20	470.20	348.20	798.10	777.30	682.00

Nr. Crt.	Denumirea indicatorilor	Cod indicator	B u g e t 2 0 2 1						E s t i m a r i		
			PREVEDERI ANUALE		PREVEDERI TRI MESTRI ALE				2022	2023	2024
			TOTAL	din care credite bugetare destinate stingerii plăților restante	Trim I	Trim II	Trim III	Trim IV			
671	Locuinte, servicii si dezvoltare publica (cod 70.02.03+70.02.05 la 70.02.07+70.02.50)	70.02	1,487.00	0.00	634.05	356.70	289.70	206.55	674.00	671.00	669.00
672	CHELTUIELI CURENTE (cod 10+20+30+40+50+51+55+56+57+59)	01	1,487.00	0.00	634.05	356.70	289.70	206.55	674.00	671.00	669.00
673	TITLUL I CHELTUIELI DE PERSONAL (cod 10.01 la 10.03)	10	477.00	0.00	115.05	120.70	120.70	120.55	0.00	0.00	0.00
674	Cheltuieli salariale in bani	10.01	467.00	0.00	112.70	118.15	118.15	118.00			
675	Salarii de baza	10.01.01	426.00	0.00	102.75	107.80	107.80	107.65			
676	Îndemnizații de hrană	10.01.17	41.00	0.00	9.95	10.35	10.35	10.35			
677	Contributii (cod 10.03.01 la 10.03.06)	10.03	10.00	0.00	2.35	2.55	2.55	2.55			
678	Contributia asiguratorie pentru munca	10.03.07	10.00	0.00	2.35	2.55	2.55	2.55			
679	TITLUL II BUNURI SI SERVICII (cod 20.01 la 20.06+20.09 la 20.16+20.18 la 20.27+20.30)	20	825.00	0.00	474.00	191.00	117.00	43.00	489.00	486.00	484.00
680	Bunuri si servicii	20.01	791.00	0.00	474.00	169.00	110.00	38.00			
681	Incalzit, iluminat si forta motrica	20.01.03	290.00	0.00	150.00	82.00	52.00	6.00			
682	Apa, canal si salubritate	20.01.04	4.00	0.00	1.00	1.00	1.00	1.00			
683	Carburanti si lubrifianti	20.01.05	45.00	0.00	18.00	12.00	10.00	5.00			
684	Piese de schimb	20.01.06	7.00	0.00	3.00	2.00	2.00	0.00			
685	Materiale si prestari de servicii cu caracter functional	20.01.09	20.00	0.00	2.00	7.00	5.00	6.00			
686	Alte bunuri si servicii pentru intretinere si functionare	20.01.30	425.00	0.00	300.00	65.00	40.00	20.00			
687	Bunuri de natura obiectelor de inventar (cod 20.05.01+20.05.03+20.05.30)	20.05	20.00	0.00	0.00	8.00	7.00	5.00			
688	Alte obiecte de inventar	20.05.30	20.00	0.00	0.00	8.00	7.00	5.00			
689	Contributii ale administratiei publice locale la realizarea unor lucrari oi servicii de interes public local, in baza unor conventii sau contracte de asociere	20.19	14.00	0.00	0.00	14.00	0.00	0.00			
690	TITLUL VII ALTE TRANSFERURI (cod 55.01+55.02)	55	185.00	0.00	45.00	45.00	52.00	43.00	185.00	185.00	185.00
691	A. Transferuri interne (cod 55.01.01 la 55.01.03+55.01.05 la 55.01.10+55.01.12 la 55.01.20+55.01.26+55.01.28+55.01.29+55.01.41+55.01.42+55.01.46 la 55.01.55+ 55.01.57+55.01.58+55.01.59+55.01.62+55.01.63+55.01.64+55.01.65+55.01.66+55.01.67+55.01.68+55.01.69+55.01.70+55.01.71+55.01.72)	55.01	185.00	0.00	45.00	45.00	52.00	43.00			
692	Alte transferuri curente interne	55.01.18	185.00	0.00	45.00	45.00	52.00	43.00			
700	Iluminat public si electrificari rurale	70.02.06	340.00	0.00	160.00	100.00	65.00	15.00	350.00	350.00	350.00
702	Alte servicii in domeniile locuintelor, serviciilor si dezvoltarii comunale	70.02.50	1,147.00	0.00	474.05	256.70	224.70	191.55	324.00	321.00	319.00
704	Protectia mediului (cod 74.02.03+74.02.05+74.02.06+74.02.50)	74.02	723.70	0.00	187.05	214.50	180.50	141.65	124.10	106.30	13.00
705	CHELTUIELI CURENTE (cod 10+20+30+40+50+51+55+56+57+59)	01	620.00	0.00	157.05	192.50	154.50	115.95	13.00	13.00	13.00
706	TITLUL I CHELTUIELI DE PERSONAL (cod 10.01 la 10.03)	10	269.00	0.00	67.05	67.50	67.50	66.95	0.00	0.00	0.00
707	Cheltuieli salariale in bani	10.01	263.00	0.00	65.55	65.95	65.95	65.55			
708	Salarii de baza	10.01.01	242.00	0.00	60.60	60.60	60.60	60.20			
709	Îndemnizații de hrană	10.01.17	21.00	0.00	4.95	5.35	5.35	5.35			
710	Contributii (cod 10.03.01 la 10.03.06)	10.03	6.00	0.00	1.50	1.55	1.55	1.40			
711	Contributia asiguratorie pentru munca	10.03.07	6.00	0.00	1.50	1.55	1.55	1.40			
712	TITLUL II BUNURI SI SERVICII (cod 20.01 la 20.06+20.09 la 20.16+20.18 la 20.27+20.30)	20	351.00	0.00	90.00	125.00	87.00	49.00	13.00	13.00	13.00
713	Bunuri si servicii	20.01	298.00	0.00	81.00	86.00	83.00	48.00			

Nr. Crt.	Denumirea indicatorilor	Cod indicator	B u g e t 2 0 2 1						E s t i m a r i		
			PREVEDERI ANUALE		PREVEDERI TRI MESTRI ALE				2022	2023	2024
			TOTAL	din care credite bugetare destinate stingerii plăților restante	Trim I	Trim II	Trim III	Trim IV			
714	Carburanti si lubrifianti	20.01.05	55.00	0.00	20.00	15.00	15.00	5.00			
715	Piese de schimb	20.01.06	30.00	0.00	3.00	12.00	10.00	5.00			
716	Materiale si prestari de servicii cu caracter functional	20.01.09	25.00	0.00	1.00	13.00	8.00	3.00			
717	Alte bunuri si servicii pentru intretinere si functionare	20.01.30	188.00	0.00	57.00	46.00	50.00	35.00			
718	Bunuri de natura obiectelor de inventar (cod 20.05.01+20.05.03+20.05.30)	20.05	24.00	0.00	3.00	19.00	2.00	0.00			
719	Uniforme si echipament	20.05.01	2.00	0.00	0.00	2.00	0.00	0.00			
720	Alte obiecte de inventar	20.05.30	22.00	0.00	3.00	17.00	2.00	0.00			
721	Contributii ale administratiei publice locale la realizarea unor lucrari oi servicii de interes public local, in baza unor conventii sau contracte de asociere	20.19	13.00	0.00	0.00	13.00	0.00	0.00			
722	Alte cheltuieli (cod 20.30.01 la 20.30.04+20.30.06+20.30.07+20.30.09+20.30.30)	20.30	16.00	0.00	6.00	7.00	2.00	1.00			
723	Prime de asigurare non-viata	20.30.03	16.00	0.00	6.00	7.00	2.00	1.00			
724	CHELTUIELI DE CAPITAL (cod 71+72)	70	103.70	0.00	30.00	22.00	26.00	25.70	111.10	93.30	0.00
725	TITLUL XIII ACTIVE NEFINANCIARE (cod 71.01 la 71.03)	71	103.70	0.00	30.00	22.00	26.00	25.70	111.10	93.30	0.00
726	Active fixe	71.01	103.70	0.00	30.00	22.00	26.00	25.70			
727	Masini, echipamente si mijloace de transport	71.01.02	103.70	0.00	30.00	22.00	26.00	25.70			
730	Salubritate si gestiunea deeurilor (cod 74.02.05.01+74.02.05.02)	74.02.05	723.70	0.00	187.05	214.50	180.50	141.65	124.10	106.30	13.00
732	Colectarea, tratarea si distrugerea deeurilor	74.02.05.02	723.70	0.00	187.05	214.50	180.50	141.65	124.10	106.30	13.00
736	Partea a V-a ACTIUNI ECONOMICE (cod 80.02+81.02+83.02+84.02+87.02)	79.02	10,928.00	0.00	69.00	7,761.00	2,575.00	523.00	3,617.10	3,332.10	2,839.00
759	Transporturi (cod 84.02.03+84.02.06+84.02.50)	84.02	10,928.00	0.00	69.00	7,761.00	2,575.00	523.00	3,617.10	3,332.10	2,839.00
760	CHELTUIELI CURENTE (cod 10+20+30+40+50+51+55+56+57+59)	01	305.00	0.00	69.00	161.00	75.00	0.00	0.00	0.00	0.00
761	TITLUL II BUNURI SI SERVICII (cod 20.01 la 20.06+20.09 la 20.16+20.18 la 20.27+20.30)	20	305.00	0.00	69.00	161.00	75.00	0.00	0.00	0.00	0.00
762	Bunuri si servicii	20.01	220.00	0.00	69.00	106.00	45.00	0.00			
763	Alte bunuri si servicii pentru intretinere si functionare	20.01.30	220.00	0.00	69.00	106.00	45.00	0.00			
764	Reparatii curente	20.02	70.00	0.00	0.00	40.00	30.00	0.00			
765	Bunuri de natura obiectelor de inventar (cod 20.05.01+20.05.03+20.05.30)	20.05	15.00	0.00	0.00	15.00	0.00	0.00			
766	Alte obiecte de inventar	20.05.30	15.00	0.00	0.00	15.00	0.00	0.00			
767	CHELTUIELI DE CAPITAL (cod 71+72)	70	10,623.00	0.00	0.00	7,600.00	2,500.00	523.00	3,617.10	3,332.10	2,839.00
768	TITLUL XIII ACTIVE NEFINANCIARE (cod 71.01 la 71.03)	71	10,623.00	0.00	0.00	7,600.00	2,500.00	523.00	3,617.10	3,332.10	2,839.00
769	Active fixe	71.01	10,623.00	0.00	0.00	7,600.00	2,500.00	523.00			
770	Constructii	71.01.01	10,523.00	0.00	0.00	7,500.00	2,500.00	523.00			
771	Alte active fixe	71.01.30	100.00	0.00	0.00	100.00	0.00	0.00			
773	Transport rutier (cod 84.02.03.01 la 84.02.03.03)	84.02.03	10,928.00	0.00	69.00	7,761.00	2,575.00	523.00	3,617.10	3,332.10	2,839.00
774	Drumuri si poduri	84.02.03.01	10,928.00	0.00	69.00	7,761.00	2,575.00	523.00	3,617.10	3,332.10	2,839.00
796	DEFICIT 99.02.96 + 99.02.97	99.02	-5,456.00	0.00	0.00	-5,031.83	-424.17	0.00	0.00	0.00	0.00
798	Deficitul secțiunii de dezvoltare	99.02.97	-5,456.00	0.00	0.00	-5,031.83	-424.17	0.00	0.00	0.00	0.00

Conducatorul institutiei,

Conducatorul compartimentului financiar-contabil,

**BUGETUL LOCAL - INITIAL pe anul 2021 - Sectiunea Functionare**

Lei

Nr. Crt.	Denumirea indicatorilor	Cod indicator	B u g e t 2 0 2 1						E s t i m a r i		
			PREVEDERI ANUALE		PREVEDERI TRI MESTRI ALE				2022	2023	2024
			TOTAL	din care credite bugetare destinate stingerii plăților restante	Trim I	Trim II	Trim III	Trim IV			
1	VENITURILE SECȚIUNII DE FUNCȚIONARE - TOTAL	00.01	10,374.80	0.00	3,097.45	2,824.73	2,425.37	2,027.25	7,952.90	8,035.90	8,123.00
2	I. VENITURI CURENTE (cod 00.03+00.12)	00.02	10,112.40	0.00	3,082.75	2,659.03	2,412.72	1,957.90	7,835.90	7,918.90	8,006.00
3	A. VENITURI FISCALE (cod 00.04+00.09+00.10+00.11)	00.03	12,577.00	0.00	2,950.85	3,965.00	3,564.55	2,096.60	11,019.10	10,799.30	10,520.00
4	A1. IMPOZIT PE VENIT, PROFIT SI CASTIGURI DIN CAPITAL (cod 00.05+00.06+00.07)	00.04	4,034.00	0.00	892.85	1,523.00	1,414.55	203.60	3,352.00	3,457.00	3,601.00
8	A1.2. IMPOZIT PE VENIT, PROFIT, SI CASTIGURI DIN CAPITAL DE LA PERSOANE FIZICE (cod 03.02+04.02)	00.06	4,034.00	0.00	892.85	1,523.00	1,414.55	203.60	3,352.00	3,457.00	3,601.00
12	Cote si sume defalcate din impozitul pe venit (cod 04.02.01+04.02.04)	04.02	4,034.00	0.00	892.85	1,523.00	1,414.55	203.60	3,352.00	3,457.00	3,601.00
13	Cote defalcate din impozitul pe venit	04.02.01	2,161.00	0.00	630.00	650.00	700.00	181.00	2,212.00	2,212.00	2,212.00
14	Sume alocate din cotele defalcate din impozitul pe venit pentru echilibrarea bugetelor locale	04.02.04	1,873.00	0.00	262.85	873.00	714.55	22.60	1,140.00	1,245.00	1,389.00
19	A3. IMPOZITE SI TAXE PE PROPRIETATE (cod 07.02)	00.09	1,165.00	0.00	323.00	302.00	282.00	258.00	1,260.00	1,265.00	1,305.00
20	Impozite si taxe pe proprietate (cod 07.02.01+07.02.02+07.02.03+07.02.50)	07.02	1,165.00	0.00	323.00	302.00	282.00	258.00	1,260.00	1,265.00	1,305.00
21	Impozit si taxa pe cladiri (cod 07.02.01.01+07.02.01.02)	07.02.01	555.00	0.00	165.00	145.00	125.00	120.00	590.00	590.00	610.00
22	Impozit si taxa pe cladiri de la persoane fizice *)	07.02.01.01	285.00	0.00	80.00	80.00	60.00	65.00			
23	Impozit si taxa pe cladiri de la persoane juridice	07.02.01.02	270.00	0.00	85.00	65.00	65.00	55.00			
24	Impozit si taxa pe teren (cod 07.02.02.01+07.02.02.02+07.02.02.03)	07.02.02	518.00	0.00	136.00	132.00	130.00	120.00	570.00	575.00	585.00
25	Impozitul si taxa pe teren de la persoane fizice *)	07.02.02.01	170.00	0.00	40.00	50.00	50.00	30.00			
26	Impozitul si taxa pe teren de la persoane juridice *)	07.02.02.02	21.00	0.00	6.00	7.00	5.00	3.00			
27	Impozitul pe terenul din extravilan *)	07.02.02.03	327.00	0.00	90.00	75.00	75.00	87.00			
28	Taxe judiciare de timbru si alte taxe de timbru	07.02.03	92.00	0.00	22.00	25.00	27.00	18.00	100.00	100.00	110.00
30	A4. IMPOZITE SI TAXE PE BUNURI SI SERVICII (cod 11.02+12.02+15.02+16.02)	00.10	7,378.00	0.00	1,735.00	2,140.00	1,868.00	1,635.00	6,407.10	6,077.30	5,614.00
31	Sume defalcate din TVA (cod 11.02.01+11.02.02+11.02.05+11.02.06)	11.02	6,766.00	0.00	1,589.00	1,963.00	1,712.00	1,502.00	5,661.00	5,349.00	4,989.00
33	Sume defalcate din taxa pe valoarea adaugata pentru finantarea cheltuielilor descentralizate la nivelul comunelor, oraselor, municipiilor, sectoarelor si Municipiului Bucuresti	11.02.02	2,463.00	0.00	689.00	560.00	612.00	602.00	3,322.00	3,341.00	3,358.00
36	Sume defalcate din taxa pe valoarea adaugata pentru echilibrarea bugetelor locale	11.02.06	4,303.00	0.00	900.00	1,403.00	1,100.00	900.00	2,339.00	2,008.00	1,631.00
43	Taxe pe utilizarea bunurilor, autorizarea utilizarii bunurilor sau pe desfasurarea de activitati (cod 16.02.02+16.02.03+16.02.50)	16.02	612.00	0.00	146.00	177.00	156.00	133.00	746.10	728.30	625.00
44	Impozit pe mijloacele de transport (cod 16.02.02.01+16.02.02.02)	16.02.02	529.00	0.00	130.00	150.00	130.00	119.00	661.10	643.30	550.00
45	Taxa asupra mijloacelor de transport detinute de persoane fizice *)	16.02.02.01	430.00	0.00	110.00	120.00	100.00	100.00			
46	Taxa asupra mijloacelor de transport detinute de persoane juridice *)	16.02.02.02	99.00	0.00	20.00	30.00	30.00	19.00			
47	Taxe si tarife pentru eliberarea de licente si autorizatii de functionare	16.02.03	78.00	0.00	15.00	25.00	25.00	13.00	80.00	80.00	70.00
48	Alte taxe pe utilizarea bunurilor, autorizarea utilizarii bunurilor sau pe desfasurare de activitati	16.02.50	5.00	0.00	1.00	2.00	1.00	1.00	5.00	5.00	5.00
52	C. VENITURI NEFISCALE (cod 00.13+00.14)	00.12	-2,464.60	0.00	131.90	-1,305.97	-1,151.83	-138.70	-3,183.20	-2,880.40	-2,514.00
53	C1. VENITURI DIN PROPRIETATE (cod 30.02+31.02)	00.13	198.00	0.00	32.00	75.00	50.00	41.00	200.00	200.00	200.00
54	Venituri din proprietate (cod 30.02.01+30.02.05+30.02.08+30.02.50)	30.02	198.00	0.00	32.00	75.00	50.00	41.00	200.00	200.00	200.00
57	Venituri din concesiuni si inchirieri	30.02.05	198.00	0.00	32.00	75.00	50.00	41.00	200.00	200.00	200.00

Nr. Crt.	Denumirea indicatorilor	Cod indicator	B u g e t 2 0 2 1						E s t i m a r i		
			PREVEDERI ANUALE		PREVEDERI TRI MESTRI ALE				2022	2023	2024
			TOTAL	din care credite bugetare destinate stingerii plăților restante	Trim I	Trim II	Trim III	Trim IV			
58	Alte venituri din concesiuni si inchirieri de catre institutiile publice	30.02.05.30	198.00	0.00	32.00	75.00	50.00	41.00	200.00	200.00	200.00
65	C2. VANZARI DE BUNURI SI SERVICII (cod 33.02+34.02+35.02+36.02+37.02)	00.14	-2,662.60	0.00	99.90	-1,380.97	-1,201.83	-179.70	-3,383.20	-3,080.40	-2,714.00
77	Venituri din taxe administrative, eliberari permise (cod 34.02.02+34.02.50)	34.02	19.00	0.00	4.00	5.00	5.00	5.00	20.00	20.00	20.00
78	Taxe extrajudiciare de timbru	34.02.02	19.00	0.00	4.00	5.00	5.00	5.00	20.00	20.00	20.00
80	Amenzi, penalitati si confiscari (cod 35.02.01 la 35.02.03+35.02.50)	35.02	320.00	0.00	59.00	95.00	86.00	80.00	325.00	325.00	105.00
81	Venituri din amenzi si alte sanctiuni aplicate potrivit dispozitiilor legale	35.02.01	316.00	0.00	58.00	94.00	85.00	79.00	320.00	320.00	100.00
82	Venituri din amenzi și alte sancțiuni aplicate de către alte instituții de specialitate	35.02.01.02	316.00	0.00	58.00	94.00	85.00	79.00	320.00	320.00	100.00
83	Penalitati pentru nedepunerea sau depunerea cu intirziere a declaratiei de impozite si taxe	35.02.02	4.00	0.00	1.00	1.00	1.00	1.00	5.00	5.00	5.00
87	Diverse venituri (cod 36.02.01+36.02.05+36.02.06+36.02.07+36.02.11+36.02.50)	36.02	457.00	0.00	121.00	131.00	131.00	74.00	0.00	0.00	0.00
91	Taxe speciale	36.02.06	454.00	0.00	120.00	130.00	130.00	74.00	0.00	0.00	0.00
93	Venituri din recuperarea cheltuielilor efectuate în cursul procesului de executare silită	36.02.14	1.00	0.00	1.00	0.00	0.00	0.00	0.00	0.00	0.00
96	Alte venituri	36.02.50	2.00	0.00	0.00	1.00	1.00	0.00	0.00	0.00	0.00
97	Transferuri voluntare, altele decat subventiile (cod 37.02.01+37.02.50)	37.02	-3,458.60	0.00	-84.10	-1,611.97	-1,423.83	-338.70	-3,728.20	-3,425.40	-2,839.00
99	Vărsăminte din secțiunea de funcționare pentru finanțarea secțiunii de dezvoltare a bugetului local (cu semnul minus)	37.02.03	-3,458.60	0.00	-84.10	-1,611.97	-1,423.83	-338.70	-3,728.20	-3,425.40	-2,839.00
112	IV. SUBVENTII (cod 00.18)	00.17	262.40	0.00	14.70	165.70	12.65	69.35	117.00	117.00	117.00
113	SUBVENTII DE LA ALTE NIVELE ALE ADMINISTRATIEI PUBLICE (cod 42.02+43.02)	00.18	262.40	0.00	14.70	165.70	12.65	69.35	117.00	117.00	117.00
114	Subvenții de la bugetul de stat (cod 42.02.01+42.02.05+42.02.10+42.02.12 la 42.02.21+42.02.28+ 42.02.29+42.02.32 la 42.02.36+42.02.40 la 42.02.42+ 42.02.44 la 42.02.46+42.02.51+42.02.52+42.02.54+42.02.55+42.02.62+42.02.63+42.02.64+42.02.65+42.02.66+42.02.67+42.02.69+42.02.73+42.02.79+42.02.80+42.02.81+42.02.82+42.02.84)	42.02	109.40	0.00	14.70	12.70	12.65	69.35	117.00	117.00	117.00
119	Subventii pentru acordarea ajutorului pentru incalzirea locuintei cu lemne, carbuni, combustibili petrolieri	42.02.34	59.00	0.00	2.00	0.00	0.00	57.00	57.00	57.00	57.00
123	Subventii din bugetul de stat pentru finantarea sanataii	42.02.41	50.40	0.00	12.70	12.70	12.65	12.35	60.00	60.00	60.00
141	Subventii de la alte administratii (cod. 43.02.01+43.02.04+43.02.07+43.02.08+43.02.20+43.02.21)	43.02	153.00	0.00	0.00	153.00	0.00	0.00	0.00	0.00	0.00
149	Sume alocate din bugetul ANCPI pentru finanțarea lucrărilor de înregistrare sistematică din cadrul Programului național de cadastru și carte funciară	43.02.34	153.00	0.00	0.00	153.00	0.00	0.00	0.00	0.00	0.00
<b>156</b>	<b>CHELTUIELILE SECȚIUNII DE FUNCȚIONARE</b>	<b>49.02</b>	<b>10,374.80</b>	<b>0.00</b>	<b>3,097.45</b>	<b>2,824.73</b>	<b>2,425.37</b>	<b>2,027.25</b>	<b>7,952.90</b>	<b>8,035.90</b>	<b>8,123.00</b>
157	CHELTUIELI CURENTE (cod 10+20+30+40+50+51+55+56+57+59)	01	10,374.80	0.00	3,097.45	2,824.73	2,425.37	2,027.25	7,952.90	8,035.90	8,123.00
158	TITLUL I CHELTUIELI DE PERSONAL (cod 10.01 la 10.03)	10	4,835.45	0.00	1,221.80	1,214.78	1,212.87	1,186.00	4,890.00	4,950.00	5,005.00
159	Cheltuieli salariale in bani	10.01	4,727.84	0.00	1,194.55	1,187.25	1,185.49	1,160.55			
160	Salarii de baza	10.01.01	4,185.84	0.00	1,056.55	1,048.70	1,047.84	1,032.75			
171	Indemnizații platite unor persoane din afara unitatii	10.01.12	222.50	0.00	56.00	55.50	55.50	55.50			
176	Indemnizații de hrană	10.01.17	319.50	0.00	82.00	83.05	82.15	72.30			
187	Contributii (cod 10.03.01 la 10.03.06)	10.03	107.61	0.00	27.25	27.53	27.38	25.45			
194	Contributia asiguratorie pentru munca	10.03.07	107.61	0.00	27.25	27.53	27.38	25.45			
196	TITLUL II BUNURI SI SERVICII (cod 20.01 la 20.06+20.09 la 20.16+20.18 la 20.27+20.30)	20	3,096.00	0.00	1,138.65	771.55	667.15	518.65	1,985.00	2,015.00	2,050.00
197	Bunuri si servicii	20.01	2,534.00	0.00	1,080.00	524.20	496.00	433.80			



Nr. Crt.	Denumirea indicatorilor	Cod indicator	B u g e t 2 0 2 1						E s t i m a r i		
			PREVEDERI ANUALE		PREVEDERI TRI MESTRI ALE				2022	2023	2024
			TOTAL	din care credite bugetare destinate stingerii plăților restante	Trim I	Trim II	Trim III	Trim IV			
198	Furnituri de birou	20.01.01	67.00	0.00	10.00	8.00	22.00	27.00			
199	Materiale pentru curatenie	20.01.02	58.00	0.00	8.00	3.00	20.00	27.00			
200	Incalzit, iluminat si forta motrica	20.01.03	588.00	0.00	288.00	118.00	91.00	91.00			
201	Apa, canal si salubritate	20.01.04	47.00	0.00	7.00	3.00	8.00	29.00			
202	Carburanti si lubrifianti	20.01.05	120.00	0.00	42.00	31.00	30.00	17.00			
203	Piese de schimb	20.01.06	48.00	0.00	6.00	16.00	13.00	13.00			
204	Transport	20.01.07	83.00	0.00	48.00	0.00	35.00	0.00			
205	Posta, telecomunicatii, radio, tv, internet	20.01.08	74.00	0.00	26.00	12.50	23.00	12.50			
206	Materiale si prestari de servicii cu caracter functional	20.01.09	173.00	0.00	49.50	39.00	52.40	32.10			
207	Alte bunuri si servicii pentru intretinere si functionare	20.01.30	1,276.00	0.00	595.50	293.70	201.60	185.20			
208	Reparatii curente	20.02	106.00	0.00	0.00	50.00	56.00	0.00			
212	Medicamente si materiale sanitare (cod 20.04.01 la 20.04.04)	20.04	29.00	0.00	2.00	4.00	21.00	2.00			
216	Dezinfectanti	20.04.04	29.00	0.00	2.00	4.00	21.00	2.00			
217	Bunuri de natura obiectelor de inventar (cod 20.05.01+20.05.03+20.05.30)	20.05	149.00	0.00	10.00	78.00	48.00	13.00			
218	Uniforme si echipament	20.05.01	20.00	0.00	2.00	17.00	1.00	0.00			
220	Alte obiecte de inventar	20.05.30	129.00	0.00	8.00	61.00	47.00	13.00			
221	Deplasari, detasari, transferari (cod 20.06.01+20.06.02)	20.06	36.00	0.00	19.00	8.00	6.00	3.00			
222	Deplasari interne, detașări, transferari	20.06.01	36.00	0.00	19.00	8.00	6.00	3.00			
226	Carti, publicatii si materiale documentare	20.11	9.50	0.00	3.00	6.50	0.00	0.00			
228	Pregatire profesionala	20.13	34.00	0.00	3.00	6.20	14.00	10.80			
229	Protectia muncii	20.14	29.50	0.00	7.15	7.15	7.15	8.05			
233	Contributii ale administratiei publice locale la realizarea unor lucrari oi servicii de interes public local, in baza unor conventii sau contracte de asociere	20.19	47.00	0.00	0.00	47.00	0.00	0.00			
245	Alte cheltuieli (cod 20.30.01 la 20.30.04+20.30.06+20.30.07+20.30.09+20.30.30)	20.30	122.00	0.00	14.50	40.50	19.00	48.00			
246	Reclama si publicitate	20.30.01	0.50	0.00	0.50	0.00	0.00	0.00			
248	Prime de asigurare non-viata	20.30.03	27.50	0.00	6.00	16.50	4.00	1.00			
253	Alte cheltuieli cu bunuri si servicii	20.30.30	94.00	0.00	8.00	24.00	15.00	47.00			
255	TITLUL III DOBANZI (cod 30.01 la 30.03)	30	18.50	0.00	6.00	4.20	4.40	3.90	10.90	2.90	0.00
259	Dobanzi aferente datoriei publice externe (cod 30.02.01 la 30.02.03+30.02.05)	30.02	18.50	0.00	6.00	4.20	4.40	3.90			
264	Dobanzi aferente datoriei publice externe locale	30.02.05	18.50	0.00	6.00	4.20	4.40	3.90			
275	TITLUL V FONDURI DE REZERVA (cod 50.04)	50	50.00	0.00	0.00	0.00	50.00	0.00	0.00	0.00	0.00
276	Fond de rezerva bugetara la dispozitia consiliilor locale si judetene	50.04	50.00	0.00	0.00	0.00	50.00	0.00			
302	TITLUL VII ALTE TRANSFERURI (cod 55.01+55.02)	55	185.00	0.00	45.00	45.00	52.00	43.00	185.00	185.00	185.00
303	A. Transferuri interne (cod 55.01.01 la 55.01.03+55.01.05 la 55.01.10+55.01.12 la 55.01.20+55.01.26+55.01.28+55.01.29+55.01.41+55.01.42+55.01.46 la 55.01.55+ 55.01.57+55.01.58+55.01.59+55.01.62+55.01.63+55.01.64+55.01.65+55.01.66+55.01.67+55.01.68+55.01.69+55.01.70+55.01.71+55.01.72)	55.01	185.00	0.00	45.00	45.00	52.00	43.00			
304	Alte transferuri curente interne	55.01.18	185.00	0.00	45.00	45.00	52.00	43.00			
323	TITLUL IX ASISTENTA SOCIALA (cod 57.01+57.02+57.04)	57	721.00	0.00	197.00	235.00	200.00	89.00	764.00	765.00	765.00

Nr. Crt.	Denumirea indicatorilor	Cod indicator	Buget 2021					Estimari			
			PREVEDERI ANUALE		PREVEDERI TRIMESTRIALE				2022	2023	2024
			TOTAL	din care credite bugetare destinate stingerii plăților restante	Trim I	Trim II	Trim III	Trim IV			
325	Ajutoare sociale (cod 57.02.01 la 57.02.05)	57.02	721.00	0.00	197.00	235.00	200.00	89.00			
326	Ajutoare sociale in numerar	57.02.01	671.00	0.00	187.00	225.00	190.00	69.00			
328	Tichete de creșă și tichete sociale pentru grădiniță	57.02.03	50.00	0.00	10.00	10.00	10.00	20.00			
333	TITLUL XI ALTE CHELTUIELI (cod 59.01+59.02+59.11+59.12+59.15+59.17+59.22+59.25+59.30+59.35+59.38+59.40+59.41+59.42)	59	1,468.85	0.00	489.00	554.20	238.95	186.70	118.00	118.00	118.00
334	Burse	59.01	218.85	0.00	39.00	84.20	18.95	76.70			
337	Asociatii si fundatii	59.11	600.00	0.00	150.00	150.00	200.00	100.00			
338	Sustinerea cultelor	59.12	300.00	0.00	0.00	300.00	0.00	0.00			
348	Sume aferente persoanelor cu handicap neincadrate	59.40	350.00	0.00	300.00	20.00	20.00	10.00			
376	Partea I-a SERVICII PUBLICE GENERALE (cod 51.02+54.02+55.02+56.02)	50.02	3,361.75	0.00	1,060.55	783.80	806.95	710.45	3,000.90	3,072.90	3,140.00
377	Autoritati publice si actiuni externe (cod 51.02.01)	51.02	3,010.75	0.00	979.15	709.70	682.70	639.20	2,700.00	2,770.00	2,830.00
378	CHELTUIELI CURENTE (cod 10+20+30+40+50+51+55+56+57+59)	01	3,010.75	0.00	979.15	709.70	682.70	639.20	2,700.00	2,770.00	2,830.00
379	TITLUL I CHELTUIELI DE PERSONAL (cod 10.01 la 10.03)	10	2,281.75	0.00	571.15	570.70	570.70	569.20	2,300.00	2,350.00	2,400.00
380	Cheltuieli salariale in bani	10.01	2,231.85	0.00	558.75	558.15	558.15	556.80			
381	Salarii de baza	10.01.01	1,926.35	0.00	482.55	481.50	481.50	480.80			
392	Indemnizatii platite unor persoane din afara unitatii	10.01.12	222.00	0.00	55.50	55.50	55.50	55.50			
397	Îndemnizații de hrană	10.01.17	83.50	0.00	20.70	21.15	21.15	20.50			
408	Contributii (cod 10.03.01 la 10.03.06)	10.03	49.90	0.00	12.40	12.55	12.55	12.40			
415	Contributia asiguratorie pentru munca	10.03.07	49.90	0.00	12.40	12.55	12.55	12.40			
417	TITLUL II BUNURI SI SERVICII (cod 20.01 la 20.06+20.09 la 20.16+20.18 la 20.27+20.30)	20	379.00	0.00	108.00	119.00	92.00	60.00	400.00	420.00	430.00
418	Bunuri si servicii	20.01	259.00	0.00	93.00	52.00	67.00	47.00			
419	Furnituri de birou	20.01.01	22.00	0.00	6.00	6.00	5.00	5.00			
420	Materiale pentru curatenie	20.01.02	10.00	0.00	3.00	2.00	3.00	2.00			
421	Incalzit, iluminat si forta motrica	20.01.03	46.00	0.00	17.00	12.00	8.00	9.00			
422	Apa, canal si salubritate	20.01.04	2.00	0.00	1.00	0.00	1.00	0.00			
424	Piese de schimb	20.01.06	4.00	0.00	0.00	2.00	1.00	1.00			
426	Posta, telecomunicatii, radio, tv, internet	20.01.08	30.00	0.00	8.00	8.00	8.00	6.00			
427	Materiale si prestari de servicii cu caracter functional	20.01.09	80.00	0.00	30.00	15.00	25.00	10.00			
428	Alte bunuri si servicii pentru intretinere si functionare	20.01.30	65.00	0.00	28.00	7.00	16.00	14.00			
429	Reparatii curente	20.02	10.00	0.00	0.00	10.00	0.00	0.00			
438	Bunuri de natura obiectelor de inventar (cod 20.05.01+20.05.03+20.05.30)	20.05	20.00	0.00	0.00	10.00	5.00	5.00			
441	Alte obiecte de inventar	20.05.30	20.00	0.00	0.00	10.00	5.00	5.00			
442	Deplasari, detasari, transferari (cod 20.06.01+20.06.02)	20.06	18.00	0.00	3.00	8.00	4.00	3.00			
443	Deplasari interne, detașări, transferari	20.06.01	18.00	0.00	3.00	8.00	4.00	3.00			
449	Pregatire profesionala	20.13	10.00	0.00	0.00	5.00	5.00	0.00			
450	Protectia muncii	20.14	15.00	0.00	4.00	4.00	4.00	3.00			
454	Contributii ale administratiei publice locale la realizarea unor lucrari oi servicii de interes public local, in baza unor conventii sau contracte de asociere	20.19	20.00	0.00	0.00	20.00	0.00	0.00			
466	Alte cheltuieli (cod 20.30.01 la 20.30.04+20.30.06+20.30.07+20.30.09+20.30.30)	20.30	27.00	0.00	8.00	10.00	7.00	2.00			

Nr. Crt.	Denumirea indicatorilor	Cod indicator	B u g e t 2 0 2 1						E s t i m a r i		
			PREVEDERI ANUALE		PREVEDERI TRI MESTRI ALE				2022	2023	2024
			TOTAL	din care credite bugetare destinate stingerii plăților restante	Trim I	Trim II	Trim III	Trim IV			
469	Prime de asigurare non-viata	20.30.03	7.00	0.00	0.00	5.00	2.00	0.00			
474	Alte cheltuieli cu bunuri si servicii	20.30.30	20.00	0.00	8.00	5.00	5.00	2.00			
554	TITLUL XI ALTE CHELTUIELI (cod 59.01+59.02+59.11+59.12+59.15+59.17+59.22+59.25+59.30+59.35+59.38+59.40+59.41+59.42)	59	350.00	0.00	300.00	20.00	20.00	10.00	0.00	0.00	0.00
569	Sume aferente persoanelor cu handicap neincadrate	59.40	350.00	0.00	300.00	20.00	20.00	10.00			
597	Autoritati executive si legislative (cod 51.02.01.03)	51.02.01	3,010.75	0.00	979.15	709.70	682.70	639.20	2,700.00	2,770.00	2,830.00
598	Autoritati executive	51.02.01.03	3,010.75	0.00	979.15	709.70	682.70	639.20	2,700.00	2,770.00	2,830.00
600	Alte servicii publice generale (cod 54.02.05 la 54.02.07+54.02.10+54.02.50)	54.02	332.50	0.00	75.40	69.90	119.85	67.35	290.00	300.00	310.00
601	CHELTUIELI CURENTE (cod 10+20+30+40+50+51+55+56+57+59)	01	332.50	0.00	75.40	69.90	119.85	67.35	290.00	300.00	310.00
602	TITLUL I CHELTUIELI DE PERSONAL (cod 10.01 la 10.03)	10	254.50	0.00	68.40	62.90	62.85	60.35	260.00	265.00	270.00
603	Cheltuieli salariale in bani	10.01	249.00	0.00	67.00	61.50	61.50	59.00			
604	Salarii de baza	10.01.01	236.00	0.00	63.30	58.35	58.35	56.00			
615	Indemnizatii platite unor persoane din afara unitatii	10.01.12	0.50	0.00	0.50	0.00	0.00	0.00			
620	Îndemnizații de hrană	10.01.17	12.50	0.00	3.20	3.15	3.15	3.00			
631	Contributii (cod 10.03.01 la 10.03.06)	10.03	5.50	0.00	1.40	1.40	1.35	1.35			
638	Contributia asiguratorie pentru munca	10.03.07	5.50	0.00	1.40	1.40	1.35	1.35			
640	TITLUL II BUNURI SI SERVICII (cod 20.01 la 20.06+20.09 la 20.16+20.18 la 20.27+20.30)	20	28.00	0.00	7.00	7.00	7.00	7.00	30.00	35.00	40.00
641	Bunuri si servicii	20.01	22.00	0.00	6.00	5.00	7.00	4.00			
642	Furnituri de birou	20.01.01	4.00	0.00	1.00	1.00	1.00	1.00			
643	Materiale pentru curatenie	20.01.02	1.00	0.00	1.00	0.00	0.00	0.00			
649	Posta, telecomunicatii, radio, tv, internet	20.01.08	10.00	0.00	2.00	2.00	4.00	2.00			
650	Materiale si prestari de servicii cu caracter functional	20.01.09	3.00	0.00	0.00	1.00	1.00	1.00			
651	Alte bunuri si servicii pentru intretinere si functionare	20.01.30	4.00	0.00	2.00	1.00	1.00	0.00			
661	Bunuri de natura obiectelor de inventar (cod 20.05.01+20.05.03+20.05.30)	20.05	5.00	0.00	0.00	2.00	0.00	3.00			
664	Alte obiecte de inventar	20.05.30	5.00	0.00	0.00	2.00	0.00	3.00			
665	Deplasari, detasari, transferari (cod 20.06.01+20.06.02)	20.06	1.00	0.00	1.00	0.00	0.00	0.00			
666	Deplasari interne, detașări, transferari	20.06.01	1.00	0.00	1.00	0.00	0.00	0.00			
719	TITLUL V FONDURI DE REZERVA (cod 50.04)	50	50.00	0.00	0.00	0.00	50.00	0.00	0.00	0.00	0.00
720	Fond de rezerva bugetara la dispozitia consiliilor locale si judetene	50.04	50.00	0.00	0.00	0.00	50.00	0.00			
820	Fond de rezerva bugetara la dispozitia autoritatilor locale	54.02.05	50.00	0.00	0.00	0.00	50.00	0.00	0.00	0.00	0.00
823	Servicii publice comunitare de evidență a persoanelor	54.02.10	282.00	0.00	74.90	69.90	69.85	67.35	290.00	300.00	310.00
824	Alte servicii publice generale	54.02.50	0.50	0.00	0.50	0.00	0.00	0.00	0.00	0.00	0.00
826	Tranzacții privind datoria publică și împrumuturi (55.02.01)	55.02	18.50	0.00	6.00	4.20	4.40	3.90	10.90	2.90	0.00
827	CHELTUIELI CURENTE (cod 10+20+30+40+50+51+55+56+57+59)	01	18.50	0.00	6.00	4.20	4.40	3.90	10.90	2.90	0.00
925	TITLUL III DOBANZI (cod 30.01 la 30.03)	30	18.50	0.00	6.00	4.20	4.40	3.90	10.90	2.90	0.00
929	Dobanzi aferente datoriei publice externe (cod 30.02.01 la 30.02.03+30.02.05)	30.02	18.50	0.00	6.00	4.20	4.40	3.90			
934	Dobanzi aferente datoriei publice externe locale	30.02.05	18.50	0.00	6.00	4.20	4.40	3.90			
1046	Tranzacții privind datoria publică și împrumuturi	55.02.01	18.50	0.00	6.00	4.20	4.40	3.90	10.90	2.90	0.00

Nr. Crt.	Denumirea indicatorilor	Cod indicator	B u g e t 2 0 2 1						E s t i m a r i		
			PREVEDERI ANUALE		PREVEDERI TRI MESTRI ALE				2022	2023	2024
			TOTAL	din care credite bugetare destinate stingerii plăților restante	Trim I	Trim II	Trim III	Trim IV			
1494	Partea a II-a APARARE, ORDINE PUBLICA SI SIGURANTA NATIONALA (cod 60.02+61.02)	59.02	215.30	0.00	64.40	68.95	44.25	37.70	155.00	145.00	145.00
<b>1717</b>	<b>Ordine publica si siguranta nationala (cod 61.02.03+61.02.05+61.02.50)</b>	<b>61.02</b>	<b>215.30</b>	<b>0.00</b>	<b>64.40</b>	<b>68.95</b>	<b>44.25</b>	<b>37.70</b>	155.00	145.00	145.00
1718	CHELTUIELI CURENTE (cod 10+20+30+40+50+51+55+56+57+59)	01	215.30	0.00	64.40	68.95	44.25	37.70	155.00	145.00	145.00
1719	TITLUL I CHELTUIELI DE PERSONAL (cod 10.01 la 10.03)	10	132.30	0.00	41.40	30.95	30.25	29.70	140.00	145.00	145.00
1720	Cheltuieli salariale in bani	10.01	129.50	0.00	40.50	30.25	29.55	29.20			
1721	Salarii de baza	10.01.01	124.30	0.00	38.40	29.20	28.50	28.20			
1737	Îndemnizații de hrană	10.01.17	5.20	0.00	2.10	1.05	1.05	1.00			
1748	Contributii (cod 10.03.01 la 10.03.06)	10.03	2.80	0.00	0.90	0.70	0.70	0.50			
1755	Contributia asiguratorie pentru munca	10.03.07	2.80	0.00	0.90	0.70	0.70	0.50			
1757	TITLUL II BUNURI SI SERVICII (cod 20.01 la 20.06+20.09 la 20.16+20.18 la 20.27+20.30)	20	83.00	0.00	23.00	38.00	14.00	8.00	15.00	0.00	0.00
1758	Bunuri si servicii	20.01	42.00	0.00	14.00	12.00	10.00	6.00			
1763	Carburanti si lubrifianti	20.01.05	12.00	0.00	4.00	4.00	2.00	2.00			
1768	Alte bunuri si servicii pentru intretinere si functionare	20.01.30	30.00	0.00	10.00	8.00	8.00	4.00			
1773	Medicamente si materiale sanitare (cod 20.04.01 la 20.04.04)	20.04	7.00	0.00	2.00	2.00	1.00	2.00			
1777	Dezinfectanti	20.04.04	7.00	0.00	2.00	2.00	1.00	2.00			
1778	Bunuri de natura obiectelor de inventar (cod 20.05.01+20.05.03+20.05.30)	20.05	34.00	0.00	7.00	24.00	3.00	0.00			
1779	Uniforme si echipament	20.05.01	17.00	0.00	2.00	15.00	0.00	0.00			
1781	Alte obiecte de inventar	20.05.30	17.00	0.00	5.00	9.00	3.00	0.00			
<b>1939</b>	<b>Protectie civila si protectia contra incendiilor (protectie civila nonmilitara)</b>	<b>61.02.05</b>	<b>190.30</b>	<b>0.00</b>	<b>60.40</b>	<b>58.95</b>	<b>37.25</b>	<b>33.70</b>	140.00	145.00	145.00
<b>1940</b>	<b>Alte cheltuieli în domeniul ordinii publice si sigurantei nationale</b>	<b>61.02.50</b>	<b>25.00</b>	<b>0.00</b>	<b>4.00</b>	<b>10.00</b>	<b>7.00</b>	<b>4.00</b>	15.00	0.00	0.00
1942	Partea a III-a CHELTUIELI SOCIAL-CULTURALE (cod 65.02+66.02+67.02+68.02)	64.02	4,385.75	0.00	1,112.40	1,261.78	1,054.97	956.60	4,110.00	4,134.00	4,156.00
<b>1943</b>	<b>Invatamant (cod 65.02.03 la 65.02.05+65.02.07+65.02.11+65.02.50)</b>	<b>65.02</b>	<b>1,054.85</b>	<b>0.00</b>	<b>300.65</b>	<b>136.75</b>	<b>278.10</b>	<b>339.35</b>	866.00	884.00	901.00
1944	CHELTUIELI CURENTE (cod 10+20+30+40+50+51+55+56+57+59)	01	1,054.85	0.00	300.65	136.75	278.10	339.35	866.00	884.00	901.00
1983	TITLUL II BUNURI SI SERVICII (cod 20.01 la 20.06+20.09 la 20.16+20.18 la 20.27+20.30)	20	772.00	0.00	246.65	40.55	247.15	237.65	698.00	716.00	733.00
1984	Bunuri si servicii	20.01	624.00	0.00	225.00	21.20	156.00	221.80			
1985	Furnituri de birou	20.01.01	41.00	0.00	3.00	1.00	16.00	21.00			
1986	Materiale pentru curatenie	20.01.02	45.00	0.00	4.00	0.00	16.00	25.00			
1987	Incalzit, iluminat si forta motrica	20.01.03	190.00	0.00	105.00	7.00	18.00	60.00			
1988	Apa, canal si salubritate	20.01.04	41.00	0.00	5.00	2.00	6.00	28.00			
1989	Carburanti si lubrifianti	20.01.05	8.00	0.00	0.00	0.00	3.00	5.00			
1990	Piese de schimb	20.01.06	7.00	0.00	0.00	0.00	0.00	7.00			
1991	Transport	20.01.07	83.00	0.00	48.00	0.00	35.00	0.00			
1992	Posta, telecomunicatii, radio, tv, internet	20.01.08	34.00	0.00	16.00	2.50	11.00	4.50			
1993	Materiale si prestari de servicii cu caracter functional	20.01.09	45.00	0.00	16.50	3.00	13.40	12.10			
1994	Alte bunuri si servicii pentru intretinere si functionare	20.01.30	130.00	0.00	27.50	5.70	37.60	59.20			
1995	Reparatii curente	20.02	26.00	0.00	0.00	0.00	26.00	0.00			
1999	Medicamente si materiale sanitare (cod 20.04.01 la 20.04.04)	20.04	22.00	0.00	0.00	2.00	20.00	0.00			
2003	Dezinfectanti	20.04.04	22.00	0.00	0.00	2.00	20.00	0.00			

Nr. Crt.	Denumirea indicatorilor	Cod indicator	Buget 2021						Estimari		
			PREVEDERI ANUALE		PREVEDERI TRIMESTRIALE				2022	2023	2024
			TOTAL	din care credite bugetare destinate stingerii plăților restante	Trim I	Trim II	Trim III	Trim IV			
2004	Bunuri de natura obiectelor de inventar (cod 20.05.01+20.05.03+20.05.30)	20.05	31.00	0.00	0.00	0.00	31.00	0.00			
2005	Uniforme si echipament	20.05.01	1.00	0.00	0.00	0.00	1.00	0.00			
2007	Alte obiecte de inventar	20.05.30	30.00	0.00	0.00	0.00	30.00	0.00			
2008	Deplasari, detasari, transferari (cod 20.06.01+20.06.02)	20.06	17.00	0.00	15.00	0.00	2.00	0.00			
2009	Deplasari interne, detașări, transferari	20.06.01	17.00	0.00	15.00	0.00	2.00	0.00			
2013	Carti, publicatii si materiale documentare	20.11	6.50	0.00	0.00	6.50	0.00	0.00			
2015	Pregatire profesionala	20.13	24.00	0.00	3.00	1.20	9.00	10.80			
2016	Protectia muncii	20.14	14.50	0.00	3.15	3.15	3.15	5.05			
2032	Alte cheltuieli (cod 20.30.01 la 20.30.04+20.30.06+20.30.07+20.30.09+20.30.30)	20.30	7.00	0.00	0.50	6.50	0.00	0.00			
2033	Reclama si publicitate	20.30.01	0.50	0.00	0.50	0.00	0.00	0.00			
2035	Prime de asigurare non-viata	20.30.03	4.50	0.00	0.00	4.50	0.00	0.00			
2040	Alte cheltuieli cu bunuri si servicii	20.30.30	2.00	0.00	0.00	2.00	0.00	0.00			
2110	TITLUL IX ASISTENTA SOCIALA (cod 57.01+57.02+57.04)	57	64.00	0.00	15.00	12.00	12.00	25.00	50.00	50.00	50.00
2112	Ajutoare sociale (cod 57.02.01 la 57.02.05)	57.02	64.00	0.00	15.00	12.00	12.00	25.00			
2113	Ajutoare sociale in numerar	57.02.01	14.00	0.00	5.00	2.00	2.00	5.00			
2115	Tichete de creșă și tichete sociale pentru grădiniță	57.02.03	50.00	0.00	10.00	10.00	10.00	20.00			
2120	TITLUL XI ALTE CHELTUIELI (cod 59.01+59.02+59.11+59.12+59.15+59.17+59.22+59.25+59.30+59.35+59.38+59.40+59.41+59.42)	59	218.85	0.00	39.00	84.20	18.95	76.70	118.00	118.00	118.00
2121	Burse	59.01	218.85	0.00	39.00	84.20	18.95	76.70			
2166	Invatamant secundar (cod 65.02.04.01 la 65.02.04.03)	65.02.04	1,004.85	0.00	290.65	126.75	268.10	319.35	816.00	834.00	851.00
2167	Invatamant secundar inferior	65.02.04.01	1,004.85	0.00	290.65	126.75	268.10	319.35	816.00	834.00	851.00
2178	Alte cheltuieli in domeniul invatamantului	65.02.50	50.00	0.00	10.00	10.00	10.00	20.00	50.00	50.00	50.00
2180	Sanatate (cod 66.02.06+66.02.08+66.02.50)	66.02	50.40	0.00	12.70	12.70	12.65	12.35	60.00	60.00	60.00
2181	CHELTUIELI CURENTE (cod 10+20+30+40+50+51+55+56+57+59)	01	50.40	0.00	12.70	12.70	12.65	12.35	60.00	60.00	60.00
2182	TITLUL I CHELTUIELI DE PERSONAL (cod 10.01 la 10.03)	10	50.40	0.00	12.70	12.70	12.65	12.35	60.00	60.00	60.00
2183	Cheltuieli salariale in bani	10.01	49.30	0.00	12.40	12.40	12.35	12.15			
2184	Salarii de baza	10.01.01	45.10	0.00	11.35	11.35	11.30	11.10			
2200	Îndemnizații de hrană	10.01.17	4.20	0.00	1.05	1.05	1.05	1.05			
2211	Contributii (cod 10.03.01 la 10.03.06)	10.03	1.10	0.00	0.30	0.30	0.30	0.20			
2218	Contributia asiguratorie pentru munca	10.03.07	1.10	0.00	0.30	0.30	0.30	0.20			
2403	Servicii de sanatate publica	66.02.08	50.40	0.00	12.70	12.70	12.65	12.35	60.00	60.00	60.00
2407	Cultura, recreere si religie (cod 67.02.03+67.02.05+67.02.06+67.02.50)	67.02	1,321.40	0.00	288.05	557.23	245.22	230.90	410.00	415.00	420.00
2408	CHELTUIELI CURENTE (cod 10+20+30+40+50+51+55+56+57+59)	01	1,321.40	0.00	288.05	557.23	245.22	230.90	410.00	415.00	420.00
2409	TITLUL I CHELTUIELI DE PERSONAL (cod 10.01 la 10.03)	10	68.40	0.00	17.05	17.23	17.22	16.90	70.00	70.00	70.00
2410	Cheltuieli salariale in bani	10.01	66.89	0.00	16.65	16.85	16.84	16.55			
2411	Salarii de baza	10.01.01	62.69	0.00	15.60	15.80	15.79	15.50			
2427	Îndemnizații de hrană	10.01.17	4.20	0.00	1.05	1.05	1.05	1.05			
2438	Contributii (cod 10.03.01 la 10.03.06)	10.03	1.51	0.00	0.40	0.38	0.38	0.35			
2445	Contributia asiguratorie pentru munca	10.03.07	1.51	0.00	0.40	0.38	0.38	0.35			

Nr. Crt.	Denumirea indicatorilor	Cod indicator	B u g e t 2 0 2 1						E s t i m a r i		
			PREVEDERI ANUALE		PREVEDERI TRI MESTRI ALE				2022	2023	2024
			TOTAL	din care credite bugetare destinate stingerii plăților restante	Trim I	Trim II	Trim III	Trim IV			
2447	TITLUL II BUNURI SI SERVICII (cod 20.01 la 20.06+20.09 la 20.16+20.18 la 20.27+20.30)	20	353.00	0.00	121.00	90.00	28.00	114.00	340.00	345.00	350.00
2448	Bunuri si servicii	20.01	278.00	0.00	118.00	73.00	18.00	69.00			
2450	Materiale pentru curatenie	20.01.02	2.00	0.00	0.00	1.00	1.00	0.00			
2451	Incalzit, Iluminat si forta motrica	20.01.03	62.00	0.00	16.00	17.00	13.00	16.00			
2458	Alte bunuri si servicii pentru intretinere si functionare	20.01.30	214.00	0.00	102.00	55.00	4.00	53.00			
2477	Carti, publicatii si materiale documentare	20.11	3.00	0.00	3.00	0.00	0.00	0.00			
2496	Alte cheltuieli (cod 20.30.01 la 20.30.04+20.30.06+20.30.07+20.30.09+20.30.30)	20.30	72.00	0.00	0.00	17.00	10.00	45.00			
2504	Alte cheltuieli cu bunuri si servicii	20.30.30	72.00	0.00	0.00	17.00	10.00	45.00			
2584	TITLUL XI ALTE CHELTUIELI (cod 59.01+59.02+59.11+59.12+59.15+59.17+59.22+59.25+59.30+59.35+59.38+59.40+59.41+59.42)	59	900.00	0.00	150.00	450.00	200.00	100.00	0.00	0.00	0.00
2588	Asociatii si fundatii	59.11	600.00	0.00	150.00	150.00	200.00	100.00			
2589	Sustinerea cultelor	59.12	300.00	0.00	0.00	300.00	0.00	0.00			
2627	Servicii culturale (cod 67.02.03.02 la 67.02.03.08+67.02.03.12+67.02.03.30)	67.02.03	186.40	0.00	31.05	46.23	38.22	70.90	270.00	270.00	270.00
2628	Biblioteci publice comunale, orasenesti, municipale	67.02.03.02	72.40	0.00	20.05	18.23	17.22	16.90	70.00	70.00	70.00
2633	Camine culturale	67.02.03.07	114.00	0.00	11.00	28.00	21.00	54.00	200.00	200.00	200.00
2637	Servicii recreative si sportive (cod 67.02.05.01 la 67.02.05.03)	67.02.05	835.00	0.00	257.00	211.00	207.00	160.00	140.00	145.00	150.00
2638	Sport	67.02.05.01	635.00	0.00	157.00	161.00	207.00	110.00	40.00	45.00	50.00
2640	Intretinere gradini publice, parcuri, zone verzi, baze sportive si de agrement	67.02.05.03	200.00	0.00	100.00	50.00	0.00	50.00	100.00	100.00	100.00
2641	Servicii religioase	67.02.06	300.00	0.00	0.00	300.00	0.00	0.00	0.00	0.00	0.00
2644	Asigurari si asistenta sociala (cod 68.02.04+68.02.05+68.02.06+68.02.10+68.02.11+68.02.12+68.02.15+68.02.50)	68.02	1,959.10	0.00	511.00	555.10	519.00	374.00	2,774.00	2,775.00	2,775.00
2645	CHELTUIELI CURENTE (cod 10+20+30+40+50+51+55+56+57+59)	01	1,959.10	0.00	511.00	555.10	519.00	374.00	2,774.00	2,775.00	2,775.00
2646	TITLUL I CHELTUIELI DE PERSONAL (cod 10.01 la 10.03)	10	1,302.10	0.00	329.00	332.10	331.00	310.00	2,060.00	2,060.00	2,060.00
2647	Cheltuieli salariale in bani	10.01	1,271.30	0.00	321.00	324.00	323.00	303.30			
2648	Salarii de baza	10.01.01	1,123.40	0.00	282.00	284.10	284.00	273.30			
2664	Îndemnizații de hrană	10.01.17	147.90	0.00	39.00	39.90	39.00	30.00			
2675	Contributii (cod 10.03.01 la 10.03.06)	10.03	30.80	0.00	8.00	8.10	8.00	6.70			
2682	Contributia asiguratorie pentru munca	10.03.07	30.80	0.00	8.00	8.10	8.00	6.70			
2811	TITLUL IX ASISTENTA SOCIALA (cod 57.01+57.02+57.04)	57	657.00	0.00	182.00	223.00	188.00	64.00	714.00	715.00	715.00
2813	Ajutoare sociale (cod 57.02.01 la 57.02.05)	57.02	657.00	0.00	182.00	223.00	188.00	64.00			
2814	Ajutoare sociale in numerar	57.02.01	657.00	0.00	182.00	223.00	188.00	64.00			
2865	Asistenta sociala in caz de boli si invaliditati (cod 68.02.05.02)	68.02.05	1,875.10	0.00	509.00	545.10	511.00	310.00	2,690.00	2,690.00	2,690.00
2866	Asistenta sociala in caz de invaliditate	68.02.05.02	1,875.10	0.00	509.00	545.10	511.00	310.00	2,690.00	2,690.00	2,690.00
2871	Prevenirea excluderii sociale (cod 68.02.15.01+68.02.15.02)	68.02.15	84.00	0.00	2.00	10.00	8.00	64.00	84.00	85.00	85.00
2872	Ajutor social	68.02.15.01	84.00	0.00	2.00	10.00	8.00	64.00	84.00	85.00	85.00
2877	Partea a IV-a SERVICII SI DEZVOLTARE PUBLICA, LOCUINTE, MEDIU SI APE (cod 70.02+74.02)	69.02	2,107.00	0.00	791.10	549.20	444.20	322.50	687.00	684.00	682.00
2878	Locuinte, servicii si dezvoltare publica (cod 70.02.03+70.02.05 la 70.02.07+70.02.50)	70.02	1,487.00	0.00	634.05	356.70	289.70	206.55	674.00	671.00	669.00

Nr. Crt.	Denumirea indicatorilor	Cod indicator	B u g e t 2 0 2 1						E s t i m a r i		
			PREVEDERI ANUALE		PREVEDERI TRI MESTRI ALE				2022	2023	2024
			TOTAL	din care credite bugetare destinate stingerii plăților restante	Trim I	Trim II	Trim III	Trim IV			
2879	CHELTUIELI CURENTE (cod 10+20+30+40+50+51+55+56+57+59)	01	1,487.00	0.00	634.05	356.70	289.70	206.55	674.00	671.00	669.00
2880	TITLUL I CHELTUIELI DE PERSONAL (cod 10.01 la 10.03)	10	477.00	0.00	115.05	120.70	120.70	120.55	0.00	0.00	0.00
2881	Cheltuieli salariale in bani	10.01	467.00	0.00	112.70	118.15	118.15	118.00			
2882	Salarii de baza	10.01.01	426.00	0.00	102.75	107.80	107.80	107.65			
2898	Îndemnizații de hrană	10.01.17	41.00	0.00	9.95	10.35	10.35	10.35			
2909	Contributii (cod 10.03.01 la 10.03.06)	10.03	10.00	0.00	2.35	2.55	2.55	2.55			
2916	Contributia asiguratorie pentru munca	10.03.07	10.00	0.00	2.35	2.55	2.55	2.55			
2918	TITLUL II BUNURI SI SERVICII (cod 20.01 la 20.06+20.09 la 20.16+20.18 la 20.27+20.30)	20	825.00	0.00	474.00	191.00	117.00	43.00	489.00	486.00	484.00
2919	Bunuri si servicii	20.01	791.00	0.00	474.00	169.00	110.00	38.00			
2922	Incalzit, iluminat si forta motrica	20.01.03	290.00	0.00	150.00	82.00	52.00	6.00			
2923	Apa, canal si salubritate	20.01.04	4.00	0.00	1.00	1.00	1.00	1.00			
2924	Carburanti si lubrifianti	20.01.05	45.00	0.00	18.00	12.00	10.00	5.00			
2925	Piese de schimb	20.01.06	7.00	0.00	3.00	2.00	2.00	0.00			
2928	Materiale si prestari de servicii cu caracter functional	20.01.09	20.00	0.00	2.00	7.00	5.00	6.00			
2929	Alte bunuri si servicii pentru intretinere si functionare	20.01.30	425.00	0.00	300.00	65.00	40.00	20.00			
2939	Bunuri de natura obiectelor de inventar (cod 20.05.01+20.05.03+20.05.30)	20.05	20.00	0.00	0.00	8.00	7.00	5.00			
2942	Alte obiecte de inventar	20.05.30	20.00	0.00	0.00	8.00	7.00	5.00			
2955	Contributii ale administratiei publice locale la realizarea unor lucrari oi servicii de interes public local, in baza unor conventii sau contracte de asociere	20.19	14.00	0.00	0.00	14.00	0.00	0.00			
3024	TITLUL VII ALTE TRANSFERURI (cod 55.01+55.02)	55	185.00	0.00	45.00	45.00	52.00	43.00	185.00	185.00	185.00
3025	A. Transferuri interne (cod 55.01.01 la 55.01.03+55.01.05 la 55.01.10+55.01.12 la 55.01.20+55.01.26+55.01.28+55.01.29+55.01.41+55.01.42+55.01.46 la 55.01.55+ 55.01.57+55.01.58+55.01.59+55.01.62+55.01.63+55.01.64+55.01.65+55.01.66+55.01.67+55.01.68+55.01.69+55.01.70+55.01.71+55.01.72)	55.01	185.00	0.00	45.00	45.00	52.00	43.00			
3026	Alte transferuri curente interne	55.01.18	185.00	0.00	45.00	45.00	52.00	43.00			
<b>3104</b>	<b>Iluminat public si electrificari rurale</b>	<b>70.02.06</b>	<b>340.00</b>	<b>0.00</b>	<b>160.00</b>	<b>100.00</b>	<b>65.00</b>	<b>15.00</b>	350.00	350.00	350.00
<b>3106</b>	<b>Alte servicii in domeniile locuintelor, serviciilor si dezvoltarii comunale</b>	<b>70.02.50</b>	<b>1,147.00</b>	<b>0.00</b>	<b>474.05</b>	<b>256.70</b>	<b>224.70</b>	<b>191.55</b>	324.00	321.00	319.00
<b>3108</b>	<b>Protectia mediului (cod 74.02.03+74.02.05+74.02.06+74.02.50)</b>	<b>74.02</b>	<b>620.00</b>	<b>0.00</b>	<b>157.05</b>	<b>192.50</b>	<b>154.50</b>	<b>115.95</b>	13.00	13.00	13.00
3109	CHELTUIELI CURENTE (cod 10+20+30+40+50+51+55+56+57+59)	01	620.00	0.00	157.05	192.50	154.50	115.95	13.00	13.00	13.00
3110	TITLUL I CHELTUIELI DE PERSONAL (cod 10.01 la 10.03)	10	269.00	0.00	67.05	67.50	67.50	66.95	0.00	0.00	0.00
3111	Cheltuieli salariale in bani	10.01	263.00	0.00	65.55	65.95	65.95	65.55			
3112	Salarii de baza	10.01.01	242.00	0.00	60.60	60.60	60.60	60.20			
3128	Îndemnizații de hrană	10.01.17	21.00	0.00	4.95	5.35	5.35	5.35			
3139	Contributii (cod 10.03.01 la 10.03.06)	10.03	6.00	0.00	1.50	1.55	1.55	1.40			
3146	Contributia asiguratorie pentru munca	10.03.07	6.00	0.00	1.50	1.55	1.55	1.40			
3148	TITLUL II BUNURI SI SERVICII (cod 20.01 la 20.06+20.09 la 20.16+20.18 la 20.27+20.30)	20	351.00	0.00	90.00	125.00	87.00	49.00	13.00	13.00	13.00
3149	Bunuri si servicii	20.01	298.00	0.00	81.00	86.00	83.00	48.00			
3154	Carburanti si lubrifianti	20.01.05	55.00	0.00	20.00	15.00	15.00	5.00			
3155	Piese de schimb	20.01.06	30.00	0.00	3.00	12.00	10.00	5.00			

Nr. Crt.	Denumirea indicatorilor	Cod indicator	B u g e t 2 0 2 1						E s t i m a r i		
			PREVEDERI ANUALE		PREVEDERI TRI MESTRI ALE				2022	2023	2024
			TOTAL	din care credite bugetare destinate stingerii plăților restante	Trim I	Trim II	Trim III	Trim IV			
3158	Materiale si prestari de servicii cu caracter functional	20.01.09	25.00	0.00	1.00	13.00	8.00	3.00			
3159	Alte bunuri si servicii pentru intretinere si functionare	20.01.30	188.00	0.00	57.00	46.00	50.00	35.00			
3169	Bunuri de natura obiectelor de inventar (cod 20.05.01+20.05.03+20.05.30)	20.05	24.00	0.00	3.00	19.00	2.00	0.00			
3170	Uniforme si echipament	20.05.01	2.00	0.00	0.00	2.00	0.00	0.00			
3172	Alte obiecte de inventar	20.05.30	22.00	0.00	3.00	17.00	2.00	0.00			
3185	Contributii ale administratiei publice locale la realizarea unor lucrari oi servicii de interes public local, in baza unor conventii sau contracte de asociere	20.19	13.00	0.00	0.00	13.00	0.00	0.00			
3197	Alte cheltuieli (cod 20.30.01 la 20.30.04+20.30.06+20.30.07+20.30.09+20.30.30)	20.30	16.00	0.00	6.00	7.00	2.00	1.00			
3200	Prime de asigurare non-viata	20.30.03	16.00	0.00	6.00	7.00	2.00	1.00			
<b>3329</b>	<b>Salubritate si gestiunea deseurilor (cod 74.02.05.01+74.02.05.02)</b>	<b>74.02.05</b>	<b>620.00</b>	<b>0.00</b>	<b>157.05</b>	<b>192.50</b>	<b>154.50</b>	<b>115.95</b>	13.00	13.00	13.00
<b>3331</b>	<b>Colectarea, tratarea si distrugerea deseurilor</b>	<b>74.02.05.02</b>	<b>620.00</b>	<b>0.00</b>	<b>157.05</b>	<b>192.50</b>	<b>154.50</b>	<b>115.95</b>	13.00	13.00	13.00
3335	Partea a V-a ACTIUNI ECONOMICE (cod 80.02+81.02+83.02+84.02+87.02)	79.02	305.00	0.00	69.00	161.00	75.00	0.00	0.00	0.00	0.00
<b>4012</b>	<b>Transporturi (cod 84.02.03+84.02.06+84.02.50)</b>	<b>84.02</b>	<b>305.00</b>	<b>0.00</b>	<b>69.00</b>	<b>161.00</b>	<b>75.00</b>	<b>0.00</b>	0.00	0.00	0.00
4013	CHELTUIELI CURENTE (cod 10+20+30+40+50+51+55+56+57+59)	01	305.00	0.00	69.00	161.00	75.00	0.00	0.00	0.00	0.00
4052	TITLUL II BUNURI SI SERVICII (cod 20.01 la 20.06+20.09 la 20.16+20.18 la 20.27+20.30)	20	305.00	0.00	69.00	161.00	75.00	0.00	0.00	0.00	0.00
4053	Bunuri si servicii	20.01	220.00	0.00	69.00	106.00	45.00	0.00			
4063	Alte bunuri si servicii pentru intretinere si functionare	20.01.30	220.00	0.00	69.00	106.00	45.00	0.00			
4064	Reparatii curente	20.02	70.00	0.00	0.00	40.00	30.00	0.00			
4073	Bunuri de natura obiectelor de inventar (cod 20.05.01+20.05.03+20.05.30)	20.05	15.00	0.00	0.00	15.00	0.00	0.00			
4076	Alte obiecte de inventar	20.05.30	15.00	0.00	0.00	15.00	0.00	0.00			
<b>4232</b>	<b>Transport rutier (cod 84.02.03.01 la 84.02.03.03)</b>	<b>84.02.03</b>	<b>305.00</b>	<b>0.00</b>	<b>69.00</b>	<b>161.00</b>	<b>75.00</b>	<b>0.00</b>	0.00	0.00	0.00
<b>4233</b>	<b>Drumuri si poduri</b>	<b>84.02.03.01</b>	<b>305.00</b>	<b>0.00</b>	<b>69.00</b>	<b>161.00</b>	<b>75.00</b>	<b>0.00</b>	0.00	0.00	0.00

Conducatorul institutiei,

Conducatorul compartimentului financiar-contabil,



## BUGETUL LOCAL - INITIAL pe anul 2021 - Sectiunea Dezvoltare

Lei

Nr. Crt.	Denumirea indicatorilor	Cod indicator	Buget 2021						Estimari		
			PREVEDERI ANUALE		PREVEDERI TRIMESTRIALE				2022	2023	2024
			TOTAL	din care credite bugetare destinate stingerii plăților restante	Trim I	Trim II	Trim III	Trim IV			
1	VENITURILE SECȚIUNII DE DEZVOLTARE - TOTAL	00.01	8,034.00	0.00	683.60	4,309.37	2,401.53	639.50	3,728.20	3,425.40	2,839.00
2	I. VENITURI CURENTE (cod 00.03+00.12)	00.02	3,458.60	0.00	84.10	1,611.97	1,423.83	338.70	3,728.20	3,425.40	2,839.00
7	C. VENITURI NEFISCALE (cod 00.13+00.14)	00.12	3,458.60	0.00	84.10	1,611.97	1,423.83	338.70	3,728.20	3,425.40	2,839.00
8	C2. VANZARI DE BUNURI SI SERVICII (cod 33.02+34.02+35.02+36.02+37.02)	00.14	3,458.60	0.00	84.10	1,611.97	1,423.83	338.70	3,728.20	3,425.40	2,839.00
17	Transferuri voluntare, altele decat subventiile (cod 37.02.01+37.02.50)	37.02	3,458.60	0.00	84.10	1,611.97	1,423.83	338.70	3,728.20	3,425.40	2,839.00
18	Vărsăminte din secțiunea de funcționare	37.02.04	3,458.60	0.00	84.10	1,611.97	1,423.83	338.70	3,728.20	3,425.40	2,839.00
36	IV. SUBVENTII (cod 00.18)	00.17	2,496.00	0.00	79.50	1,659.00	717.70	39.80	0.00	0.00	0.00
37	SUBVENTII DE LA ALTE NIVELE ALE ADMINISTRATIEI PUBLICE (cod 42.02+43.02)	00.18	2,496.00	0.00	79.50	1,659.00	717.70	39.80	0.00	0.00	0.00
38	Subvenții de la bugetul de stat (cod 42.02.01+42.02.05+42.02.10+42.02.12 la 42.02.21+42.02.28+ 42.02.29+42.02.32 la 42.02.36+42.02.40 la 42.02.42+ 42.02.44 la 42.02.46+42.02.51+42.02.52+42.02.54+42.02.55+42.02.62+42.02.63+42.02.64+42.02.65+42.02.66+42.02.67+42.02.69+42.02.73+42.02.79+42.02.80+42.02.81+42.02.82+42.02.84)	42.02	2,496.00	0.00	79.50	1,659.00	717.70	39.80	0.00	0.00	0.00
79	Finantarea programelor nationale de dezvoltare locala	42.02.65	2,178.00	0.00	0.00	1,500.00	678.00	0.00	0.00	0.00	0.00
81	Subvenții de la bugetul de stat catre bugetele locale necesare sustinerii derularii proiectelor finantate din fonduri externe nerambursabile (FEN), postaderare, aferente perioadei de programare 2014-2020	42.02.69	318.00	0.00	79.50	159.00	39.70	39.80	0.00	0.00	0.00
166	Sume primite de la UE/alti donatori in contul platilor efectuate si prefinantari aferente cadrului financiar 2014-2020	48.02	2,079.40	0.00	520.00	1,038.40	260.00	261.00	0.00	0.00	0.00
171	Fondul Social European (FSE)	48.02.02	2,079.40	0.00	520.00	1,038.40	260.00	261.00	0.00	0.00	0.00
172	Sume primite in contul platilor efectuate in anul curent	48.02.02.01	518.40	0.00	0.00	518.40	0.00	0.00	0.00	0.00	0.00
174	Prefinantare	48.02.02.03	1,561.00	0.00	520.00	520.00	260.00	261.00	0.00	0.00	0.00
<b>207</b>	<b>CHELTUIELILE SECȚIUNII DE DEZVOLTARE</b>	<b>49.02</b>	<b>13,490.00</b>	<b>0.00</b>	<b>683.60</b>	<b>9,341.20</b>	<b>2,825.70</b>	<b>639.50</b>	<b>3,728.20</b>	<b>3,425.40</b>	<b>2,839.00</b>
325	TITLUL X PROIECTE CU FINANTARE DIN FONDURI EXTERNE NERAMBURSABILE AFERENTE CADRULUI FINANCIAR 2014-2020	58	2,451.50	0.00	653.60	1,407.40	299.70	90.80	0.00	0.00	0.00
330	Programe din Fondul Social European (FSE)	58.02	2,451.50	0.00	653.60	1,407.40	299.70	90.80			
331	Finantare nationala	58.02.01	318.00	0.00	79.50	159.00	39.70	39.80			
332	Finantare externa nerambursabila	58.02.02	2,079.40	0.00	520.00	1,248.40	260.00	51.00			
333	Cheltuieli neeligibile	58.02.03	54.10	0.00	54.10	0.00	0.00	0.00			
409	CHELTUIELI DE CAPITAL (cod 71+72)	70	11,038.50	0.00	30.00	7,933.80	2,526.00	548.70	3,728.20	3,425.40	2,839.00
410	TITLUL XIII ACTIVE NEFINANCIARE (cod 71.01 la 71.03)	71	11,038.50	0.00	30.00	7,933.80	2,526.00	548.70	3,728.20	3,425.40	2,839.00
411	Active fixe	71.01	11,038.50	0.00	30.00	7,933.80	2,526.00	548.70			
412	Constructii	71.01.01	10,578.00	0.00	0.00	7,555.00	2,500.00	523.00			
413	Masini, echipamente si mijloace de transport	71.01.02	322.70	0.00	30.00	241.00	26.00	25.70			
414	Mobilier, aparatura birotica si alte active corporale	71.01.03	37.80	0.00	0.00	37.80	0.00	0.00			
416	Alte active fixe	71.01.30	100.00	0.00	0.00	100.00	0.00	0.00			
433	Partea I-a SERVICII PUBLICE GENERALE (cod 51.02+54.02+55.02+56.02)	50.02	215.80	0.00	0.00	215.80	0.00	0.00	0.00	0.00	0.00
434	Autoritati publice si actiuni externe (cod 51.02.01)	51.02	215.80	0.00	0.00	215.80	0.00	0.00	0.00	0.00	0.00

Nr. Crt.	Denumirea indicatorilor	Cod indicator	B u g e t 2 0 2 1						E s t i m a r i		
			PREVEDERI ANUALE		PREVEDERI TRI MESTRI ALE				2022	2023	2024
			TOTAL	din care credite bugetare destinate stingerii plăților restante	Trim I	Trim II	Trim III	Trim IV			
636	CHELTUIELI DE CAPITAL (cod 71+72)	70	215.80	0.00	0.00	215.80	0.00	0.00	0.00	0.00	0.00
637	TITLUL XIII ACTIVE NEFINANCIARE (cod 71.01 la 71.03)	71	215.80	0.00	0.00	215.80	0.00	0.00	0.00	0.00	0.00
638	Active fixe	71.01	215.80	0.00	0.00	215.80	0.00	0.00			
640	Masini, echipamente si mijloace de transport	71.01.02	214.00	0.00	0.00	214.00	0.00	0.00			
641	Mobilier, aparatura birotica si alte active corporale	71.01.03	1.80	0.00	0.00	1.80	0.00	0.00			
660	Autoritati executive si legislative (cod 51.02.01.03)	51.02.01	215.80	0.00	0.00	215.80	0.00	0.00	0.00	0.00	0.00
661	Autoritati executive	51.02.01.03	215.80	0.00	0.00	215.80	0.00	0.00	0.00	0.00	0.00
1581	Partea a II-a APARARE, ORDINE PUBLICA SI SIGURANTA NATIONALA (cod 60.02+61.02)	59.02	5.00	0.00	0.00	5.00	0.00	0.00	0.00	0.00	0.00
1810	Ordine publica si siguranta nationala (cod 61.02.03+61.02.05+61.02.50)	61.02	5.00	0.00	0.00	5.00	0.00	0.00	0.00	0.00	0.00
2012	CHELTUIELI DE CAPITAL (cod 71+72)	70	5.00	0.00	0.00	5.00	0.00	0.00	0.00	0.00	0.00
2013	TITLUL XIII ACTIVE NEFINANCIARE (cod 71.01 la 71.03)	71	5.00	0.00	0.00	5.00	0.00	0.00	0.00	0.00	0.00
2014	Active fixe	71.01	5.00	0.00	0.00	5.00	0.00	0.00			
2016	Masini, echipamente si mijloace de transport	71.01.02	5.00	0.00	0.00	5.00	0.00	0.00			
2038	Protectie civila si protectia contra incendiilor (protectie civila nonmilitara)	61.02.05	5.00	0.00	0.00	5.00	0.00	0.00	0.00	0.00	0.00
2041	Partea a III-a CHELTUIELI SOCIAL-CULTURALE (cod 65.02+66.02+67.02+68.02)	64.02	2,542.50	0.00	653.60	1,498.40	299.70	90.80	0.00	0.00	0.00
2042	Invatamant (cod 65.02.03 la 65.02.05+65.02.07+65.02.11+65.02.50)	65.02	2,542.50	0.00	653.60	1,498.40	299.70	90.80	0.00	0.00	0.00
2160	TITLUL X PROIECTE CU FINANTARE DIN FONDURI EXTERNE NERAMBURSABILE AFERENTE CADRULUI FINANCIAR 2014-2020	58	2,451.50	0.00	653.60	1,407.40	299.70	90.80	0.00	0.00	0.00
2165	Programe din Fondul Social European (FSE)	58.02	2,451.50	0.00	653.60	1,407.40	299.70	90.80			
2166	Finantare nationala	58.02.01	318.00	0.00	79.50	159.00	39.70	39.80			
2167	Finantare externa nerambursabila	58.02.02	2,079.40	0.00	520.00	1,248.40	260.00	51.00			
2168	Cheltuieli neeligibile	58.02.03	54.10	0.00	54.10	0.00	0.00	0.00			
2244	CHELTUIELI DE CAPITAL (cod 71+72)	70	91.00	0.00	0.00	91.00	0.00	0.00	0.00	0.00	0.00
2245	TITLUL XIII ACTIVE NEFINANCIARE (cod 71.01 la 71.03)	71	91.00	0.00	0.00	91.00	0.00	0.00	0.00	0.00	0.00
2246	Active fixe	71.01	91.00	0.00	0.00	91.00	0.00	0.00			
2247	Constructii	71.01.01	55.00	0.00	0.00	55.00	0.00	0.00			
2249	Mobilier, aparatura birotica si alte active corporale	71.01.03	36.00	0.00	0.00	36.00	0.00	0.00			
2271	Invatamant secundar (cod 65.02.04.01 la 65.02.04.03)	65.02.04	2,542.50	0.00	653.60	1,498.40	299.70	90.80	0.00	0.00	0.00
2272	Invatamant secundar inferior	65.02.04.01	2,542.50	0.00	653.60	1,498.40	299.70	90.80	0.00	0.00	0.00
3000	Partea a IV-a SERVICII SI DEZVOLTARE PUBLICA, LOCUINTE, MEDIU SI APE (cod 70.02+74.02)	69.02	103.70	0.00	30.00	22.00	26.00	25.70	111.10	93.30	0.00
3237	Protectia mediului (cod 74.02.03+74.02.05+74.02.06+74.02.50)	74.02	103.70	0.00	30.00	22.00	26.00	25.70	111.10	93.30	0.00
3439	CHELTUIELI DE CAPITAL (cod 71+72)	70	103.70	0.00	30.00	22.00	26.00	25.70	111.10	93.30	0.00
3440	TITLUL XIII ACTIVE NEFINANCIARE (cod 71.01 la 71.03)	71	103.70	0.00	30.00	22.00	26.00	25.70	111.10	93.30	0.00
3441	Active fixe	71.01	103.70	0.00	30.00	22.00	26.00	25.70			
3443	Masini, echipamente si mijloace de transport	71.01.02	103.70	0.00	30.00	22.00	26.00	25.70			
3464	Salubritate si gestiunea deseurilor (cod 74.02.05.01+74.02.05.02)	74.02.05	103.70	0.00	30.00	22.00	26.00	25.70	111.10	93.30	0.00
3466	Colectarea, tratarea si distrugerea deseurilor	74.02.05.02	103.70	0.00	30.00	22.00	26.00	25.70	111.10	93.30	0.00
3470	Partea a V-a ACTIUNI ECONOMICE (cod 80.02+81.02+83.02+84.02+87.02)	79.02	10,623.00	0.00	0.00	7,600.00	2,500.00	523.00	3,617.10	3,332.10	2,839.00

Nr. Crt.	Denumirea indicatorilor	Cod indicator	B u g e t 2 0 2 1					E s t i m a r i			
			PREVEDERI ANUALE		PREVEDERI TRI MESTRI ALE				2022	2023	2024
			TOTAL	din care credite bugetare destinate stingerii plăților restante	Trim I	Trim II	Trim III	Trim IV			
4165	Transporturi (cod 84.02.03+84.02.06+84.02.50)	84.02	10,623.00	0.00	0.00	7,600.00	2,500.00	523.00	3,617.10	3,332.10	2,839.00
4367	CHELTUIELI DE CAPITAL (cod 71+72)	70	10,623.00	0.00	0.00	7,600.00	2,500.00	523.00	3,617.10	3,332.10	2,839.00
4368	TITLUL XIII ACTIVE NEFINANCIARE (cod 71.01 la 71.03)	71	10,623.00	0.00	0.00	7,600.00	2,500.00	523.00	3,617.10	3,332.10	2,839.00
4369	Active fixe	71.01	10,623.00	0.00	0.00	7,600.00	2,500.00	523.00			
4370	Constructii	71.01.01	10,523.00	0.00	0.00	7,500.00	2,500.00	523.00			
4374	Alte active fixe	71.01.30	100.00	0.00	0.00	100.00	0.00	0.00			
4391	Transport rutier (cod 84.02.03.01 la 84.02.03.03)	84.02.03	10,623.00	0.00	0.00	7,600.00	2,500.00	523.00	3,617.10	3,332.10	2,839.00
4392	Drumuri si poduri	84.02.03.01	10,623.00	0.00	0.00	7,600.00	2,500.00	523.00	3,617.10	3,332.10	2,839.00
4637	DEFICIT 99.02.96 + 99.02.97	99.02	-5,456.00	0.00	0.00	-5,031.83	-424.17	0.00	0.00	0.00	0.00
4638	Deficitul secțiunii de dezvoltare	99.02.97	-5,456.00	0.00	0.00	-5,031.83	-424.17	0.00	0.00	0.00	0.00

Conducatorul institutiei,

Conducatorul compartimentului financiar-contabil,

**BUGETUL INSTITUTIILOR PUBLICE SI ACTIVITATILOR FINANTATE INTEGRAL SAU PARTIAL DIN VENITURI PROPRII pe anul  
2021  
- initial -**

Mii Lei

Nr. Crt.	Denumirea indicatorilor	Cod indicator	Buget 2021						Estimari		
			PREVEDERI ANUALE		PREVEDERI TRIMESTRIALE				2022	2023	2024
			TOTAL	din care credite bugetare destinate stingerii plăților restante	Trim I	Trim II	Trim III	Trim IV			
1	TOTAL VENITURI (cod 00.02+00.15+00.17+45.10+46.10+48.10)	00.01	8.00	0.00	2.00	2.00	2.00	2.00	10.00	10.00	10.00
2	I. VENITURI CURENTE ( cod 00.03+00.12)	00.02	8.00	0.00	2.00	2.00	2.00	2.00	10.00	10.00	10.00
11	C. VENITURI NEFISCALE ( cod 00.13+00.14)	00.12	8.00	0.00	2.00	2.00	2.00	2.00	10.00	10.00	10.00
12	C1. VENITURI DIN PROPRIETATE (cod 30.10)	00.13	8.00	0.00	2.00	2.00	2.00	2.00	10.00	10.00	10.00
13	Venituri din proprietate (cod 30.10.03+30.10.05+30.10.09+30.10.50)	30.10	8.00	0.00	2.00	2.00	2.00	2.00	10.00	10.00	10.00
15	Venituri din concesiuni si inchirieri	30.10.05	8.00	0.00	2.00	2.00	2.00	2.00	10.00	10.00	10.00
16	Alte venituri din concesiuni si inchirieri de catre institutiile publice	30.10.05.30	8.00	0.00	2.00	2.00	2.00	2.00	10.00	10.00	10.00
<b>239</b>	<b>TOTAL CHELTUIELI ( cod 50.10+59.10+63.10+69.10+79.10)</b>	<b>49.10</b>	<b>8.00</b>	<b>0.00</b>	<b>2.00</b>	<b>2.00</b>	<b>2.00</b>	<b>2.00</b>	10.00	10.00	10.00
240	CHELTUIELI CURENTE (cod 10+20+30+40+50+51+55+56+57+59)	01	8.00	0.00	2.00	2.00	2.00	2.00	10.00	10.00	10.00
241	TITLUL II BUNURI SI SERVICII (cod 20.01 la 20.06+20.09 la 20.16+20.18 la 20.27+20.30)	20	8.00	0.00	2.00	2.00	2.00	2.00	10.00	10.00	10.00
242	Bunuri si servicii	20.01	8.00	0.00	2.00	2.00	2.00	2.00			
243	Incalzit, Iluminat si forta motrica	20.01.03	6.00	0.00	1.00	1.00	2.00	2.00			
244	Apa, canal si salubritate	20.01.04	2.00	0.00	1.00	1.00	0.00	0.00			
<b>329</b>	<b>Partea a IV-a SERVICII SI DEZVOLTARE PUBLICA, LOCUINTE, MEDIU SI APE (cod 70.10+74.10)</b>	<b>69.10</b>	<b>8.00</b>	<b>0.00</b>	<b>2.00</b>	<b>2.00</b>	<b>2.00</b>	<b>2.00</b>	10.00	10.00	10.00
<b>330</b>	<b>Locuinte, servicii si dezvoltare publica ( cod 70.10.03+70.10.04+70.10.50)</b>	<b>70.10</b>	<b>8.00</b>	<b>0.00</b>	<b>2.00</b>	<b>2.00</b>	<b>2.00</b>	<b>2.00</b>	10.00	10.00	10.00
331	CHELTUIELI CURENTE (cod 10+20+30+40+50+51+55+56+57+59)	01	8.00	0.00	2.00	2.00	2.00	2.00	10.00	10.00	10.00
332	TITLUL II BUNURI SI SERVICII (cod 20.01 la 20.06+20.09 la 20.16+20.18 la 20.27+20.30)	20	8.00	0.00	2.00	2.00	2.00	2.00	10.00	10.00	10.00
333	Bunuri si servicii	20.01	8.00	0.00	2.00	2.00	2.00	2.00			
334	Incalzit, Iluminat si forta motrica	20.01.03	6.00	0.00	1.00	1.00	2.00	2.00			
335	Apa, canal si salubritate	20.01.04	2.00	0.00	1.00	1.00	0.00	0.00			
<b>341</b>	<b>Alte servicii in domeniile locuintelor, serviciilor si dezvoltarii comunale</b>	<b>70.10.50</b>	<b>8.00</b>	<b>0.00</b>	<b>2.00</b>	<b>2.00</b>	<b>2.00</b>	<b>2.00</b>	10.00	10.00	10.00

Conducatorul institutiei,

Conducatorul compartimentului financiar-contabil,

**BUGETUL INSTITUTIILOR PUBLICE SI ACTIVITATILOR FINANTATE INTEGRAL SAU PARTIAL DIN VENITURI PROPRII - INITIAL pe anul 2021 - Sectiunea  
Functionare**

Lei

Nr. Crt.	Denumirea indicatorilor	Cod indicator	B u g e t 2 0 2 1						E s t i m a r i		
			PREVEDERI ANUALE		PREVEDERI TRI MESTRI ALE				2022	2023	2024
			TOTAL	din care credite bugetare destinate stingerii plăților restante	Trim I	Trim II	Trim III	Trim IV			
1	VENITURILE SECȚIUNII DE FUNCȚIONARE - TOTAL	00.01	8.00	0.00	2.00	2.00	2.00	2.00	10.00	10.00	10.00
2	I. VENITURI CURENTE ( cod 00.03+00.12)	00.02	8.00	0.00	2.00	2.00	2.00	2.00	10.00	10.00	10.00
11	C. VENITURI NEFISCALE ( cod 00.13+00.14)	00.12	8.00	0.00	2.00	2.00	2.00	2.00	10.00	10.00	10.00
12	C1. VENITURI DIN PROPRIETATE (cod 30.10)	00.13	8.00	0.00	2.00	2.00	2.00	2.00	10.00	10.00	10.00
13	Venituri din proprietate (cod 30.10.03+30.10.05+30.10.09+30.10.50)	30.10	8.00	0.00	2.00	2.00	2.00	2.00	10.00	10.00	10.00
15	Venituri din concesiuni si inchirieri	30.10.05	8.00	0.00	2.00	2.00	2.00	2.00	10.00	10.00	10.00
16	Alte venituri din concesiuni si inchirieri de catre institutiile publice	30.10.05.30	8.00	0.00	2.00	2.00	2.00	2.00	10.00	10.00	10.00
<b>92</b>	<b>CHELTUIELILE SECȚIUNII DE FUNCȚIONARE</b>	<b>49.10</b>	<b>8.00</b>	<b>0.00</b>	<b>2.00</b>	<b>2.00</b>	<b>2.00</b>	<b>2.00</b>	10.00	10.00	10.00
93	CHELTUIELI CURENTE (cod 10+20+30+40+50+51+55+56+57+59)	01	8.00	0.00	2.00	2.00	2.00	2.00	10.00	10.00	10.00
132	TITLUL II BUNURI SI SERVICII (cod 20.01 la 20.06+20.09 la 20.16+20.18 la 20.27+20.30)	20	8.00	0.00	2.00	2.00	2.00	2.00	10.00	10.00	10.00
133	Bunuri si servicii	20.01	8.00	0.00	2.00	2.00	2.00	2.00			
136	Incalzit, Iluminat si forta motrica	20.01.03	6.00	0.00	1.00	1.00	2.00	2.00			
137	Apa, canal si salubritate	20.01.04	2.00	0.00	1.00	1.00	0.00	0.00			
<b>2139</b>	<b>Partea a IV-a SERVICII SI DEZVOLTARE PUBLICA, LOCUINTE, MEDIU SI APE (cod 70.10+74.10)</b>	<b>69.10</b>	<b>8.00</b>	<b>0.00</b>	<b>2.00</b>	<b>2.00</b>	<b>2.00</b>	<b>2.00</b>	10.00	10.00	10.00
<b>2140</b>	<b>Locuinte, servicii si dezvoltare publica ( cod 70.10.03+70.10.04+70.10.50)</b>	<b>70.10</b>	<b>8.00</b>	<b>0.00</b>	<b>2.00</b>	<b>2.00</b>	<b>2.00</b>	<b>2.00</b>	10.00	10.00	10.00
2141	CHELTUIELI CURENTE (cod 10+20+30+40+50+51+55+56+57+59)	01	8.00	0.00	2.00	2.00	2.00	2.00	10.00	10.00	10.00
2180	TITLUL II BUNURI SI SERVICII (cod 20.01 la 20.06+20.09 la 20.16+20.18 la 20.27+20.30)	20	8.00	0.00	2.00	2.00	2.00	2.00	10.00	10.00	10.00
2181	Bunuri si servicii	20.01	8.00	0.00	2.00	2.00	2.00	2.00			
2184	Incalzit, Iluminat si forta motrica	20.01.03	6.00	0.00	1.00	1.00	2.00	2.00			
2185	Apa, canal si salubritate	20.01.04	2.00	0.00	1.00	1.00	0.00	0.00			
<b>2364</b>	<b>Alte servicii in domeniile locuintelor, serviciilor si dezvoltarii comunale</b>	<b>70.10.50</b>	<b>8.00</b>	<b>0.00</b>	<b>2.00</b>	<b>2.00</b>	<b>2.00</b>	<b>2.00</b>	10.00	10.00	10.00

Conducatorul institutiei,

Conducatorul compartimentului financiar-contabil,

## FORMULAR 14

I - Credite de angajament

II - Credite bugetare

**PROGRAMUL DE INVESTIȚII PUBLICE  
PE GRUPE DE INVESTIȚII ȘI SURSE DE FINANȚARE AN 2021**

mii lei -

CAPITOL/ GRUPA/ SURSA	I/II	TOTAL	CHELTUIELI EFECTUATE până la 31.12.2020	BUGET 2021	ESTIMARI 2022	ESTIMARI 2023	ESTIMARI 2024	Estimari anii ulteriori
0	1	2=3+...+8	3	4	5	6	7	8
<b>1.Total surse de finantare</b>	I	47834,30	14061,10	11166,80	4528,20	3425,40	2839,00	11813,80
	II	47834,30	14061,10	11166,80	4528,20	3425,40	2839,00	11813,80
<b>02 Buget local</b>	I	47834,30	14061,10	11166,80	4528,20	3425,40	2839,00	11813,80
din care:	II	47834,30	14061,10	11166,80	4528,20	3425,40	2839,00	11813,80
71 Active nefinanciare	I	47571,90	13927,00	11038,50	4528,20	3425,40	2839,00	11813,80
	II	47571,90	13927,00	11038,50	4528,20	3425,40	2839,00	11813,80
58 Proiecte cu finantare din fonduri externe nerambursabile postaderare	I	262,40	134,10	128,30	0,00	0,00	0,00	0,00
	II	262,40	134,10	128,30	0,00	0,00	0,00	0,00
<b>A. Obiective (proiecte) de investiții în continuare</b>								
<b>02 Buget local</b>	I	23464,00	13521,00	9143,00	800,00	0,00	0,00	0,00
din care:	II	23464,00	13521,00	9143,00	800,00	0,00	0,00	0,00
71 Active nefinanciare	I	23464,00	13521,00	9143,00	800,00	0,00	0,00	0,00
	II	23464,00	13521,00	9143,00	800,00	0,00	0,00	0,00
<b>B. Obiective (proiecte) de investiții noi</b>								
<b>02 Buget local</b>	I	22916,00	234,00	1080,00	3617,10	3332,10	2839,00	11813,80
din care:	II	22916,00	234,00	1080,00	3617,10	3332,10	2839,00	11813,80
71 Active nefinanciare	I	22916,00	234,00	1080,00	3617,10	3332,10	2839,00	11813,80
	II	22916,00	234,00	1080,00	3617,10	3332,10	2839,00	11813,80
<b>C. Alte cheltuieli de investiții</b>								
<b>02 Buget local</b>	I	1454,30	306,10	943,80	111,10	93,30	0,00	0,00
din care:	II	1454,30	306,10	943,80	111,10	93,30	0,00	0,00
71 Active nefinanciare	I	1191,90	172,00	815,50	111,10	93,30	0,00	0,00
	II	1191,90	172,00	815,50	111,10	93,30	0,00	0,00
58 Proiecte cu finantare din fonduri externe nerambursabile postaderare	I	262,40	134,10	128,30	0,00	0,00	0,00	0,00
	II	262,40	134,10	128,30	0,00	0,00	0,00	0,00
<b>b. dotari independente</b>								
<b>02 Buget local</b>	I	794,90	306,10	488,80	0,00	0,00	0,00	0,00
din care:	II	794,90	306,10	488,80	0,00	0,00	0,00	0,00
71 Active nefinanciare	I	736,90	172,00	360,50	111,10	93,30	0,00	0,00
	II	736,90	172,00	360,50	111,10	93,30	0,00	0,00

CAPITOL/ GRUPA/ SURSA	I/II	TOTAL	CHELTUIELI EFECTUATE până la 31.12.2020	BUGET 2021	ESTIMARI 2022	ESTIMARI 2023	ESTIMARI 2024	Estimari anii ulteriori
0	1	2=3+...+8	3	4	5	6	7	8
58 Proiecte cu finantare din fonduri externe nerambursabile postaderare	I	262,40	134,10	128,30	0,00	0,00	0,00	0,00
	II	262,40	134,10	128,30	0,00	0,00	0,00	0,00
<b>c. cheltuieli aferente studiilor de fezabilitate si alte studii</b>								
<b>02 Buget local</b>	I	355,00	0,00	355,00	0,00	0,00	0,00	0,00
din care:	II	355,00	0,00	355,00	0,00	0,00	0,00	0,00
71 Active nefinanciare	I	355,00	0,00	355,00	0,00	0,00	0,00	0,00
	II	355,00	0,00	355,00	0,00	0,00	0,00	0,00
<b>e. alte cheltuieli asimilate investitiilor</b>								
<b>02 Buget local</b>	I	100,00	0,00	100,00	0,00	0,00	0,00	0,00
din care:	II	100,00	0,00	100,00	0,00	0,00	0,00	0,00
71 Active nefinanciare	I	100,00	0,00	100,00	0,00	0,00	0,00	0,00
	II	100,00	0,00	100,00	0,00	0,00	0,00	0,00
<b>CAPITOL 51.02</b>								
<b>02 Buget local</b>	I	215,80	0,00	215,80	0,00	0,00	0,00	0,00
din care:	II	215,80	0,00	215,80	0,00	0,00	0,00	0,00
71 Active nefinanciare	I	215,80	0,00	215,80	0,00	0,00	0,00	0,00
	II	215,80	0,00	215,80	0,00	0,00	0,00	0,00
<b>C. Alte cheltuieli de investitii</b>								
<b>02 Buget local</b>	I	215,80	0,00	215,80	0,00	0,00	0,00	0,00
din care:	II	215,80	0,00	215,80	0,00	0,00	0,00	0,00
71 Active nefinanciare	I	215,80	0,00	215,80	0,00	0,00	0,00	0,00
	II	215,80	0,00	215,80	0,00	0,00	0,00	0,00
<b>b. dotari independente</b>								
<b>02 Buget local</b>	I	215,80	0,00	215,80	0,00	0,00	0,00	0,00
din care:	II	215,80	0,00	215,80	0,00	0,00	0,00	0,00
71 Active nefinanciare	I	215,80	0,00	215,80	0,00	0,00	0,00	0,00
	II	215,80	0,00	215,80	0,00	0,00	0,00	0,00
<b>CAPITOL 61.02</b>								
<b>02 Buget local</b>	I	5,00	0,00	5,00	0,00	0,00	0,00	0,00
din care:	II	5,00	0,00	5,00	0,00	0,00	0,00	0,00
71 Active nefinanciare	I	5,00	0,00	5,00	0,00	0,00	0,00	0,00
	II	5,00	0,00	5,00	0,00	0,00	0,00	0,00
<b>C. Alte cheltuieli de investitii</b>								
<b>02 Buget local</b>	I	5,00	0,00	5,00	0,00	0,00	0,00	0,00
din care:	II	5,00	0,00	5,00	0,00	0,00	0,00	0,00
71 Active nefinanciare	I	5,00	0,00	5,00	0,00	0,00	0,00	0,00
	II	5,00	0,00	5,00	0,00	0,00	0,00	0,00
<b>b. dotari independente</b>								
<b>02 Buget local</b>	I	5,00	0,00	5,00	0,00	0,00	0,00	0,00
din care:	II	5,00	0,00	5,00	0,00	0,00	0,00	0,00
71 Active nefinanciare	I	5,00	0,00	5,00	0,00	0,00	0,00	0,00
	II	5,00	0,00	5,00	0,00	0,00	0,00	0,00

CAPITOL/ GRUPA/ SURSA	I/II	TOTAL	CHELTUIELI EFECTUATE până la 31.12.2020	BUGET 2021	ESTIMARI 2022	ESTIMARI 2023	ESTIMARI 2024	Estimari anii ulteriori
0	1	2=3+...+8	3	4	5	6	7	8
<b>CAPITOL 65.02</b>								
<b>02 Buget local</b>	I	353,40	134,10	219,30	0,00	0,00	0,00	0,00
din care:	II	353,40	134,10	219,30	0,00	0,00	0,00	0,00
71 Active nefinanciare	I	91,00	0,00	91,00	0,00	0,00	0,00	0,00
	II	91,00	0,00	91,00	0,00	0,00	0,00	0,00
58 Proiecte cu finantare din fonduri externe nerambursabile postaderare	I	262,40	134,10	128,30	0,00	0,00	0,00	0,00
	II	262,40	134,10	128,30	0,00	0,00	0,00	0,00
<b>C. Alte cheltuieli de investiții</b>								
<b>02 Buget local</b>	I	353,40	134,10	219,30	0,00	0,00	0,00	0,00
	II	353,40	134,10	219,30	0,00	0,00	0,00	0,00
58 Proiecte cu finantare din fonduri externe nerambursabile postaderare	I	262,40	134,10	128,30	0,00	0,00	0,00	0,00
	II	262,40	134,10	128,30	0,00	0,00	0,00	0,00
71 Active nefinanciare	I	91,00	0,00	91,00	0,00	0,00	0,00	0,00
	II	91,00	0,00	91,00	0,00	0,00	0,00	0,00
<b>b. dotari independente</b>								
<b>02 Buget local</b>	I	298,40	134,10	164,30	0,00	0,00	0,00	0,00
din care:	II	298,40	134,10	164,30	0,00	0,00	0,00	0,00
58 Proiecte cu finantare din fonduri externe nerambursabile postaderare	I	262,40	134,10	128,30	0,00	0,00	0,00	0,00
	II	262,40	134,10	128,30	0,00	0,00	0,00	0,00
71 Active nefinanciare	I	36,00	0,00	36,00	0,00	0,00	0,00	0,00
	II	36,00	0,00	36,00	0,00	0,00	0,00	0,00
<b>c. cheltuieli aferente studiilor de fezabilitate si alte studii</b>								
<b>02 Buget local</b>	I	55,00	0,00	55,00	0,00	0,00	0,00	0,00
din care:	II	55,00	0,00	55,00	0,00	0,00	0,00	0,00
71 Active nefinanciare	I	55,00	0,00	55,00	0,00	0,00	0,00	0,00
	II	55,00	0,00	55,00	0,00	0,00	0,00	0,00
<b>CAPITOL74.02</b>								
<b>02 Buget local</b>	I	480,10	172,00	103,70	111,10	93,30	0,00	0,00
din care:	II	480,10	172,00	103,70	111,10	93,30	0,00	0,00
71 Active nefinanciare	I	480,10	172,00	103,70	111,10	93,30	0,00	0,00
	II	480,10	172,00	103,70	111,10	93,30	0,00	0,00
<b>C. Alte cheltuieli de investiții</b>								
<b>02 Buget local</b>	I	480,10	172,00	103,70	111,10	93,30	0,00	0,00
din care:	II	480,10	172,00	103,70	111,10	93,30	0,00	0,00
71 Active nefinanciare	I	480,10	172,00	103,70	111,10	93,30	0,00	0,00
	II	480,10	172,00	103,70	111,10	93,30	0,00	0,00
<b>b. dotari independente</b>								
<b>02 Buget local</b>	I	480,10	172,00	103,70	111,10	93,30	0,00	0,00
din care:	II	480,10	172,00	103,70	111,10	93,30	0,00	0,00
71 Active nefinanciare	I	480,10	172,00	103,70	111,10	93,30	0,00	0,00
	II	480,10	172,00	103,70	111,10	93,30	0,00	0,00



CAPITOL/ GRUPA/ SURSA	I/II	TOTAL	CHELTUIELI EFECTUATE până la 31.12.2020	BUGET 2021	ESTIMARI 2022	ESTIMARI 2023	ESTIMARI 2024	Estimari anii ulterioari
0	1	2=3+...+8	3	4	5	6	7	8
<b>CAPITOL 84.02</b>								
<b>02 Buget local</b>	I	46780,00	13755,00	10623,00	4417,10	3332,10	2839,00	11813,80
din care:	II	46780,00	13755,00	10623,00	4417,10	3332,10	2839,00	11813,80
71 Active nefinanciare	I	46780,00	13755,00	10623,00	4417,10	3332,10	2839,00	11813,80
	II	46780,00	13755,00	10623,00	4417,10	3332,10	2839,00	11813,80
<b>A. Obiective (proiecte) de investiții în continuare</b>								
<b>02 Buget local</b>	I	23464,00	13521,00	9143,00	800,00	0,00	0,00	0,00
din care:	II	23464,00	13521,00	9143,00	800,00	0,00	0,00	0,00
71 Active nefinanciare	I	23464,00	13521,00	9143,00	800,00	0,00	0,00	0,00
	II	23464,00	13521,00	9143,00	800,00	0,00	0,00	0,00
1. MODERNIZARE STRAZI 10 KM IN COMUNA LIESTI, JUDETUL GALATI	I	10825,00	9425,00	600,00	800,00	0,00	0,00	0,00
	II	10825,00	9425,00	600,00	800,00	0,00	0,00	0,00
2. MODERNIZARE STRAZI IN COMUNA LIESTI, JUDETUL GALATI (P.N.D.L. II)	I	6182,00	4004,00	2178,00	0,00	0,00	0,00	0,00
	II	6182,00	4004,00	2178,00	0,00	0,00	0,00	0,00
3. MODERNIZARE DRUMURI DE INTERES LOCAL IN COMUNA LIESTI JUDETUL GALATI	I	6457,00	92,00	6365,00	0,00	0,00	0,00	0,00
	II	6457,00	92,00	6365,00	0,00	0,00	0,00	0,00
<b>B. Obiective (proiecte) de investiții noi</b>								
<b>02 Buget local</b>	I	22916,00	234,00	1080,00	3617,10	3332,10	2839,00	11813,80
din care:	II	22916,00	234,00	1080,00	3617,10	3332,10	2839,00	11813,80
71 Active nefinanciare	I	22916,00	234,00	1080,00	3617,10	3332,10	2839,00	11813,80
	II	22916,00	234,00	1080,00	3617,10	3332,10	2839,00	11813,80
1. REABILITARE PARCARE MOTEL HANU CONACHI	I	370,00	0,00	370,00	0,00	0,00	0,00	0,00
	II	370,00	0,00	370,00	0,00	0,00	0,00	0,00
2. REABILITARE PARCARE PARC SERBANESTI	I	180,00	0,00	180,00	0,00	0,00	0,00	0,00
	II	180,00	0,00	180,00	0,00	0,00	0,00	0,00
3. REABILITARE ALEI BLOCURI ETAPA I	I	430,00	0,00	430,00	0,00	0,00	0,00	0,00
	II	430,00	0,00	430,00	0,00	0,00	0,00	0,00
4. MODERNIZAREA PRIN ASFALTARE A STRAZILOR DIN COMUNA LIESTI JUDETUL GALATI( proiectare + executie)	I	21602,00	234,00	100,00	3617,10	3332,10	2839,00	11813,80
	II	21602,00	234,00	100,00	3617,10	3332,10	2839,00	11813,80
<b>C. Alte cheltuieli de investiții</b>								
<b>02 Buget local</b>	I	400,00	0,00	400,00	0,00	0,00	0,00	0,00
din care:	II	400,00	0,00	400,00	0,00	0,00	0,00	0,00
71 Active nefinanciare	I	400,00	0,00	400,00	0,00	0,00	0,00	0,00
	II	400,00	0,00	400,00	0,00	0,00	0,00	0,00
<b>c. cheltuieli aferente studiilor de fezabilitate si alte studii</b>								
<b>02 Buget local</b>	I	300,00	0,00	300,00	0,00	0,00	0,00	0,00
din care:	II	300,00	0,00	300,00	0,00	0,00	0,00	0,00
71 Active nefinanciare	I	300,00	0,00	300,00	0,00	0,00	0,00	0,00
	II	300,00	0,00	300,00	0,00	0,00	0,00	0,00
<b>e. alte cheltuieli asimilate investitiilor</b>								
<b>02 Buget local</b>	I	100,00	0,00	100,00	0,00	0,00	0,00	0,00

mii lei -

CAPITOL/ GRUPA/ SURSA	I/II	TOTAL	CHELTUIELI EFECTUATE până la 31.12.2020	BUGET 2021	ESTIMARI 2022	ESTIMARI 2023	ESTIMARI 2024	Estimari anii ulterioari
0	1	2=3+...+8	3	4	5	6	7	8
din care:	II	100,00	0,00	100,00	0,00	0,00	0,00	0,00
71 Active nefinanciare	I	100,00	0,00	100,00	0,00	0,00	0,00	0,00
	II	100,00	0,00	100,00	0,00	0,00	0,00	0,00

PRIMAR,  
BOȚ IULIAN

SERVICIU FINANCIAR CONTABIL,  
PLEȘCAN NICOLETA



ROMÂNIA  
JUDEȚUL GALAȚI  
UNITATEA ADMINISTRATIV TERITORIALĂ  
COMUNA LIEȘTI  
CONSILIUL LOCAL

Comuna Liești, nr. 269, județul Galați, CP807180,  
Tel:0236.821.020, Fax:0236.821.006  
e-mail:p807180l@yahoo.com, primariaLiești@gmail.com  
www.primaria-Liești.ro

## PROIECT DE HOTĂRÂRE

Privind: modificarea Hotărârii Consiliului Local Liești nr. 47/28.11.2019 privind aprobarea organigramei și statelor de funcții pentru aparatul de specialitate al primarului comunei Liești și serviciilor subordonate, fără personalitate juridică

Inițiator: Boț Iulian, primarul comunei Liești, județul Galați;  
Nr. și data depunerii proiectului de hotărâre :

---

Consiliul Local al comunei Liești, județul Galați, întrunit în ședința ordinară în data de .....

Luând în dezbateră proiectul de hotărâre privind reorganizarea activității Unității Administrative Teritoriale Liești, județul Galați;

Având în vedere Referatul de aprobare al inițiatorului înregistrat la nr. ....;

Având în vedere raportul de specialitate întocmit de Compartimentul Resurse Umane și Audit Public Intern din cadrul Primăriei Liești înregistrat la nr. ....;

Având în vedere Ordinul Prefectului Județului Galați nr. 127/05.04.2021 privind stabilirea numărului maxim de posturi;

Având în vedere HCL nr. 47/28.11.2019 privind aprobarea organigramei și statelor de funcții pentru aparatul de specialitate al primarului comunei Liești și serviciilor subordonate, fără personalitate juridică;

Având în vedere rapoartele finale ale concursurile din data de 31.12.2019 și 06.02.2020;

Dispoziția nr. 36 din 10.02.2021 privind numirea doamnei Enachi Anda Emilia ca funcționar public definitiv, în funcția publică de consilier, clasa I, grad profesional asistent;

Având în vedere avizul comisiei de specialitate;

Având în vedere prevederile art. 129, alin. (2), lit. „a” și alin. (3), lit. „c” din O.U.G. nr. 57/2019 privind Codul administrativ;

În temeiul art. 139, alin. (1), al art. 140, alin. (1), precum și al art. 196, alin. (1), lit. „a” din O.U.G. nr. 57/2019 privind Codul administrativ;

## HOTĂRĂȘTE:

**Art. 1** - Se modifică Anexa I, III și IV, parte integrantă din HCL nr. 47/28.11.2019 privind aprobarea organigramei și statelor de funcții pentru aparatul de specialitate al primarului comunei Liești și serviciile subordonate, fără personalitate juridică.

**Art. 2**. La data intrării în vigoare a prezentei hotărâri, celelalte prevederi din HCL nr. 47/28.11.2019 rămân neschimbate.

**Art. 3**. Primarul comunei Liești, județul Galați prin aparatul de specialitate va duce la îndeplinire prevederile prezentei hotărâri.

**Art. 4**. Hotărârea se comunică, potrivit legii, autorităților și persoanelor interesate prin grija secretarului general al comunei Liești.

PRIMAR  
IULIAN BOȚ



NR: \_\_\_\_\_

ROMÂNIA  
JUDEȚUL GALAȚI  
UNITATEA ADMINISTRATIV TERITORIALĂ  
COMUNA LIEȘTI  
P R I M A R

Comuna Liești, nr. 269, județul Galați, CP807180,  
Tel:0236.821.020, Fax:0236.821.006  
e-mail:p807180l@yahoo.com, primariaLiești@gmail.com  
www.primaria-Liești.ro

**Referat de aprobare**  
**La proiectul de hotărâre privind modificarea Hotărârii Consiliului Local Liești nr. 47/28.11.2019 privind aprobarea organigramei și statelor de funcții pentru aparatul de specialitate al primarului comunei Liești și serviciilor subordonate, fără personalitate juridică**

Potrivit art. 136, alin. (1) din O.U.G. nr. 57/2019 privind Codul administrativ, Primarul propune spre aprobare Consiliului Local, în condițiile legii, organigrama, statul de funcții și numărul de personal al aparatului de specialitate și serviciilor publice de interes local.

Administrația publică a Comunei Liești se întemeiază pe principiile descentralizării, autonomiei locale, deconcentrării serviciilor publice, eligibilitatii autoritatilor administrației publice locale, legalității și al consultării cetățenilor în soluționarea problemelor de interes deosebit.

Autoritățile administrației publice prin care se realizează autonomia locală la nivelul comunei sunt Consiliul Local al Comunei Liești, ca autoritate deliberativă și Primarul comunei Liești ca autoritate executivă, aleși în condițiile legii.

Consiliul local și primarul funcționează ca autorități ale administrației publice locale și rezolvă treburile publice din comuna, în condițiile prevăzute de lege.

În vederea optimizării activității structurilor funcționale din cadrul aparatului de specialitate al Primarului comunei Liești, jud. Galați, pentru perioada următoare la standarde calitative superioare, sunt necesare modificări structurale care să fluidizeze circuitul operațional al documentelor și/sau să optimizeze mecanismele operaționale.

De asemenea, sunt necesare o serie de actualizări în statul de funcții, având în vedere că în anul 2020 nu s-au realizat aceste actualizări, datorită măsurilor de urgență impuse de apariția riscului de îmbolnăvire cu COVID-19 și a necesității de adaptare a administrației locale lieștene la acest context.

Având în vedere cele prezentate mai sus, precum și raportul de specialitate al Compartimentului Resurse Umane-Audit Public Intern, supunem atenției Consiliului Local Liești proiectul de hotărâre alăturat.

**PRIMAR**  
**IULIAN BOȚ**



ROMÂNIA  
JUDEȚUL GALAȚI  
UNITATEA ADMINISTRATIV TERITORIALĂ  
COMUNA LIEȘTI  
PRIMAR

Nr.....

## **RAPORT DE SPECIALITATE**

**La proiectul de hotărâre privind modificarea Hotărârii Consiliului Local Liești nr. 47/28.11.2019 privind aprobarea organigramei și statelor de funcții pentru aparatul de specialitate al primarului comunei Liești și serviciilor subordonate, fără personalitate juridică**

Unitatea Administrativ Teritorială comuna Liești este o structura funcțională cu activitate permanentă, formată din primar, viceprimar, secretar general și aparatul de specialitate, și are sediul administrativ în Comuna Liești, str. Anghel Saligny, nr. 269, județul Galați. Primăria aduce la îndeplinire hotărârile Consiliului Local și dispozițiile primarului, soluționează problemele curente ale colectivității în care funcționează.

În vederea unei mai bune funcționări a activității specifice, propunem spre aprobare câteva modificări la organigramă și statul de funcții aferent, după cum urmează:

- Transformarea postului contractual vacant de referent de specialitate, debutant din Compartimentul Cultură în post contractual vacant de muncitor necalificat în Compartimentul Gospodărire Comunală;
- Mutarea Compartimentului Resurse Umane – Audit Public Intern în subordinea Serviciului Financiar – Contabil;
- Mutarea Compartimentului Juridic în subordinea Secretarului general al comunei Liești;
- Actualizarea postului de funcționar public vacant - consilier, debutant din cadrul Compartimentului Achiziții Publice – Proiecte Dezvoltare în urma promovării concursului de angajare din data de 06.02.2020 de către doamna Enachi Anda și a numirii acesteia, ca funcționar public definitiv, în funcția publică de consilier, clasa I, grad profesional asistent, începând cu data de 11.02.2021, conform prevederilor art. 475, lit. a) din ORDONANȚĂ DE URGENȚĂ nr. 57 din 3 iulie 2019 privind Codul administrativ;
- Actualizarea postului contractual vacant de execuție de Șef Serviciu Voluntar pentru Situații de Urgență în urma promovării examenului de angajare din data de 31.12.2019 de către domnul Mitu Ionel Meluțu;

Modificările propuse prin acest proiect respectă numărul de posturilor pentru comuna Liești în anul 2020, comunicată de Instituția Prefectului – județul Galați, prin adresa nr. 4727/07.05.2020. Pentru anul 2021 nu a fost comunicat de către Instituția Prefectului – județul Galați numărul de posturi.

Față de aceste considerente, propunem aprobarea prezentului proiect de hotărâre.

**COMPARTIMENT RESURSE UMANE-AUDIT PUBLIC INTERN**

Consilier, grad profesional superior

*Laura Marilena Dumanovschi*

**STATUL DE FUNCTII**  
**AL APARATULUI DE SPECIALITATE AL PRIMARULUI COMUNEI LIEȘTI, JUD. GALAȚI**

NR. CRT	Numele, prenumele/ VACANT, temporar VACANT dupa caz	STRUCTURA	FUNCTIA DE DEMNITATE PUBLICA	Funcția publică			Clasa	Gradul profesional	Nivelul studiilor	Funcția contractuală		Treapta profesională /grad	Nivelul studiilor	OBSERVAȚII
				Inalt funcționar public	de conducere	de execuție				de conducere	de execuție			
<b>DEMNITARI</b>														
1.	BOȚ IULIAN	DEMNITAR	primar											
2.	PANAITE GHEORGHE	DEMNITAR	viceprimar											
<b>FUNCȚIONARI PUBLICI DE CONDUCERE ȘI EXECUȚIE</b>														
3	AVĂDANEI VASILE	SECRETAR			secretar general		I	II	S					
<b>CONSILIER PERSONAL PRIMAR</b>														
4	VACANT										Consilier	I	S	
<b>COMPARTIMENTUL REGISTRATURĂ, RELAȚII CU PUBLICUL, ARHIVĂ</b>														
5	OLARU COSTINA					referent	III	asistent	M					
<b>SERVICIUL FINANCIAR - CONTABIL</b>														
6	PLEȘCAN NICOLETA					șef serviciu			S					
<b>COMPARTIMENT CONTABILITATE-SALARIZARE</b>														
7	POPA AURA					consilier	I	asistent	S					
8	HODOROGEA MIOARA MARINELA					inspector	I	superior	S					

9	ZAMFIR STĂNICA					inspector	I	superior	S				
10	MITU LUCICA MĂNDIȚA					inspector	I	superior	S				
11	VACANT					inspector	I	asistent	S				
<b>COMPARTIMENT IMPOZITE ȘI TAXE LOCALE</b>													
12	NECULA OANA NELY					inspector	I	principal	S				
13	SOLTAN TEODORA					referent	III	principal	M				
14	VACANT					referent	III	debutant	M				
<b>COMPARTIMENT RESURSE UMANE ȘI AUDIT PUBLIC INTERN</b>													
15	DUMANOVSCI MARILENA LAURA					consilier	I	superior	S				
16	VACANT					auditor	I	principal	S				
<b>COMPARTIMENT JURIDIC</b>													
17	LUPEA ANIȘOARA ALINA					consilier juridic	I	asistent	S				
<b>COMPARTIMENTUL ACHIZIȚII PUBLICE - PROIECTE DEZVOLTARE</b>													
18	NECULA ADRIAN					consilier achiziții publice	I	superior	S				
19	ENACHI ANDA EMILIA					consilier	I	asistent	S				
20	VACANT									inspector de specialitate	debutant (post perioada determinata implementare proiect POCU)		
21	VACANT									inspector de specialitate	II (post perioada determinata implementare proiect POCU)		
22	VACANT									inspector de specialitate	debutant (post perioada determinata implementare proiect POCU)		
23	VACANT									referent	I(post perioada determinata implementare proiect POCU)		
24	VACANT									referent	IA(post perioada determinata implementare proiect POCU)		
<b>COMPARTIMENTUL ASISTENȚĂ SOCIALĂ</b>													
25	BUJOR IONICA					inspector	I	asistent	S				
26	BLĂNARU VALERICA					inspector	I	superior	S				

27	BORȘAN MARICICA					inspector	I	superior	S				
28	TEMPORAR VACANT										referent	II	M
<b>COMPARTIMENTUL REGISTRUL AGRICOL</b>													
29	MIHALACHE MARICELA					inspector	I	superior	S				
30	CHIRIAC ECATERINA					inspector	I	superior	S				
31	LUPOAIE GABI FLORENTINA					referent	III	asistent	M				
32	PLESCAN VIORICA FĂNUȚA										referent	I	M
<b>COMPARTIMENT AUTORIZĂRI, URBANISM, EVIDENTA FUNCIARA SI PATRIMONIU</b>													
33	GAȚU ION					inspector	I	superior	S				
34	VACANT					inspector	I	superior	S				
<b>COMPARTIMENTUL CULTURĂ</b>													
35	NEACȘU IONICA										referent	I	M
<b>COMPARTIMENT PROTECȚIE CIVILĂ, SECURITATE MUNCII ȘI PROTECȚIA MEDIULUI</b>													
36	BĂNICĂ PETRUȚ					referent	III	principal					
<b>COMPARTIMENTUL GOSPODĂRIRE COMUNALĂ</b>													
37	SAVA ALEC										Șofer	I	G
38	DIBU NICOLAE										muncitor calificat	I	G
39	MĂRCUȚĂ MIHAI										muncitor calificat	III	G
40	CIOBOTARU RODICA										îngrijitor		G
41	VACANT										muncitor calificat	I	G
42	VACANT										muncitor necalificat	I	G
43	PETICĂ FĂNEL										muncitor calificat	IV	G



44	ZAMFIR IONEL										muncitor necalificat	I	G	
45	ZANFIR CRISTINA										îngrijitor		G	
46	CĂLIN NIȚU										muncitor calificat	IV	G	
47	POPA COSTICĂ										muncitor necalificat	I	G	
48	PURICE IONEL										muncitor necalificat	I	G	

**SERVICIUL PUBLIC LOCAL DE SALUBRIZARE (LA NIVEL DE BIROU)**

49	VACANT										Administrat or	II	M	
50	PANAITE DOINEL										Șofer	II	G	
51	HAHUI IONEL										Șofer	I	G	
52	DĂNĂILĂ GELU										muncitor necalificat	I	G	
53	VACANT										muncitor necalificat	I	G	
54	GROSU NELU										muncitor necalificat	I	G	
55	COMAN IORDACHE IONUȚ										muncitor necalificat	I	G	

Funcția posturi aparat propriu	Număr	Ocupate	Vacante	Tempor ar vacant	Total
<b>Nr. total de funcții publice</b>		<b>24</b>	<b>4</b>	<b>0</b>	<b>28</b>
<b>Nr. total de înalți funcționari publici</b>		<b>0</b>	<b>0</b>	<b>0</b>	<b>0</b>
<b>Nr. total de funcții publice de conducere</b>		<b>2</b>	<b>0</b>	<b>0</b>	<b>2</b>

NUMAR POSTURI EXCEPTATE coform art. III, alin. 2 din OUG 63/2010:	Ocupate	Vacante	Total
<b>ASISTENȚI PERSONALI AI PERSOANELOR CU HANDICAP GRAV</b>	<b>38</b>	<b>2</b>	<b>40</b>
<b>MEDIATORI SANITARI</b>	<b>1</b>	<b>1</b>	<b>2</b>

Nr. total de funcții publice de execuție	19	4	0	23
Nr. total de funcții SPCLEP	3	0	0	3
Nr. total de funcții contractuale de execuție	17	10	1	28
Șef Serviciu Situații Urgență	1	0	0	1
Nr. funcții demnitar	2	0	0	2
Nr. total de funcții din instituție	44	14	1	59

PREȘEDINTE DE ȘEDINȚĂ,

CONTRASEMNEAZĂ,  
SECRETAR GENERAL,

# ORGANIGRAMĂ

## UNITATEA ADMINISTRATIV TERITORIALĂ COMUNA LIEȘTI, JUDEȚUL GALAȚI

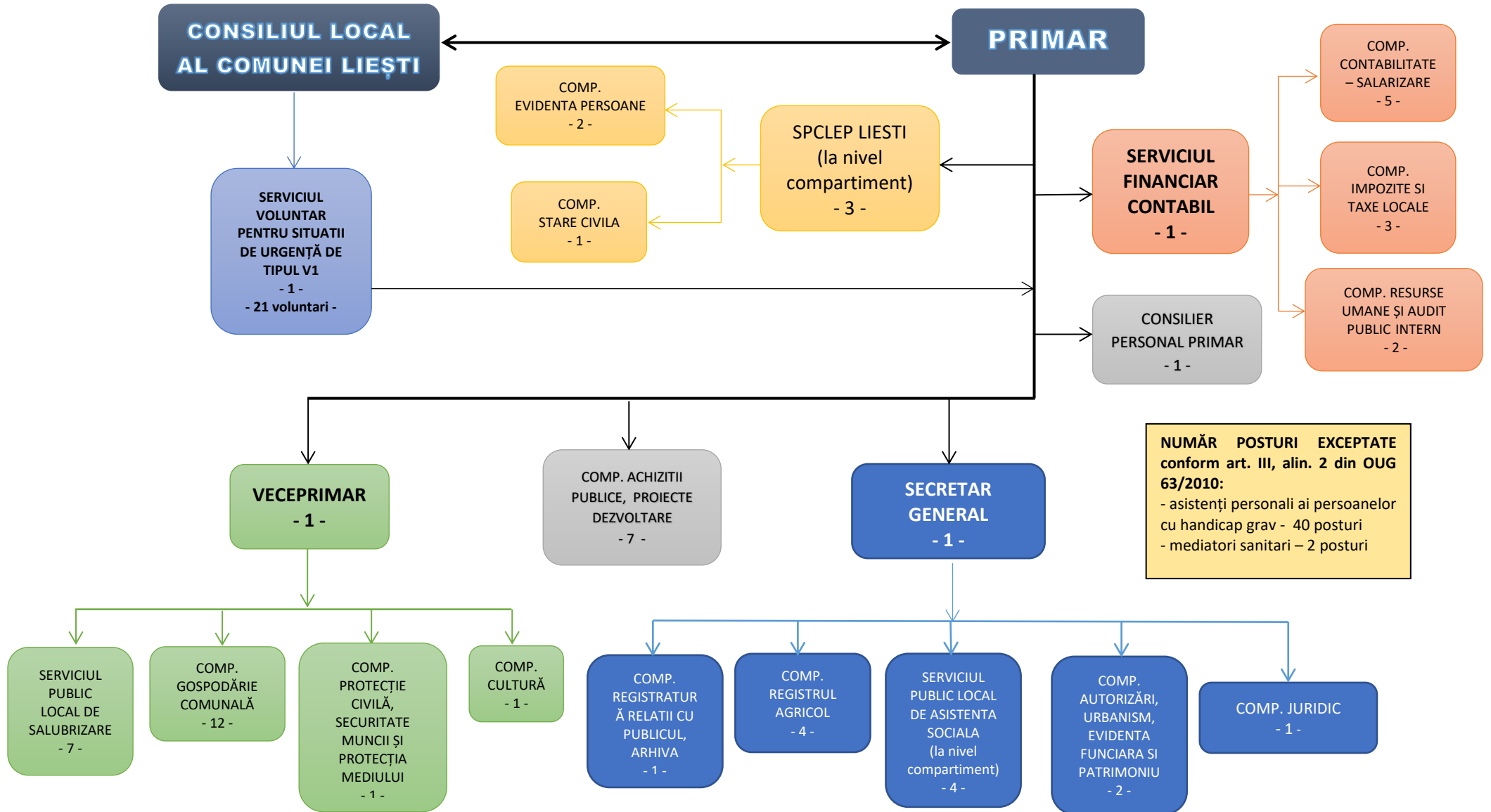

**STAT DE FUNCTII**  
**SERVICIUL VOLUNTAR PENTRU SITUATII DE URGENȚĂ**

NR. CRT.	Numele, prenumele/VACANT, temporar VACANT dupa caz	STRUCTURA	FUNCTIA DE DEMNITATE PUBLICA	Funcția publică			Clasa	Gradul profesional	Nivelul studiilor	Funcția contractuală		Treapta profesională/grad	Nivelul studiilor	OBSERVAȚII
				Inalt funcționar public	de conducere	de execuție				de conducere	de execuție			
1.	MITU IONEL MELUȚU										Șef Serviciu Vluntar pentru Situații de Urgență			
<b>COMPARTIMENT PREVENIRE ( VOLUNTARI)</b>														
2	VACANT										Șef Compartiment Prevenire			
3	VACANT										Specialist prevenire			
4	VACANT										Specialist prevenire			
5	VACANT										Specialist prevenire			
6	VACANT										Specialist prevenire			
7	VACANT										Specialist prevenire			
8	VACANT										Specialist prevenire			
9	VACANT										Specialist prevenire			

10	VACANT										Specialist prevenire			
11	VACANT										Specialist prevenire			
<b>FORMAȚIE DE INTERVENȚIE (VOLUNTARI)</b>														
12	VACANT										Șef Formație de intervenție			
<b>ECHIPĂ SPECIALIZATĂ ÎN DOMENIUL STINGERII INCENDIILOR (VOLUNTARI)</b>														
13	VACANT										Șef Echipă Specializată			
14	VACANT										Servant pompieri			
15	VACANT										Servant pompieri			
16	VACANT										Servant pompieri			
17	VACANT										Servant pompieri			
<b>ECHIPĂ SPECIALIZATĂ ÎN ALARMARE-CĂUTARE-DEBLOCARE-SALVARE-EVACUARE POPULAȚIE-ACCIDENT CHIMIC (VOLUNTARI)</b>														
18	VACANT										Șef Echipă Specializată			
19	VACANT										Servant pompieri			
20	VACANT										Servant pompieri			
21	VACANT										Servant pompieri			
22	VACANT										Servant pompieri			

**PREȘEDINTE DE  
ȘEDINȚĂ**

**CONTRASEMNEAZĂ  
SECRETAR GENERAL**