

D-lui /d-nei **consilier local**

.....

• INVITAȚIE

În temeiul Dispoziției nr. 259 din 01.11.2021 a primarului comunei Liești, sunteți invitat(ă) să participați la ședința extraordinară, convocată de îndată a C.L. Liești, ce va avea loc **marți, 02.11.2021, ORA _14,00_**, în sala de ședințe a C.L. Liești, **ȘI ONLINE. Prezența fizică în sală este permisă numai deținătorilor certificatului verde.**

Se propune pe ordinea de zi:

PROIECTE DE HOTĂRÂRI privind:

1. rectificarea bugetului local
2. aprobarea cererii de finanțare și a devizul general estimativ, pentru obiectivul "Modernizare prin asfaltare a străzilor din comuna Liești, județul Galați" în vederea depunerii cererii de finanțare prin Programul Național de investiții "Anghel Saligny"
3. aprobarea studiului de fezabilitate și a indicatorilor tehnico-economici ai investiției „Parc fotovoltaic cu capacitatea de 95 kwh în comuna Liești, județul Galați”

Consilierii care din motive obiective nu pot participa fizic la sedință, pot opta pentru participarea on-line și vor respecta procedura următoare:

- Vor comunica până în data de 02.11.2021, ora. 10,00, numărul de telefon sau adresa de mail la care își vor exprima votul pe ordinea de zi, procesele verbale ale ședințelor anterioare, proiectele de hotărâre, **în situația când acestea sunt diferite de cele comunicate anterior.**

-Președinți comisiilor de specialitate care optează pentru participarea online, vor comunica prin SMS avizul favorabil/ nefavorabil împreună cu eventualele propuneri de amendamente la proiectul de hotărâre până cel mai târziu **MARȚI, 02.11.2021, ora. 10,00.** Rapoartele de avizare se vor semna înaintea ședinței de plen.

-Ordinea de zi și procesul/procesele verbale ale ședințelor anterioare se votează și se comunica în primele 10 min. ale ședinței, în același mod ca și proiectele de hotărâri.

-Data și intervalul orar în care se comunică votul pe proiectele de hotărâri este: marți, 02.11.2021, orele 14,00-14,20. Voturile comunicate ulterior acestui interval orar nu sunt înregistrate.

-Intervențiile online pe grupul Whatsapp Liesti-consiliul local, se pot face în intervalul orar 14,00-14,20, pe subiectele ordinii de zi.

-Votul se comunică la unul din următoarele contacte: adresa de mail : primarialiesti@gmail.com; SMS sau mesaj Whatsapp, la tel. 0753315587 ; grup Whatsapp- Liesti-consiliul local

Orice relații suplimentare se obțin de la secretarul general al comunei Liești.

**Primar,
Iulian BOȚ**



ROMÂNIA
JUDEȚUL GALAȚI
UNITATEA ADMINISTRATIV TERITORIALĂ
COMUNA LIEȘTI
CONSILIUL LOCAL

Comuna Liești, Str. Anghel Saligny, nr. 269, județul Galați, CP807180,
Tel:0236.821.020, Fax:0236.821.006
e-mail:p807180l@yahoo.com, primarialiesti@gmail.com
www.primaria-liesti.ro

PROIECT DE HOTĂRÂRE

Privind: **aprobarea rectificării Bugetului Local pe anul 2021 și a Listei de Investiții aferente**

Inițiator: BOȚ IULIAN – primar al comunei Liești, jud.Galați

Numar de înregistrare și data depunerii :

Consiliul local al commune Liești, întrunit în ședință extraordinară în data de 02.11.2021;
Având în vedere:

- referatul de aprobare prezentat de inițiator, inreg. sub nr. 10117/G/01.11.2021;
- raportul de specialitate al serviciului financiar contabil, inreg. sub nr. 10118/G/01.11.2021;
- raportul de avizare al comisiei de specialitate nr. ;
- Nota de fundamentare nr. 9887/G/25.10.2021;

Având în vedere temeiurile juridice, respectiv prevederile:

-art. 19, 20, 58, alin.(1) din Legea privind finanțele publice locale nr. 273/2006, cu modificările și completările ulterioare;

- H.G. nr. 1088/06.10.2021 privind alocarea unei sume din Fondul de rezervă bugetară la dispoziția Guvernului, prevăzut în bugetul de stat pe anul 2021, pentru unele unități administrativ-teritoriale;

- art. 88 din OUG 57/2019 privind Codul administrativ;

- art. 129 alin. 2 lit.b și alin. 4 lit.a din OUG 57/2019 privind Codul administrativ;

- art.139 alin.3 lit.a coroborat cu art.5 lit.cc din OUG 57/2019 privind Codul administrativ

În temeiul art. 196, alin 1 lit.a din O.U.G. nr. 57/2019 privind Codul administrativ, cu modificările și completările ulterioare, în exercitarea atribuțiilor conferite de lege, primarul Comunei Liești, județul Galați, adoptă prezenta

HOTĂRÂRE:

Art.1.- Se aprobă rectificarea Bugetului Local pe anul 2021 și a Listei de Investiții aferente, conform Anexei care face parte integrantă din prezenta hotărâre.

Art.2.- Cu ducerea la îndeplinire a prezentei se însărcinează dl. primar al comunei Liești, prin serviciul financiar-contabil.

Art.3.- Prezenta hotărâre se va comunica celor în drept de către secretarul comunei.

INITIATOR,

Primar,
BOȚ IULIAN



REFERAT DE APROBARE

a proiectului de hotărâre privind aprobarea rectificării Bugetului Local pe anul 2021 și a Listei de Investiții aferente

În baza prevederilor art. 129 alin. 2 lit. b) și alin. 4 lit. a), ale art. 196 alin. 1 lit. a) din O.U.G. nr. 57/2019 privind Codul Administrativ și ținând cont de fundamentările compartimentelor de specialitate privind rectificarea bugetară, propun aprobarea rectificării bugetului local pe anul 2021 și a Listei de Investiții aferente, astfel:

Veniturile comunei Liești aprobate în suma de 21.688,70 mii lei se majorează cu suma de 430,00 mii lei devenind 22.118,70 mii lei.

Cheltuielile comunei Liești aprobate în suma de 27.601.39 mii lei se majorează cu suma de 430,00 mii lei devenind 28.031.39 mii lei, detalierea fiind prezentată în raportul de specialitate al serviciului financiar-contabil și anexa la proiectul de hotărâre.

Diferența dintre venituri și cheltuieli în valoare de 5.912,69 mii lei reprezintă excedentul înregistrat la sfârșitul anului 2020, utilizat ca sursă de finanțare a cheltuielilor secțiunii de dezvoltare în anul 2021.

Venituri

mii lei

Nr. Crt.	Sursa	Buget Inițial	Influente mii lei +/-	Buget Rectificat
	TOTAL	21.688,70	+430,00	22.118,70
	030218 Imp.ven.transf.propr.imob.	20,00		20,00
	040201 Cote def.imp.pe venit	2.597,00		2.597,00
	040204 Sume aloc din cote def.	1.744,00		1.744,00
	040205 Sume repartiz. din Fondul CJ	10,00		10,00
	07020101 Impozit/taxa pe cladiri pf	345,00		345,00
	07020102 Impozit/taxa pe cladiri pj	470,00		470,00
	07020201 Impozit/taxa pe teren pf	220,00		220,00
	07020202 Impozit/taxa pe teren pj	87,00		87,00
	07020203 Impozit/taxa extravilan	450,00		450,00
	070203 Taxa judiciara de timbru	137,00		137,00
	110202 Sume def. din TVA descentr.	2.463,00		2.463,00
	110206 Sume def. din TVA echilibr.	4.329,00	+430,00	4.759,00
	16020201 Impozit mijl. Transp. pf	430,00		430,00
	16020202 Impozit mijl. Transp. pj	149,00		149,00
	160203 Taxe si tarife licente	78,00		78,00
	160250 Alte taxe pt util. bunurilor	5,00		5,00
	300205 Venit. din conces. si inchir.	198,00		198,00

	340202 Taxa extrajud. timbru	19,00		19,00
	350201 Venit din amenzi	416,00		416,00
	350202 Penalitati pt nedep. declaratii	4,00		4,00
	360206 Taxe speciale	454,00		454,00
	360214 Venituri din recup. chelt. executare silita	1,00		1,00
	360250 Alte venituri	2,00		2,00
	370201 Donatii si sponsorizari	2,00		2,00
	370203 Vars.din sect.de fet.in sct.dezv.	-4.420,60	-390,31	-4.810,91
	370204 Vars. din sect.de functionare	4.420,60	+390,31	4.810,91
	420234 Subv. incalzire locuinte	59,00		59,00
	420241 Subv.pt.finantarea sanatatii	517,40		517,40
	420265 Finantarea program PNDL	2.178,00		2.178,00
	420269 Subv. de bugetul de stat pt. sustinerea proiectelor finantate din FEN	550,70		550,70
	430234 Sume alocate din bugetul ANCPI pt finanț. lucr. înreg.sistematica	153,00		153,00
	48020101 Sume primite in contul platilor efectuate in anul curent	1.516,30		1.516,30
	48020103 Prefinantare	4,90		4,90
	48020201 Sume primite in contul platilor efectuate in anul curent	518,40		518,40
	48020203 Prefinantare	1.561,00		1.561,00

Cheltuieli

mii lei

Nr. Crt.	Sursa	Buget Initial	Influente mii lei +/-	Buget Rectificat
	TOTAL	27.601,39	+430,00	28.031,39
1	CAP 51.02 – Autoritati executive	3.399,15	+6,69	3.405,84
	Cheltuieli de personal	2.275,85		2.275,85
	Cheltuieli cu bunuri si servicii	444,00	+6,69	450,69
	Alte cheltuieli	360,00		360,00
	Cheltuieli de capital	319,30		319,30
2	CAP 54.02.– Alte servicii publice generale	282,50		282,50
	Servicii publice comunitare de evidență a persoanelor	282,50		282,50
	Cheltuieli de personal	254,50		254,50
	Cheltuieli cu bunuri si servicii	28,00		28,00
3	CAP 55.02– Tranzactii privind datoria publica, imprumuturi	18,50		18,50
	Dobanzi	18,50		18,50

4	CAP 61.02-Ordine publica si siguranta nationala	316,20		316,20
	Cheltuieli de personal	138,20		138,20
	Cheltuieli cu bunuri si servicii	83,00		83,00
	Cheltuieli de capital	95,00		95,00
5	CAP 65.02 - Invatamant	5.403,25		5.403,25
	Cheltuieli cu bunuri si servicii	774,00		774,00
	Cheltuieli cu asistenta sociala	64,00		64,00
	Alte cheltuieli – burse	218,85		218,85
	Cheltuieli de capital	91,00		91,00
	Programe din Fondul Social European (FSE)	4.255,40		4.255,40
6	CAP 66.02 - SANATATE	517,40		517,40
	Cheltuieli de personal	50,40		50,40
	Cheltuieli cu bunuri si servicii	467,00		467,00
7	CAP 67.02 – Cultura recreere si religie	1.721,40	+23,00	1.744,40
	Cheltuieli de personal	68,40		68,40
	Cheltuieli cu bunuri si servicii	363,00	+23,00	386,00
	Alte cheltuieli – asociatii, culte	900,00		900,00
	Cheltuieli de capital	390,00		390,00
8	CAP 68.02 – Asistenta sociala	1.959,10	+10,00	1.969,10
	Cheltuieli de personal	1.302,10		1.302,10
	Asistenta sociala	657,00	+10,00	667,00
9	CAP. 70.02 – Servicii si dezvoltare publica	1.723,69	+390,31	2.114,00
	Cheltuieli de personal	477,00		477,00
	Cheltuieli cu bunuri si servicii	842,00		842,00
	Alte transferuri	185,00		185,00
	Cheltuieli de capital	219,69	+390,31	610,00
10	CAP 74.02 – Protectia mediului	766,70		766,70
	Cheltuieli de personal	269,00		269,00
	Cheltuieli cu bunuri si servicii	394,00		394,00
	Cheltuieli de capital	103,70		103,70
11	CAP 84.02 - Transporturi	11.493,50		11.493,50
	Cheltuieli cu bunuri si servicii	305,00		305,00
	Cheltuieli de capital	11.188,50		11.188,50

Ordonator principal de credite
Primar, BOȚ IULIAN



ROMÂNIA
JUDEȚUL GALAȚI
UNITATEA ADMINISTRATIV TERITORIALĂ
COMUNA LIEȘTI
P R I M A R
Serviciul financiar-contabil

Nr. 10118/G/01.11.2021

RAPORT DE SPECIALITATE

la proiectul de hotărâre privind aprobarea rectificării Bugetului Local pe anul 2021 și a Listei de Investiții aferente

Prin referatul de aprobare nr. 10117/G/01.11.2021 Primarul Comunei Liești a inițiat Proiectul de Hotărâre cu privire la rectificarea Bugetului Local de venituri și cheltuieli pe anul 2021 și a Listei de Investiții aferente.

În conformitate cu prevederile Legii nr. 273/2006 privind finanțele publice locale cu modificările și completările ulterioare, art. 19 alin. 2, art. 23, art. 49, art. 58, alin.(1) din Legea nr. 273/2006 privind finanțele publice locale cu modificările și completările ulterioare, Serviciul financiar contabil în calitate de compartiment de resort, a analizat și elaborat prezentul raport în temeiul prevăzut de lege.

Având în vedere:

H.G. nr. 1088/06.10.2021 privind alocarea unei sume din Fondul de rezervă bugetară la dispoziția Guvernului, prevăzut în bugetul de stat pe anul 2021, pentru unele unități administrativ-teritoriale, prin care, Comuna Liești a primit suma de 430,00 mii lei;

Nota de fundamentare nr. 9887/G/25.10.2021 privind rectificarea bugetului local pe anul 2021;

Adresa nr. 2122/01.11.2021 prin care Școala Gimnazială nr. 2 Liești solicită virări de credite bugetare în cadrul aceluiași capitol bugetar;

Solicitările primite de la compartimentele de specialitate din cadrul instituției și de prioritățile stabilite în vederea funcționării în interesul colectivității locale, rezultă necesitatea rectificării bugetului de venituri și cheltuieli corespunzător pe cele două secțiuni, astfel:

Veniturile comunei Liești aprobate în suma de 21.688,70 mii lei se majorează cu suma de 430,00 mii lei devenind 22.118,70 mii lei.

Cheltuielile comunei Liești aprobate în suma de 27.601.39 mii lei se majorează cu suma de 430,00 mii lei devenind 28.031.39 mii lei.

Diferența dintre venituri și cheltuieli în valoare de 5.912,69 mii lei reprezintă excedentul înregistrat la sfârșitul anului 2020, utilizat ca sursă de finanțare a cheltuielilor secțiunii de dezvoltare în anul 2021.

SECȚIUNEA DE FUNCȚIONARE

VENITURI

Se suplimentează cod indicator 11.02.06 „Sume defalcate din taxa pe valoarea adăugată pentru echilibrarea bugetelor locale” cu suma de 430,00 mii lei;

Se diminuează cod indicator 37.02.03 „Vărsăminte din secțiunea de funcționare pentru finanțarea secțiunii de dezvoltare” cu suma de 390,31 mii lei.

CHELTUIELI

La cap. 51.02 – Autorități executive:

Se suplimentează titlul 20 „Cheltuieli cu bunuri și servicii,, cu suma de 6,69 mii lei;

La cap. 65.02 – Învățământ:

Virări de credite în cadrul aceluiași capitol bugetar aferente trimestrului IV, an 2021:

Mii lei

Cod indicator	Articol/ Aliniat	An 2021	Trim.IV
65.02	01	0	0
65.02.04.01	20	0	0
	20.01	0	0
	20.01.03	-10,00	-10,00
	20.01.04	-9,00	-9,00
	20.01.30	+19,00	+19,00

La cap. 67.02 – Cultură, recreere și religie:

La subcap. 67.02.03.02 - „ Biblioteci publice comunale, orasenesti, municipale”, se suplimentează titlul 20 „Cheltuieli cu bunuri și servicii,, cu suma de 23,00 mii lei;

La cap. 68.02 – Asigurări și asistență socială

La subcap. 68.02.05.02 – „Asistență socială în caz de invaliditate” se suplimentează titlul 57 „Asistență socială,, cu suma de 10,00 mii lei;

SECȚIUNEA DE DEZVOLTARE

VENITURI:

Se suplimentează cod indicator 37.02.04 „Vărsăminte din secțiunea de funcționare” cu suma de 390,31 mii lei, pentru echilibrarea secțiunii de dezvoltare;

CHELTUIELI:

La cap. 70.02 – Locuințe, servicii și dezvoltare publică:

La subcap. 70.02.06 - „ Iluminat public și electrificări rurale” se modifică obiectivul de investiții de la poziția **B „Obiective de investiții noi – Construire Centrală Fotovoltaică în comuna Liești, județul Galați”**, astfel:

Buget Initial 2021	Influențe mii lei +/-	Buget Rectificat 2021	Estimări 2022
219,69 mii lei	+290,31 mii lei	510,00 mii lei	- 290,31 mii lei

La subcap. 70.02.50 – „ Alte servicii în domeniile locuințelor, serviciilor și dezvoltării comunale” se adaugă obiectivul de investiții la poziția **C. „Alte cheltuieli de investiții”, categoria de investiții - b. Dotari independente, obiectiv de investiții - Extindere rețea monitorizare video în comuna Liești**, cu suma de 100,00 mii lei.

Propun Consiliului Local al comunei Liești, să aprobe proiectul de hotărâre cu privire la rectificarea bugetului local pe anul 2021 și a Listei de Investiții aferente, în forma prezentată.

Șef serviciu financiar contabil,
Pleșcan Nicoleta

BUGETUL LOCAL pe anul 2021
Rectificare din data '31.10.2021' - Bugetul local

Nr. Crt.	Denumirea indicatorilor	Cod indicator	Buget anterior	PREVEDERI ANUALE		din care				Influenta
				TOTAL	din care credite bugetare destinate stingerii plăților restante	Trim I	Trim II	Trim III	Trim IV	
1	TOTAL VENITURI (cod 00.02+00.15+00.16+00.17+45.02)	00.01	21,688,700.00	22,118,700.00	0.00	4,101,050.00	7,461,100.00	7,552,800.00	3,003,750.00	430,000.00
2	VENITURI PROPRII (cod 00.02-11.02-37.02+00.15+40.02)	49.90	7,836,000.00	7,836,000.00	0.00	1,897,850.00	2,313,000.00	2,837,550.00	787,600.00	0.00
3	I. VENITURI CURENTE (cod 00.03+00.12)	00.02	14,630,000.00	15,060,000.00	0.00	3,486,850.00	4,276,000.00	4,577,550.00	2,719,600.00	430,000.00
4	A. VENITURI FISCALE (cod 00.04+00.09+00.10+00.11)	00.03	13,534,000.00	13,964,000.00	0.00	3,270,850.00	3,970,000.00	4,203,550.00	2,519,600.00	430,000.00
5	A1. IMPOZIT PE VENIT, PROFIT SI CASTIGURI DIN CAPITAL (cod 00.05+00.06+00.07)	00.04	4,371,000.00	4,371,000.00	0.00	1,212,850.00	1,528,000.00	1,423,550.00	206,600.00	0.00
6	A1.2. IMPOZIT PE VENIT, PROFIT, SI CASTIGURI DIN CAPITAL DE LA PERSOANE FIZICE (cod 03.02+04.02)	00.06	4,371,000.00	4,371,000.00	0.00	1,212,850.00	1,528,000.00	1,423,550.00	206,600.00	0.00
7	Impozit pe venit (cod 03.02.17+03.02.18)	03.02	20,000.00	20,000.00	0.00	0.00	0.00	20,000.00	0.00	0.00
8	Impozitul pe veniturile din transferul proprietatilor imobiliare din patrimoniul personal	03.02.18	20,000.00	20,000.00	0.00	0.00	0.00	20,000.00	0.00	0.00
9	Cote si sume defalcate din impozitul pe venit (cod 04.02.01+04.02.04)	04.02	4,351,000.00	4,351,000.00	0.00	1,212,850.00	1,528,000.00	1,403,550.00	206,600.00	0.00
10	Cote defalcate din impozitul pe venit	04.02.01	2,597,000.00	2,597,000.00	0.00	630,000.00	650,000.00	1,136,000.00	181,000.00	0.00
11	Sume alocate din cotele defalcate din impozitul pe venit pentru echilibrarea bugetelor locale	04.02.04	1,744,000.00	1,744,000.00	0.00	582,850.00	873,000.00	265,550.00	22,600.00	0.00
12	Sume repartizate din Fondul la dispozitia Consiliului Judetean	04.02.05	10,000.00	10,000.00	0.00	0.00	5,000.00	2,000.00	3,000.00	0.00
13	A3. IMPOZITE SI TAXE PE PROPRIETATE (cod 07.02)	00.09	1,709,000.00	1,709,000.00	0.00	323,000.00	302,000.00	826,000.00	258,000.00	0.00
14	Impozite si taxe pe proprietate (cod 07.02.01+07.02.02+07.02.03+07.02.50)	07.02	1,709,000.00	1,709,000.00	0.00	323,000.00	302,000.00	826,000.00	258,000.00	0.00
15	Impozit si taxa pe cladiri (cod 07.02.01.01+07.02.01.02)	07.02.01	815,000.00	815,000.00	0.00	165,000.00	145,000.00	385,000.00	120,000.00	0.00
16	Impozit si taxa pe cladiri de la persoane fizice *)	07.02.01.01	345,000.00	345,000.00	0.00	80,000.00	80,000.00	120,000.00	65,000.00	0.00
17	Impozit si taxa pe cladiri de la persoane juridice	07.02.01.02	470,000.00	470,000.00	0.00	85,000.00	65,000.00	265,000.00	55,000.00	0.00
18	Impozit si taxa pe teren (cod 07.02.02.01+07.02.02.02+07.02.02.03)	07.02.02	757,000.00	757,000.00	0.00	136,000.00	132,000.00	369,000.00	120,000.00	0.00
19	Impozitul si taxa pe teren de la persoane fizice *)	07.02.02.01	220,000.00	220,000.00	0.00	40,000.00	50,000.00	100,000.00	30,000.00	0.00
20	Impozitul si taxa pe teren de la persoane juridice *)	07.02.02.02	87,000.00	87,000.00	0.00	6,000.00	7,000.00	71,000.00	3,000.00	0.00
21	Impozitul pe terenul din extravilan *)	07.02.02.03	450,000.00	450,000.00	0.00	90,000.00	75,000.00	198,000.00	87,000.00	0.00
22	Taxe judiciare de timbru si alte taxe de timbru	07.02.03	137,000.00	137,000.00	0.00	22,000.00	25,000.00	72,000.00	18,000.00	0.00
23	A4. IMPOZITE SI TAXE PE BUNURI SI SERVICII (cod 11.02+12.02+15.02+16.02)	00.10	7,454,000.00	7,884,000.00	0.00	1,735,000.00	2,140,000.00	1,954,000.00	2,055,000.00	430,000.00
24	Sume defalcate din TVA (cod 11.02.01+11.02.02+11.02.05+11.02.06)	11.02	6,792,000.00	7,222,000.00	0.00	1,589,000.00	1,963,000.00	1,738,000.00	1,932,000.00	430,000.00
25	Sume defalcate din taxa pe valoarea adaugata pentru finantarea cheltuielilor descentralizate la nivelul comunelor, oraselor, municipiilor, sectoarelor si Municipiului Bucuresti	11.02.02	2,463,000.00	2,463,000.00	0.00	689,000.00	560,000.00	612,000.00	602,000.00	0.00
26	Sume defalcate din taxa pe valoarea adaugata pentru echilibrarea bugetelor locale	11.02.06	4,329,000.00	4,759,000.00	0.00	900,000.00	1,403,000.00	1,126,000.00	1,330,000.00	430,000.00
27	Taxe pe utilizarea bunurilor, autorizarea utilizarii bunurilor sau pe desfasurarea de activitati (cod 16.02.02+16.02.03+16.02.50)	16.02	662,000.00	662,000.00	0.00	146,000.00	177,000.00	216,000.00	123,000.00	0.00
28	Impozit pe mijloacele de transport (cod 16.02.02.01+16.02.02.02)	16.02.02	579,000.00	579,000.00	0.00	130,000.00	150,000.00	190,000.00	109,000.00	0.00
29	Taxa asupra mijloacelor de transport detinute de persoane fizice *)	16.02.02.01	430,000.00	430,000.00	0.00	110,000.00	120,000.00	110,000.00	90,000.00	0.00

Nr. Crt.	Denumirea indicatorilor	Cod indicator	Buget anterior	PREVEDERI ANUALE		din care				Influenta
				TOTAL	din care credite bugetare destinate stingerii plăților restante	Trim I	Trim II	Trim III	Trim IV	
30	Taxa asupra mijloacelor de transport detinute de persoane juridice *)	16.02.02.02	149,000.00	149,000.00	0.00	20,000.00	30,000.00	80,000.00	19,000.00	0.00
31	Taxe si tarife pentru eliberarea de licente si autorizatii de functionare	16.02.03	78,000.00	78,000.00	0.00	15,000.00	25,000.00	25,000.00	13,000.00	0.00
32	Alte taxe pe utilizarea bunurilor, autorizarea utilizarii bunurilor sau pe desfasurare de activitati	16.02.50	5,000.00	5,000.00	0.00	1,000.00	2,000.00	1,000.00	1,000.00	0.00
33	C. VENITURI NEFISCALE (cod 00.13+00.14)	00.12	1,096,000.00	1,096,000.00	0.00	216,000.00	306,000.00	374,000.00	200,000.00	0.00
34	C1. VENITURI DIN PROPRIETATE (cod 30.02+31.02)	00.13	198,000.00	198,000.00	0.00	32,000.00	75,000.00	50,000.00	41,000.00	0.00
35	Venituri din proprietate (cod 30.02.01+30.02.05+30.02.08+30.02.50)	30.02	198,000.00	198,000.00	0.00	32,000.00	75,000.00	50,000.00	41,000.00	0.00
36	Venituri din concesiuni si inchirieri	30.02.05	198,000.00	198,000.00	0.00	32,000.00	75,000.00	50,000.00	41,000.00	0.00
37	Alte venituri din concesiuni si inchirieri de catre institutiile publice	30.02.05.30	198,000.00	198,000.00	0.00	32,000.00	75,000.00	50,000.00	41,000.00	0.00
38	C2. VANZARI DE BUNURI SI SERVICII (cod 33.02+34.02+35.02+36.02+37.02)	00.14	898,000.00	898,000.00	0.00	184,000.00	231,000.00	324,000.00	159,000.00	0.00
39	Venituri din taxe administrative, eliberari permise (cod 34.02.02+34.02.50)	34.02	19,000.00	19,000.00	0.00	4,000.00	5,000.00	5,000.00	5,000.00	0.00
40	Taxe extrajudiciare de timbru	34.02.02	19,000.00	19,000.00	0.00	4,000.00	5,000.00	5,000.00	5,000.00	0.00
41	Amenzi, penalitati si confiscari (cod 35.02.01 la 35.02.03+35.02.50)	35.02	420,000.00	420,000.00	0.00	59,000.00	95,000.00	186,000.00	80,000.00	0.00
42	Venituri din amenzi si alte sanctiuni aplicate potrivit dispozitiilor legale	35.02.01	416,000.00	416,000.00	0.00	58,000.00	94,000.00	185,000.00	79,000.00	0.00
43	Venituri din amenzi și alte sancțiuni aplicate de către alte instituții de specialitate	35.02.01.02	416,000.00	416,000.00	0.00	58,000.00	94,000.00	185,000.00	79,000.00	0.00
44	Penalitati pentru nedepunerea sau depunerea cu intarziere a declaratiei de impozite si taxe	35.02.02	4,000.00	4,000.00	0.00	1,000.00	1,000.00	1,000.00	1,000.00	0.00
45	Diverse venituri (cod 36.02.01+36.02.05+36.02.06+36.02.07+36.02.11+36.02.50)	36.02	457,000.00	457,000.00	0.00	121,000.00	131,000.00	131,000.00	74,000.00	0.00
46	Taxe speciale	36.02.06	454,000.00	454,000.00	0.00	120,000.00	130,000.00	130,000.00	74,000.00	0.00
47	Venituri din recuperarea cheltuielilor efectuate în cursul procesului de executare silită	36.02.14	1,000.00	1,000.00	0.00	1,000.00	0.00	0.00	0.00	0.00
48	Alte venituri	36.02.50	2,000.00	2,000.00	0.00	0.00	1,000.00	1,000.00	0.00	0.00
49	Transferuri voluntare , altele decat subventiile (cod 37.02.01+37.02.50)	37.02	2,000.00	2,000.00	0.00	0.00	0.00	2,000.00	0.00	0.00
50	Donatii si sponsorizari	37.02.01	2,000.00	2,000.00	0.00	0.00	0.00	2,000.00	0.00	0.00
51	Vărsăminte din secțiunea de funcționare pentru finanțarea secțiunii de dezvoltare a bugetului local (cu semnul minus)	37.02.03	-4,420,600.00	-4,810,910.00	0.00	-404,100.00	-1,616,970.00	-2,057,830.00	-732,010.00	-390,310.00
52	Vărsăminte din secțiunea de funcționare	37.02.04	4,420,600.00	4,810,910.00	0.00	404,100.00	1,616,970.00	2,057,830.00	732,010.00	390,310.00
53	IV. SUBVENTII (cod 00.18)	00.17	3,458,100.00	3,458,100.00	0.00	94,200.00	1,936,700.00	1,194,050.00	233,150.00	0.00
54	SUBVENTII DE LA ALTE NIVELE ALE ADMINISTRATIEI PUBLICE (cod 42.02+43.02)	00.18	3,458,100.00	3,458,100.00	0.00	94,200.00	1,936,700.00	1,194,050.00	233,150.00	0.00
55	Subvenții de la bugetul de stat (cod 42.02.01+42.02.05+ 42.02.10+42.02.12 la 42.02.21+42.02.28+ 42.02.29+42.02.32 la 42.02.36+42.02.40 la 42.02.42 + 42.02.44 la 42.02.46+42.02.51+42.02.52+ 42.02.54+42.02.55+ 42.02.62+ 42.02.63+42.02.64+42.02.65+42.02.66+42.02.67+42.02.69+42.02.73+42.02.79+42.02.80+42.02.81+42.02.82+42.02.84)	42.02	3,305,100.00	3,305,100.00	0.00	94,200.00	1,783,700.00	1,194,050.00	233,150.00	0.00
56	Subventii pentru acordarea ajutorului pentru incalzirea locuintei cu lemne, carbuni, combustibili petrolieri	42.02.34	59,000.00	59,000.00	0.00	2,000.00	0.00	0.00	57,000.00	0.00
57	Subventii din bugetul de stat pentru finantarea sanatatii	42.02.41	517,400.00	517,400.00	0.00	12,700.00	124,700.00	243,650.00	136,350.00	0.00
58	Finantarea programelor nationale de dezvoltare locala	42.02.65	2,178,000.00	2,178,000.00	0.00	0.00	1,500,000.00	678,000.00	0.00	0.00
59	Subventii de la bugetul de stat catre bugetele locale necesare sustinerii derularii preiectelor finantate din fonduri externe nerambursabile (FEN), postaderare, aferente perioadei de programare 2014-2020	42.02.69	550,700.00	550,700.00	0.00	79,500.00	159,000.00	272,400.00	39,800.00	0.00
60	Subventii de la alte administratii (cod. 43.02.01+43.02.04+43.02.07+43.02.08+43.02.20+43.02.21)	43.02	153,000.00	153,000.00	0.00	0.00	153,000.00	0.00	0.00	0.00

Nr. Crt.	Denumirea indicatorilor	Cod indicator	Buget anterior	PREVEDERI ANUALE		din care				Influenta
				TOTAL	din care credite bugetare destinate stingerii plăților restante	Trim I	Trim II	Trim III	Trim IV	
61	Sume alocate din bugetul ANCPPI pentru finanțarea lucrărilor de înregistrare sistematică din cadrul Programului național de cadastru și carte funciară	43.02.34	153,000.00	153,000.00	0.00	0.00	153,000.00	0.00	0.00	0.00
62	Sume primite de la UE/alti donatori in contul platilor efectuate si prefinantari aferente cadrului financiar 2014-2020	48.02	3,600,600.00	3,600,600.00	0.00	520,000.00	1,248,400.00	1,781,200.00	51,000.00	0.00
63	Fondul European de Dezvoltare Regionala (FEDR)	48.02.01	1,521,200.00	1,521,200.00	0.00	0.00	0.00	1,521,200.00	0.00	0.00
64	Sume primite in contul platilor efectuate in anul curent	48.02.01.01	1,516,300.00	1,516,300.00	0.00	0.00	0.00	1,516,300.00	0.00	0.00
65	Prefinantare	48.02.01.03	4,900.00	4,900.00	0.00	0.00	0.00	4,900.00	0.00	0.00
66	Fondul Social European (FSE)	48.02.02	2,079,400.00	2,079,400.00	0.00	520,000.00	1,248,400.00	260,000.00	51,000.00	0.00
67	Sume primite in contul platilor efectuate in anul curent	48.02.02.01	518,400.00	518,400.00	0.00	0.00	518,400.00	0.00	0.00	0.00
68	Prefinantare	48.02.02.03	1,561,000.00	1,561,000.00	0.00	520,000.00	730,000.00	260,000.00	51,000.00	0.00
69	TOTAL CHELTUIELI (cod 50.02+59.02+64.02+69.02+79.02)	49.02	27,601,390.00	28,031,390.00	0.00	4,101,050.00	12,282,930.00	8,433,660.00	3,213,750.00	430,000.00
70	CHELTUIELI CURENTE (cod 10+20+30+40+50+51+55+56+57+59)	01	15,194,200.00	15,233,890.00	0.00	3,751,050.00	4,344,130.00	4,866,970.00	2,271,740.00	39,690.00
71	TITLUL I CHELTUIELI DE PERSONAL (cod 10.01 la 10.03)	10	4,835,450.00	4,835,450.00	0.00	1,221,800.00	1,214,780.00	1,212,870.00	1,186,000.00	0.00
72	Cheltuieli salariale in bani	10.01	4,727,440.00	4,727,440.00	0.00	1,194,550.00	1,187,250.00	1,185,090.00	1,160,550.00	0.00
73	Salarii de baza	10.01.01	4,180,940.00	4,180,940.00	0.00	1,055,550.00	1,049,700.00	1,042,940.00	1,032,750.00	0.00
74	Indemnizatii platite unor persoane din afara unitatii	10.01.12	222,500.00	222,500.00	0.00	56,000.00	55,500.00	55,500.00	55,500.00	0.00
75	Îndemnizații de hrană	10.01.17	324,000.00	324,000.00	0.00	83,000.00	82,050.00	86,650.00	72,300.00	0.00
76	Contributii (cod 10.03.01 la 10.03.06)	10.03	108,010.00	108,010.00	0.00	27,250.00	27,530.00	27,780.00	25,450.00	0.00
77	Contributia asiguratorie pentru munca	10.03.07	108,010.00	108,010.00	0.00	27,250.00	27,530.00	27,780.00	25,450.00	0.00
78	TITLUL II BUNURI SI SERVICII (cod 20.01 la 20.06+20.09 la 20.16+20.18 la 20.27+20.30)	20	3,700,000.00	3,729,690.00	0.00	1,138,650.00	883,550.00	1,045,150.00	662,340.00	29,690.00
79	Bunuri si servicii	20.01	2,704,000.00	2,710,690.00	0.00	1,080,000.00	556,200.00	622,000.00	452,490.00	6,690.00
80	Furnituri de birou	20.01.01	71,000.00	71,000.00	0.00	10,000.00	10,000.00	23,000.00	28,000.00	0.00
81	Materiale pentru curatenie	20.01.02	67,000.00	67,000.00	0.00	8,000.00	7,000.00	23,000.00	29,000.00	0.00
82	Incalzit, iluminat si forta motrica	20.01.03	618,000.00	608,000.00	0.00	288,000.00	123,000.00	99,000.00	98,000.00	-10,000.00
83	Apa, canal si salubritate	20.01.04	49,000.00	40,000.00	0.00	7,000.00	4,000.00	9,000.00	20,000.00	-9,000.00
84	Carburanti si lubrifianti	20.01.05	155,000.00	155,000.00	0.00	42,000.00	31,000.00	65,000.00	17,000.00	0.00
85	Piese de schimb	20.01.06	48,000.00	48,000.00	0.00	6,000.00	16,000.00	13,000.00	13,000.00	0.00
86	Transport	20.01.07	83,000.00	83,000.00	0.00	48,000.00	0.00	35,000.00	0.00	0.00
87	Posta, telecomunicatii, radio, tv, internet	20.01.08	74,000.00	74,000.00	0.00	26,000.00	12,500.00	23,000.00	12,500.00	0.00
88	Materiale si prestari de servicii cu caracter functional	20.01.09	183,000.00	183,000.00	0.00	49,500.00	39,000.00	62,400.00	32,100.00	0.00
89	Alte bunuri si servicii pentru intretinere si functionare	20.01.30	1,356,000.00	1,381,690.00	0.00	595,500.00	313,700.00	269,600.00	202,890.00	25,690.00
90	Reparatii curente	20.02	106,000.00	129,000.00	0.00	0.00	50,000.00	56,000.00	23,000.00	23,000.00
91	Medicamente si materiale sanitare (cod 20.04.01 la 20.04.04)	20.04	46,000.00	46,000.00	0.00	2,000.00	14,000.00	26,000.00	4,000.00	0.00
92	Medicamente	20.04.01	4,000.00	4,000.00	0.00	0.00	2,000.00	1,000.00	1,000.00	0.00
93	Materiale sanitare	20.04.02	7,000.00	7,000.00	0.00	0.00	5,000.00	2,000.00	0.00	0.00
94	Dezinfectanti	20.04.04	35,000.00	35,000.00	0.00	2,000.00	7,000.00	23,000.00	3,000.00	0.00
95	Bunuri de natura obiectelor de inventar (cod 20.05.01+20.05.03+20.05.30)	20.05	189,000.00	189,000.00	0.00	10,000.00	98,000.00	68,000.00	13,000.00	0.00
96	Uniforme si echipament	20.05.01	30,000.00	30,000.00	0.00	2,000.00	17,000.00	11,000.00	0.00	0.00

Nr. Crt.	Denumirea indicatorilor	Cod indicator	Buget anterior	PREVEDERI ANUALE		din care				Influenta
				TOTAL	din care credite bugetare destinate stingerii plăților restante	Trim I	Trim II	Trim III	Trim IV	
97	Alte obiecte de inventar	20.05.30	159,000.00	159,000.00	0.00	8,000.00	81,000.00	57,000.00	13,000.00	0.00
98	Deplasari, detasari, transferari (cod 20.06.01+20.06.02)	20.06	36,000.00	36,000.00	0.00	19,000.00	8,000.00	6,000.00	3,000.00	0.00
99	Deplasari interne, detașări, transferari	20.06.01	36,000.00	36,000.00	0.00	19,000.00	8,000.00	6,000.00	3,000.00	0.00
100	Carti, publicatii si materiale documentare	20.11	9,500.00	9,500.00	0.00	3,000.00	6,500.00	0.00	0.00	0.00
101	Pregatire profesionala	20.13	34,000.00	34,000.00	0.00	3,000.00	6,200.00	14,000.00	10,800.00	0.00
102	Protectia muncii	20.14	29,500.00	29,500.00	0.00	7,150.00	7,150.00	7,150.00	8,050.00	0.00
103	Contributii ale administratiei publice locale la realizarea unor lucrari oi servicii de interes public local, in baza unor conventii sau contracte de asociere	20.19	47,000.00	47,000.00	0.00	0.00	47,000.00	0.00	0.00	0.00
104	Alte cheltuieli (cod 20.30.01 la 20.30.04+20.30.06+20.30.07+20.30.09+20.30.30)	20.30	499,000.00	499,000.00	0.00	14,500.00	90,500.00	246,000.00	148,000.00	0.00
105	Reclama si publicitate	20.30.01	500.00	500.00	0.00	500.00	0.00	0.00	0.00	0.00
106	Protocol si reprezentare	20.30.02	100.00	100.00	0.00	100.00	0.00	0.00	0.00	0.00
107	Prime de asigurare non-viata	20.30.03	27,500.00	27,500.00	0.00	6,000.00	16,500.00	4,000.00	1,000.00	0.00
108	Alte cheltuieli cu bunuri si servicii	20.30.30	470,900.00	470,900.00	0.00	7,900.00	74,000.00	242,000.00	147,000.00	0.00
109	TITLUL III DOBANZI (cod 30.01 la 30.03)	30	18,500.00	18,500.00	0.00	6,000.00	4,200.00	4,400.00	3,900.00	0.00
110	Alte dobanzi (cod 30.03.01 la 30.03.05)	30.03	18,500.00	18,500.00	0.00	6,000.00	4,200.00	4,400.00	3,900.00	0.00
111	Plati de dobanzi si comisioane(dobanzile si comisioanele la opeatiunile de leasing)	30.03.05	18,500.00	18,500.00	0.00	6,000.00	4,200.00	4,400.00	3,900.00	0.00
112	TITLUL VII ALTE TRANSFERURI (cod 55.01+55.02)	55	185,000.00	185,000.00	0.00	45,000.00	45,000.00	52,000.00	43,000.00	0.00
113	A. Transferuri interne (cod 55.01.01 la 55.01.03+55.01.05 la 55.01.10+55.01.12 la 55.01.20+55.01.26+55.01.28+55.01.29+55.01.41+55.01.42+55.01.46 la 55.01.55+ 55.01.57+55.01.58+55.01.59+55.01.62+55.01.63+55.01.64+55.01.65+55.01.66+55.01.67+55.01.68+55.01.69+55.01.70+55.01.71+55.01.72)	55.01	185,000.00	185,000.00	0.00	45,000.00	45,000.00	52,000.00	43,000.00	0.00
114	Alte transferuri curente interne	55.01.18	185,000.00	185,000.00	0.00	45,000.00	45,000.00	52,000.00	43,000.00	0.00
115	TITLUL IX ASISTENTA SOCIALA (cod 57.01+57.02+57.04)	57	721,000.00	731,000.00	0.00	197,000.00	235,000.00	200,000.00	99,000.00	10,000.00
116	Ajutoare sociale (cod 57.02.01 la 57.02.05)	57.02	721,000.00	731,000.00	0.00	197,000.00	235,000.00	200,000.00	99,000.00	10,000.00
117	Ajutoare sociale in numerar	57.02.01	671,000.00	681,000.00	0.00	187,000.00	225,000.00	190,000.00	79,000.00	10,000.00
118	Tichete de creșă și tichete sociale pentru grădiniță	57.02.03	50,000.00	50,000.00	0.00	10,000.00	10,000.00	10,000.00	20,000.00	0.00
119	TITLUL X PROIECTE CU FINANTARE DIN FONDURI EXTERNE NERAMBURSABILE AFERENTE CADRULUI FINANCIAR 2014-2020	58	4,255,400.00	4,255,400.00	0.00	653,600.00	1,407,400.00	2,103,600.00	90,800.00	0.00
120	Programe din Fondul European de Dezvoltare Europeana (FEDR)	58.01	1,803,900.00	1,803,900.00	0.00	0.00	0.00	1,803,900.00	0.00	0.00
121	Finantare nationala	58.01.01	232,700.00	232,700.00	0.00	0.00	0.00	232,700.00	0.00	0.00
122	Finantare externa nerambursabila	58.01.02	1,521,200.00	1,521,200.00	0.00	0.00	0.00	1,521,200.00	0.00	0.00
123	Cheltuieli neeligibile	58.01.03	50,000.00	50,000.00	0.00	0.00	0.00	50,000.00	0.00	0.00
124	Programe din Fondul Social European (FSE)	58.02	2,451,500.00	2,451,500.00	0.00	653,600.00	1,407,400.00	299,700.00	90,800.00	0.00
125	Finantare nationala	58.02.01	318,000.00	318,000.00	0.00	79,500.00	159,000.00	39,700.00	39,800.00	0.00
126	Finantare externa nerambursabila	58.02.02	2,079,400.00	2,079,400.00	0.00	520,000.00	1,248,400.00	260,000.00	51,000.00	0.00
127	Cheltuieli neeligibile	58.02.03	54,100.00	54,100.00	0.00	54,100.00	0.00	0.00	0.00	0.00
128	TITLUL XI ALTE CHELTUIELI (cod 59.01+59.02+59.11+59.12+59.15+59.17+59.22+59.25+59.30+59.35+59.38+59.40+59.41+59.42)	59	1,478,850.00	1,478,850.00	0.00	489,000.00	554,200.00	248,950.00	186,700.00	0.00
129	Burse	59.01	218,850.00	218,850.00	0.00	39,000.00	84,200.00	18,950.00	76,700.00	0.00

Nr. Crt.	Denumirea indicatorilor	Cod indicator	Buget anterior	PREVEDERI ANUALE		din care				Influenta
				TOTAL	din care credite bugetare destinate stingerii plăților restante	Trim I	Trim II	Trim III	Trim IV	
130	Asociatii si fundatii	59.11	600,000.00	600,000.00	0.00	150,000.00	150,000.00	200,000.00	100,000.00	0.00
131	Sustinerea cultelor	59.12	300,000.00	300,000.00	0.00	0.00	300,000.00	0.00	0.00	0.00
132	Sume aferente persoanelor cu handicap neincadrate	59.40	360,000.00	360,000.00	0.00	300,000.00	20,000.00	30,000.00	10,000.00	0.00
133	CHELTUIELI DE CAPITAL (cod 71+72)	70	12,407,190.00	12,797,500.00	0.00	350,000.00	7,938,800.00	3,566,690.00	942,010.00	390,310.00
134	TITLUL XIII ACTIVE NEFINANCIARE (cod 71.01 la 71.03)	71	12,407,190.00	12,797,500.00	0.00	350,000.00	7,938,800.00	3,566,690.00	942,010.00	390,310.00
135	Active fixe	71.01	11,857,190.00	12,247,500.00	0.00	350,000.00	7,388,800.00	3,566,690.00	942,010.00	390,310.00
136	Constructii	71.01.01	11,196,690.00	11,487,000.00	0.00	320,000.00	7,005,000.00	3,348,690.00	813,310.00	290,310.00
137	Masini, echipamente si mijloace de transport	71.01.02	412,700.00	412,700.00	0.00	30,000.00	241,000.00	116,000.00	25,700.00	0.00
138	Mobilier, aparatura birotica si alte active corporale	71.01.03	37,800.00	137,800.00	0.00	0.00	37,800.00	0.00	100,000.00	100,000.00
139	Alte active fixe	71.01.30	210,000.00	210,000.00	0.00	0.00	105,000.00	102,000.00	3,000.00	0.00
140	Reparatii capitale aferente activelor fixe	71.03	550,000.00	550,000.00	0.00	0.00	550,000.00	0.00	0.00	0.00
141	Partea I-a SERVICII PUBLICE GENERALE (cod 51.02+54.02+55.02+56.02)	50.02	3,700,150.00	3,706,840.00	0.00	1,060,550.00	1,003,100.00	926,050.00	717,140.00	6,690.00
142	Autoritati publice si actiuni externe (cod 51.02.01)	51.02	3,399,150.00	3,405,840.00	0.00	979,150.00	929,000.00	851,800.00	645,890.00	6,690.00
143	CHELTUIELI CURENTE (cod 10+20+30+40+50+51+55+56+57+59)	01	3,079,850.00	3,086,540.00	0.00	979,150.00	709,700.00	751,800.00	645,890.00	6,690.00
144	TITLUL I CHELTUIELI DE PERSONAL (cod 10.01 la 10.03)	10	2,275,850.00	2,275,850.00	0.00	571,150.00	570,700.00	564,800.00	569,200.00	0.00
145	Cheltuieli salariale in bani	10.01	2,225,950.00	2,225,950.00	0.00	558,750.00	558,150.00	552,250.00	556,800.00	0.00
146	Salarii de baza	10.01.01	1,920,450.00	1,920,450.00	0.00	482,550.00	481,500.00	475,600.00	480,800.00	0.00
147	Indemnizatii platite unor persoane din afara unitatii	10.01.12	222,000.00	222,000.00	0.00	55,500.00	55,500.00	55,500.00	55,500.00	0.00
148	Indemnizatii de hrană	10.01.17	83,500.00	83,500.00	0.00	20,700.00	21,150.00	21,150.00	20,500.00	0.00
149	Contributii (cod 10.03.01 la 10.03.06)	10.03	49,900.00	49,900.00	0.00	12,400.00	12,550.00	12,550.00	12,400.00	0.00
150	Contributia asiguratorie pentru munca	10.03.07	49,900.00	49,900.00	0.00	12,400.00	12,550.00	12,550.00	12,400.00	0.00
151	TITLUL II BUNURI SI SERVICII (cod 20.01 la 20.06+20.09 la 20.16+20.18 la 20.27+20.30)	20	444,000.00	450,690.00	0.00	108,000.00	119,000.00	157,000.00	66,690.00	6,690.00
152	Bunuri si servicii	20.01	299,000.00	305,690.00	0.00	93,000.00	52,000.00	107,000.00	53,690.00	6,690.00
153	Furnituri de birou	20.01.01	22,000.00	22,000.00	0.00	6,000.00	6,000.00	5,000.00	5,000.00	0.00
154	Materiale pentru curatenie	20.01.02	10,000.00	10,000.00	0.00	3,000.00	2,000.00	3,000.00	2,000.00	0.00
155	Incalzit, iluminat si forta motrica	20.01.03	46,000.00	46,000.00	0.00	17,000.00	12,000.00	8,000.00	9,000.00	0.00
156	Apa, canal si salubritate	20.01.04	2,000.00	2,000.00	0.00	1,000.00	0.00	1,000.00	0.00	0.00
157	Piese de schimb	20.01.06	4,000.00	4,000.00	0.00	0.00	2,000.00	1,000.00	1,000.00	0.00
158	Posta, telecomunicatii, radio, tv, internet	20.01.08	30,000.00	30,000.00	0.00	8,000.00	8,000.00	8,000.00	6,000.00	0.00
159	Materiale si prestari de servicii cu caracter functional	20.01.09	90,000.00	90,000.00	0.00	30,000.00	15,000.00	35,000.00	10,000.00	0.00
160	Alte bunuri si servicii pentru intretinere si functionare	20.01.30	95,000.00	101,690.00	0.00	28,000.00	7,000.00	46,000.00	20,690.00	6,690.00
161	Reparatii curente	20.02	10,000.00	10,000.00	0.00	0.00	10,000.00	0.00	0.00	0.00
162	Bunuri de natura obiectelor de inventar (cod 20.05.01+20.05.03+20.05.30)	20.05	20,000.00	20,000.00	0.00	0.00	10,000.00	5,000.00	5,000.00	0.00
163	Alte obiecte de inventar	20.05.30	20,000.00	20,000.00	0.00	0.00	10,000.00	5,000.00	5,000.00	0.00
164	Deplasari, detasari, transferari (cod 20.06.01+20.06.02)	20.06	18,000.00	18,000.00	0.00	3,000.00	8,000.00	4,000.00	3,000.00	0.00
165	Deplasari interne, detașări, transferari	20.06.01	18,000.00	18,000.00	0.00	3,000.00	8,000.00	4,000.00	3,000.00	0.00
166	Pregatire profesionala	20.13	10,000.00	10,000.00	0.00	0.00	5,000.00	5,000.00	0.00	0.00

Nr. Crt.	Denumirea indicatorilor	Cod indicator	Buget anterior	PREVEDERI ANUALE		din care				Influenta
				TOTAL	din care credite bugetare destinate stingerii plăților restante	Trim I	Trim II	Trim III	Trim IV	
167	Protectia muncii	20.14	15,000.00	15,000.00	0.00	4,000.00	4,000.00	4,000.00	3,000.00	0.00
168	Contributii ale administratiei publice locale la realizarea unor lucrari oi servicii de interes public local, in baza unor conventii sau contracte de asociere	20.19	20,000.00	20,000.00	0.00	0.00	20,000.00	0.00	0.00	0.00
169	Alte cheltuieli (cod 20.30.01 la 20.30.04+20.30.06+20.30.07+20.30.09+20.30.30)	20.30	52,000.00	52,000.00	0.00	8,000.00	10,000.00	32,000.00	2,000.00	0.00
170	Protocol si reprezentare	20.30.02	100.00	100.00	0.00	100.00	0.00	0.00	0.00	0.00
171	Prime de asigurare non-viata	20.30.03	7,000.00	7,000.00	0.00	0.00	5,000.00	2,000.00	0.00	0.00
172	Alte cheltuieli cu bunuri si servicii	20.30.30	44,900.00	44,900.00	0.00	7,900.00	5,000.00	30,000.00	2,000.00	0.00
173	TITLUL XI ALTE CHELTUIELI (cod 59.01+59.02+59.11+59.12+59.15+59.17+59.22+59.25+59.30+59.35+59.38+59.40+59.41+59.42)	59	360,000.00	360,000.00	0.00	300,000.00	20,000.00	30,000.00	10,000.00	0.00
174	Sume aferente persoanelor cu handicap neincadrate	59.40	360,000.00	360,000.00	0.00	300,000.00	20,000.00	30,000.00	10,000.00	0.00
175	CHELTUIELI DE CAPITAL (cod 71+72)	70	319,300.00	319,300.00	0.00	0.00	219,300.00	100,000.00	0.00	0.00
176	TITLUL XIII ACTIVE NEFINANCIARE (cod 71.01 la 71.03)	71	319,300.00	319,300.00	0.00	0.00	219,300.00	100,000.00	0.00	0.00
177	Active fixe	71.01	319,300.00	319,300.00	0.00	0.00	219,300.00	100,000.00	0.00	0.00
178	Masini, echipamente si mijloace de transport	71.01.02	214,000.00	214,000.00	0.00	0.00	214,000.00	0.00	0.00	0.00
179	Mobilier, aparatura birotica si alte active corporale	71.01.03	1,800.00	1,800.00	0.00	0.00	1,800.00	0.00	0.00	0.00
180	Alte active fixe	71.01.30	103,500.00	103,500.00	0.00	0.00	3,500.00	100,000.00	0.00	0.00
181	Autoritati executive si legislative (cod 51.02.01.03)	51.02.01	3,399,150.00	3,405,840.00	0.00	979,150.00	929,000.00	851,800.00	645,890.00	6,690.00
182	Autoritati executive	51.02.01.03	3,399,150.00	3,405,840.00	0.00	979,150.00	929,000.00	851,800.00	645,890.00	6,690.00
183	Alte servicii publice generale (cod 54.02.05 la 54.02.07+54.02.10+54.02.50)	54.02	282,500.00	282,500.00	0.00	75,400.00	69,900.00	69,850.00	67,350.00	0.00
184	CHELTUIELI CURENTE (cod 10+20+30+40+50+51+55+56+57+59)	01	282,500.00	282,500.00	0.00	75,400.00	69,900.00	69,850.00	67,350.00	0.00
185	TITLUL I CHELTUIELI DE PERSONAL (cod 10.01 la 10.03)	10	254,500.00	254,500.00	0.00	68,400.00	62,900.00	62,850.00	60,350.00	0.00
186	Cheltuieli salariale in bani	10.01	249,000.00	249,000.00	0.00	67,000.00	61,500.00	61,500.00	59,000.00	0.00
187	Salarii de baza	10.01.01	236,000.00	236,000.00	0.00	63,300.00	58,350.00	58,350.00	56,000.00	0.00
188	Indemnizatii platite unor persoane din afara unitatii	10.01.12	500.00	500.00	0.00	500.00	0.00	0.00	0.00	0.00
189	Îndemnizații de hrană	10.01.17	12,500.00	12,500.00	0.00	3,200.00	3,150.00	3,150.00	3,000.00	0.00
190	Contributii (cod 10.03.01 la 10.03.06)	10.03	5,500.00	5,500.00	0.00	1,400.00	1,400.00	1,350.00	1,350.00	0.00
191	Contributia asiguratorie pentru munca	10.03.07	5,500.00	5,500.00	0.00	1,400.00	1,400.00	1,350.00	1,350.00	0.00
192	TITLUL II BUNURI SI SERVICII (cod 20.01 la 20.06+20.09 la 20.16+20.18 la 20.27+20.30)	20	28,000.00	28,000.00	0.00	7,000.00	7,000.00	7,000.00	7,000.00	0.00
193	Bunuri si servicii	20.01	22,000.00	22,000.00	0.00	6,000.00	5,000.00	7,000.00	4,000.00	0.00
194	Furnituri de birou	20.01.01	4,000.00	4,000.00	0.00	1,000.00	1,000.00	1,000.00	1,000.00	0.00
195	Materiale pentru curatenie	20.01.02	1,000.00	1,000.00	0.00	1,000.00	0.00	0.00	0.00	0.00
196	Posta, telecomunicatii, radio, tv, internet	20.01.08	10,000.00	10,000.00	0.00	2,000.00	2,000.00	4,000.00	2,000.00	0.00
197	Materiale si prestari de servicii cu caracter functional	20.01.09	3,000.00	3,000.00	0.00	0.00	1,000.00	1,000.00	1,000.00	0.00
198	Alte bunuri si servicii pentru intretinere si functionare	20.01.30	4,000.00	4,000.00	0.00	2,000.00	1,000.00	1,000.00	0.00	0.00
199	Bunuri de natura obiectelor de inventar (cod 20.05.01+20.05.03+20.05.30)	20.05	5,000.00	5,000.00	0.00	0.00	2,000.00	0.00	3,000.00	0.00
200	Alte obiecte de inventar	20.05.30	5,000.00	5,000.00	0.00	0.00	2,000.00	0.00	3,000.00	0.00
201	Deplasari, detasari, transferari (cod 20.06.01+20.06.02)	20.06	1,000.00	1,000.00	0.00	1,000.00	0.00	0.00	0.00	0.00

Nr. Crt.	Denumirea indicatorilor	Cod indicator	Buget anterior	PREVEDERI ANUALE		din care				Influenta
				TOTAL	din care credite bugetare destinate stingerii plăților restante	Trim I	Trim II	Trim III	Trim IV	
202	Deplasari interne, detașări, transferari	20.06.01	1,000.00	1,000.00	0.00	1,000.00	0.00	0.00	0.00	0.00
203	Servicii publice comunitare de evidență a persoanelor	54.02.10	282,000.00	282,000.00	0.00	74,900.00	69,900.00	69,850.00	67,350.00	0.00
204	Alte servicii publice generale	54.02.50	500.00	500.00	0.00	500.00	0.00	0.00	0.00	0.00
205	Tranzacții privind datoria publică și împrumuturi (55.02.01)	55.02	18,500.00	18,500.00	0.00	6,000.00	4,200.00	4,400.00	3,900.00	0.00
206	CHELTUIELI CURENTE (cod 10+20+30+40+50+51+55+56+57+59)	01	18,500.00	18,500.00	0.00	6,000.00	4,200.00	4,400.00	3,900.00	0.00
207	TITLUL III DOBANZI (cod 30.01 la 30.03)	30	18,500.00	18,500.00	0.00	6,000.00	4,200.00	4,400.00	3,900.00	0.00
208	Alte dobanzi (cod 30.03.01 la 30.03.05)	30.03	18,500.00	18,500.00	0.00	6,000.00	4,200.00	4,400.00	3,900.00	0.00
209	Plati de dobanzi si comisioane(dobanzile si comisioanele la opeatiunile de leasing)	30.03.05	18,500.00	18,500.00	0.00	6,000.00	4,200.00	4,400.00	3,900.00	0.00
210	Tranzacții privind datoria publică și împrumuturi	55.02.01	18,500.00	18,500.00	0.00	6,000.00	4,200.00	4,400.00	3,900.00	0.00
211	Partea a II-a APARARE, ORDINE PUBLICA SI SIGURANTA NATIONALA (cod 60.02+61.02)	59.02	316,200.00	316,200.00	0.00	64,400.00	73,950.00	140,150.00	37,700.00	0.00
212	Ordine publica si siguranta nationala (cod 61.02.03+61.02.05+61.02.50)	61.02	316,200.00	316,200.00	0.00	64,400.00	73,950.00	140,150.00	37,700.00	0.00
213	CHELTUIELI CURENTE (cod 10+20+30+40+50+51+55+56+57+59)	01	221,200.00	221,200.00	0.00	64,400.00	68,950.00	50,150.00	37,700.00	0.00
214	TITLUL I CHELTUIELI DE PERSONAL (cod 10.01 la 10.03)	10	138,200.00	138,200.00	0.00	41,400.00	30,950.00	36,150.00	29,700.00	0.00
215	Cheiltuiei salariale in bani	10.01	135,000.00	135,000.00	0.00	40,500.00	30,250.00	35,050.00	29,200.00	0.00
216	Salarii de baza	10.01.01	125,300.00	125,300.00	0.00	37,400.00	30,200.00	29,500.00	28,200.00	0.00
217	Îndemnizații de hrană	10.01.17	9,700.00	9,700.00	0.00	3,100.00	50.00	5,550.00	1,000.00	0.00
218	Contributii (cod 10.03.01 la 10.03.06)	10.03	3,200.00	3,200.00	0.00	900.00	700.00	1,100.00	500.00	0.00
219	Contributia asiguratorie pentru munca	10.03.07	3,200.00	3,200.00	0.00	900.00	700.00	1,100.00	500.00	0.00
220	TITLUL II BUNURI SI SERVICII (cod 20.01 la 20.06+20.09 la 20.16+20.18 la 20.27+20.30)	20	83,000.00	83,000.00	0.00	23,000.00	38,000.00	14,000.00	8,000.00	0.00
221	Bunuri si servicii	20.01	42,000.00	42,000.00	0.00	14,000.00	12,000.00	10,000.00	6,000.00	0.00
222	Carburanti si lubrifianti	20.01.05	12,000.00	12,000.00	0.00	4,000.00	4,000.00	2,000.00	2,000.00	0.00
223	Alte bunuri si servicii pentru intretinere si functionare	20.01.30	30,000.00	30,000.00	0.00	10,000.00	8,000.00	8,000.00	4,000.00	0.00
224	Medicamente si materiale sanitare (cod 20.04.01 la 20.04.04)	20.04	7,000.00	7,000.00	0.00	2,000.00	2,000.00	1,000.00	2,000.00	0.00
225	Dezinfectanti	20.04.04	7,000.00	7,000.00	0.00	2,000.00	2,000.00	1,000.00	2,000.00	0.00
226	Bunuri de natura obiectelor de inventar (cod 20.05.01+20.05.03+20.05.30)	20.05	34,000.00	34,000.00	0.00	7,000.00	24,000.00	3,000.00	0.00	0.00
227	Uniforme si echipament	20.05.01	17,000.00	17,000.00	0.00	2,000.00	15,000.00	0.00	0.00	0.00
228	Alte obiecte de inventar	20.05.30	17,000.00	17,000.00	0.00	5,000.00	9,000.00	3,000.00	0.00	0.00
229	CHELTUIELI DE CAPITAL (cod 71+72)	70	95,000.00	95,000.00	0.00	0.00	5,000.00	90,000.00	0.00	0.00
230	TITLUL XIII ACTIVE NEFINANCIARE (cod 71.01 la 71.03)	71	95,000.00	95,000.00	0.00	0.00	5,000.00	90,000.00	0.00	0.00
231	Active fixe	71.01	95,000.00	95,000.00	0.00	0.00	5,000.00	90,000.00	0.00	0.00
232	Masini, echipamente si mijloace de transport	71.01.02	95,000.00	95,000.00	0.00	0.00	5,000.00	90,000.00	0.00	0.00
233	Protectie civila si protectia contra incendiilor (protectie civila nonmilitara)	61.02.05	291,200.00	291,200.00	0.00	60,400.00	63,950.00	133,150.00	33,700.00	0.00
234	Alte cheltuieli în domeniul ordinii publice si sigurantei nationale	61.02.50	25,000.00	25,000.00	0.00	4,000.00	10,000.00	7,000.00	4,000.00	0.00
235	Partea a III-a CHELTUIELI SOCIAL-CULTURALE (cod 65.02+66.02+67.02 +68.02)	64.02	9,601,150.00	9,634,150.00	0.00	1,766,000.00	2,872,180.00	3,801,570.00	1,194,400.00	33,000.00
236	Invatamant (cod 65.02.03 la 65.02.05+65.02.07+65.02.11+65.02.50)	65.02	5,403,250.00	5,403,250.00	0.00	954,250.00	1,635,150.00	2,393,700.00	420,150.00	0.00
237	CHELTUIELI CURENTE (cod 10+20+30+40+50+51+55+56+57+59)	01	5,312,250.00	5,312,250.00	0.00	954,250.00	1,544,150.00	2,393,700.00	420,150.00	0.00

Nr. Crt.	Denumirea indicatorilor	Cod indicator	Buget anterior	PREVEDERI ANUALE		din care				Influenta
				TOTAL	din care credite bugetare destinate stingerii plăților restante	Trim I	Trim II	Trim III	Trim IV	
238	TITLUL II BUNURI SI SERVICII (cod 20.01 la 20.06+20.09 la 20.16+20.18 la 20.27+20.30)	20	774,000.00	774,000.00	0.00	246,650.00	40,550.00	259,150.00	227,650.00	0.00
239	Bunuri si servicii	20.01	624,000.00	624,000.00	0.00	225,000.00	21,200.00	166,000.00	211,800.00	0.00
240	Furnituri de birou	20.01.01	41,000.00	41,000.00	0.00	3,000.00	1,000.00	16,000.00	21,000.00	0.00
241	Materiale pentru curatenie	20.01.02	45,000.00	45,000.00	0.00	4,000.00	0.00	16,000.00	25,000.00	0.00
242	Incalzit, iluminat si forta motrica	20.01.03	190,000.00	180,000.00	0.00	105,000.00	7,000.00	18,000.00	50,000.00	-10,000.00
243	Apa, canal si salubritate	20.01.04	41,000.00	32,000.00	0.00	5,000.00	2,000.00	6,000.00	19,000.00	-9,000.00
244	Carburanti si lubrifianti	20.01.05	8,000.00	8,000.00	0.00	0.00	0.00	3,000.00	5,000.00	0.00
245	Piese de schimb	20.01.06	7,000.00	7,000.00	0.00	0.00	0.00	0.00	7,000.00	0.00
246	Transport	20.01.07	83,000.00	83,000.00	0.00	48,000.00	0.00	35,000.00	0.00	0.00
247	Posta, telecomunicatii, radio, tv, internet	20.01.08	34,000.00	34,000.00	0.00	16,000.00	2,500.00	11,000.00	4,500.00	0.00
248	Materiale si prestari de servicii cu caracter functional	20.01.09	45,000.00	45,000.00	0.00	16,500.00	3,000.00	13,400.00	12,100.00	0.00
249	Alte bunuri si servicii pentru intretinere si functionare	20.01.30	130,000.00	149,000.00	0.00	27,500.00	5,700.00	47,600.00	68,200.00	19,000.00
250	Reparatii curente	20.02	26,000.00	26,000.00	0.00	0.00	0.00	26,000.00	0.00	0.00
251	Medicamente si materiale sanitare (cod 20.04.01 la 20.04.04)	20.04	22,000.00	22,000.00	0.00	0.00	2,000.00	20,000.00	0.00	0.00
252	Dezinfectanti	20.04.04	22,000.00	22,000.00	0.00	0.00	2,000.00	20,000.00	0.00	0.00
253	Bunuri de natura obiectelor de inventar (cod 20.05.01+20.05.03+20.05.30)	20.05	31,000.00	31,000.00	0.00	0.00	0.00	31,000.00	0.00	0.00
254	Uniforme si echipament	20.05.01	1,000.00	1,000.00	0.00	0.00	0.00	1,000.00	0.00	0.00
255	Alte obiecte de inventar	20.05.30	30,000.00	30,000.00	0.00	0.00	0.00	30,000.00	0.00	0.00
256	Deplasari, detasari, transferari (cod 20.06.01+20.06.02)	20.06	17,000.00	17,000.00	0.00	15,000.00	0.00	2,000.00	0.00	0.00
257	Deplasari interne, detașări, transferari	20.06.01	17,000.00	17,000.00	0.00	15,000.00	0.00	2,000.00	0.00	0.00
258	Carti, publicatii si materiale documentare	20.11	6,500.00	6,500.00	0.00	0.00	6,500.00	0.00	0.00	0.00
259	Pregatire profesionala	20.13	24,000.00	24,000.00	0.00	3,000.00	1,200.00	9,000.00	10,800.00	0.00
260	Protectia muncii	20.14	14,500.00	14,500.00	0.00	3,150.00	3,150.00	3,150.00	5,050.00	0.00
261	Alte cheltuieli (cod 20.30.01 la 20.30.04+20.30.06+20.30.07+20.30.09+20.30.30)	20.30	9,000.00	9,000.00	0.00	500.00	6,500.00	2,000.00	0.00	0.00
262	Reclama si publicitate	20.30.01	500.00	500.00	0.00	500.00	0.00	0.00	0.00	0.00
263	Prime de asigurare non-viata	20.30.03	4,500.00	4,500.00	0.00	0.00	4,500.00	0.00	0.00	0.00
264	Alte cheltuieli cu bunuri si servicii	20.30.30	4,000.00	4,000.00	0.00	0.00	2,000.00	2,000.00	0.00	0.00
265	TITLUL IX ASISTENTA SOCIALA (cod 57.01+57.02+57.04)	57	64,000.00	64,000.00	0.00	15,000.00	12,000.00	12,000.00	25,000.00	0.00
266	Ajutoare sociale (cod 57.02.01 la 57.02.05)	57.02	64,000.00	64,000.00	0.00	15,000.00	12,000.00	12,000.00	25,000.00	0.00
267	Ajutoare sociale in numerar	57.02.01	14,000.00	14,000.00	0.00	5,000.00	2,000.00	2,000.00	5,000.00	0.00
268	Tichete de creșă și tichete sociale pentru grădiniță	57.02.03	50,000.00	50,000.00	0.00	10,000.00	10,000.00	10,000.00	20,000.00	0.00
269	TITLUL X PROIECTE CU FINANTARE DIN FONDURI EXTERNE NERAMBURSABILE AFERENTE CADRULUI FINANCIAR 2014-2020	58	4,255,400.00	4,255,400.00	0.00	653,600.00	1,407,400.00	2,103,600.00	90,800.00	0.00
270	Programe din Fondul European de Dezvoltare Europeana (FEDR)	58.01	1,803,900.00	1,803,900.00	0.00	0.00	0.00	1,803,900.00	0.00	0.00
271	Finantare nationala	58.01.01	232,700.00	232,700.00	0.00	0.00	0.00	232,700.00	0.00	0.00
272	Finantare externa nerambursabila	58.01.02	1,521,200.00	1,521,200.00	0.00	0.00	0.00	1,521,200.00	0.00	0.00
273	Cheltuieli neeligibile	58.01.03	50,000.00	50,000.00	0.00	0.00	0.00	50,000.00	0.00	0.00

Nr. Crt.	Denumirea indicatorilor	Cod indicator	Buget anterior	PREVEDERI ANUALE		din care				Influenta
				TOTAL	din care credite bugetare destinate stingerii plăților restante	Trim I	Trim II	Trim III	Trim IV	
274	Programe din Fondul Social European (FSE)	58.02	2,451,500.00	2,451,500.00	0.00	653,600.00	1,407,400.00	299,700.00	90,800.00	0.00
275	Finantare nationala	58.02.01	318,000.00	318,000.00	0.00	79,500.00	159,000.00	39,700.00	39,800.00	0.00
276	Finantare externa nerambursabila	58.02.02	2,079,400.00	2,079,400.00	0.00	520,000.00	1,248,400.00	260,000.00	51,000.00	0.00
277	Cheltuieli neeligibile	58.02.03	54,100.00	54,100.00	0.00	54,100.00	0.00	0.00	0.00	0.00
278	TITLUL XI ALTE CHELTUIELI (cod 59.01+59.02+59.11+59.12+59.15+59.17+59.22+59.25+59.30+59.35+59.38+59.40+59.41+59.42)	59	218,850.00	218,850.00	0.00	39,000.00	84,200.00	18,950.00	76,700.00	0.00
279	Burse	59.01	218,850.00	218,850.00	0.00	39,000.00	84,200.00	18,950.00	76,700.00	0.00
280	CHELTUIELI DE CAPITAL (cod 71+72)	70	91,000.00	91,000.00	0.00	0.00	91,000.00	0.00	0.00	0.00
281	TITLUL XIII ACTIVE NEFINANCIARE (cod 71.01 la 71.03)	71	91,000.00	91,000.00	0.00	0.00	91,000.00	0.00	0.00	0.00
282	Active fixe	71.01	91,000.00	91,000.00	0.00	0.00	91,000.00	0.00	0.00	0.00
283	Constructii	71.01.01	55,000.00	55,000.00	0.00	0.00	55,000.00	0.00	0.00	0.00
284	Mobilier, aparatura birotica si alte active corporale	71.01.03	36,000.00	36,000.00	0.00	0.00	36,000.00	0.00	0.00	0.00
285	Invatamant secundar (cod 65.02.04.01 la 65.02.04.03)	65.02.04	3,549,350.00	3,549,350.00	0.00	944,250.00	1,625,150.00	579,800.00	400,150.00	0.00
286	Invatamant secundar inferior	65.02.04.01	3,549,350.00	3,549,350.00	0.00	944,250.00	1,625,150.00	579,800.00	400,150.00	0.00
287	Alte cheltuieli in domeniul invatamantului	65.02.50	1,853,900.00	1,853,900.00	0.00	10,000.00	10,000.00	1,813,900.00	20,000.00	0.00
288	Sanatate (cod 66.02.06+66.02.08+66.02.50)	66.02	517,400.00	517,400.00	0.00	12,700.00	124,700.00	243,650.00	136,350.00	0.00
289	CHELTUIELI CURENTE (cod 10+20+30+40+50+51+55+56+57+59)	01	517,400.00	517,400.00	0.00	12,700.00	124,700.00	243,650.00	136,350.00	0.00
290	TITLUL I CHELTUIELI DE PERSONAL (cod 10.01 la 10.03)	10	50,400.00	50,400.00	0.00	12,700.00	12,700.00	12,650.00	12,350.00	0.00
291	Cheltuieli salariale in bani	10.01	49,300.00	49,300.00	0.00	12,400.00	12,400.00	12,350.00	12,150.00	0.00
292	Salarii de baza	10.01.01	45,100.00	45,100.00	0.00	11,350.00	11,350.00	11,300.00	11,100.00	0.00
293	Îndemnizații de hrană	10.01.17	4,200.00	4,200.00	0.00	1,050.00	1,050.00	1,050.00	1,050.00	0.00
294	Contributii (cod 10.03.01 la 10.03.06)	10.03	1,100.00	1,100.00	0.00	300.00	300.00	300.00	200.00	0.00
295	Contributia asiguratorie pentru munca	10.03.07	1,100.00	1,100.00	0.00	300.00	300.00	300.00	200.00	0.00
296	TITLUL II BUNURI SI SERVICII (cod 20.01 la 20.06+20.09 la 20.16+20.18 la 20.27+20.30)	20	467,000.00	467,000.00	0.00	0.00	112,000.00	231,000.00	124,000.00	0.00
297	Bunuri si servicii	20.01	75,000.00	75,000.00	0.00	0.00	32,000.00	21,000.00	22,000.00	0.00
298	Furnituri de birou	20.01.01	4,000.00	4,000.00	0.00	0.00	2,000.00	1,000.00	1,000.00	0.00
299	Materiale pentru curatenie	20.01.02	9,000.00	9,000.00	0.00	0.00	4,000.00	3,000.00	2,000.00	0.00
300	Incalzit, Iluminat si forta motrica	20.01.03	30,000.00	30,000.00	0.00	0.00	5,000.00	8,000.00	17,000.00	0.00
301	Apa, canal si salubritate	20.01.04	2,000.00	2,000.00	0.00	0.00	1,000.00	1,000.00	0.00	0.00
302	Alte bunuri si servicii pentru intretinere si functionare	20.01.30	30,000.00	30,000.00	0.00	0.00	20,000.00	8,000.00	2,000.00	0.00
303	Medicamente si materiale sanitare (cod 20.04.01 la 20.04.04)	20.04	17,000.00	17,000.00	0.00	0.00	10,000.00	5,000.00	2,000.00	0.00
304	Medicamente	20.04.01	4,000.00	4,000.00	0.00	0.00	2,000.00	1,000.00	1,000.00	0.00
305	Materiale sanitare	20.04.02	7,000.00	7,000.00	0.00	0.00	5,000.00	2,000.00	0.00	0.00
306	Dezinfectanti	20.04.04	6,000.00	6,000.00	0.00	0.00	3,000.00	2,000.00	1,000.00	0.00
307	Bunuri de natura obiectelor de inventar (cod 20.05.01+20.05.03+20.05.30)	20.05	25,000.00	25,000.00	0.00	0.00	20,000.00	5,000.00	0.00	0.00
308	Alte obiecte de inventar	20.05.30	25,000.00	25,000.00	0.00	0.00	20,000.00	5,000.00	0.00	0.00
309	Alte cheltuieli (cod 20.30.01 la 20.30.04+20.30.06+20.30.07+20.30.09+20.30.30)	20.30	350,000.00	350,000.00	0.00	0.00	50,000.00	200,000.00	100,000.00	0.00

Nr. Crt.	Denumirea indicatorilor	Cod indicator	Buget anterior	PREVEDERI ANUALE		din care				Influenta
				TOTAL	din care credite bugetare destinate stingerii plăților restante	Trim I	Trim II	Trim III	Trim IV	
310	Alte cheltuieli cu bunuri si servicii	20.30.30	350,000.00	350,000.00	0.00	0.00	50,000.00	200,000.00	100,000.00	0.00
311	Servicii de sanatate publica	66.02.08	50,400.00	50,400.00	0.00	12,700.00	12,700.00	12,650.00	12,350.00	0.00
312	Alte cheltuieli in domeniul sanatatii (cod 66.02.50.50)	66.02.50	467,000.00	467,000.00	0.00	0.00	112,000.00	231,000.00	124,000.00	0.00
313	Alte institutii si actiuni sanitare	66.02.50.50	467,000.00	467,000.00	0.00	0.00	112,000.00	231,000.00	124,000.00	0.00
314	Cultura, recreere si religie (cod 67.02.03+67.02.05+67.02.06+67.02.50)	67.02	1,721,400.00	1,744,400.00	0.00	288,050.00	557,230.00	645,220.00	253,900.00	23,000.00
315	CHELTUIELI CURENTE (cod 10+20+30+40+50+51+55+56+57+59)	01	1,331,400.00	1,354,400.00	0.00	288,050.00	557,230.00	255,220.00	253,900.00	23,000.00
316	TITLUL I CHELTUIELI DE PERSONAL (cod 10.01 la 10.03)	10	68,400.00	68,400.00	0.00	17,050.00	17,230.00	17,220.00	16,900.00	0.00
317	Cheltuieli salariale in bani	10.01	66,890.00	66,890.00	0.00	16,650.00	16,850.00	16,840.00	16,550.00	0.00
318	Salarii de baza	10.01.01	62,690.00	62,690.00	0.00	15,600.00	15,800.00	15,790.00	15,500.00	0.00
319	Îndemnizații de hrană	10.01.17	4,200.00	4,200.00	0.00	1,050.00	1,050.00	1,050.00	1,050.00	0.00
320	Contributii (cod 10.03.01 la 10.03.06)	10.03	1,510.00	1,510.00	0.00	400.00	380.00	380.00	350.00	0.00
321	Contributia asiguratorie pentru munca	10.03.07	1,510.00	1,510.00	0.00	400.00	380.00	380.00	350.00	0.00
322	TITLUL II BUNURI SI SERVICII (cod 20.01 la 20.06+20.09 la 20.16+20.18 la 20.27+20.30)	20	363,000.00	386,000.00	0.00	121,000.00	90,000.00	38,000.00	137,000.00	23,000.00
323	Bunuri si servicii	20.01	278,000.00	278,000.00	0.00	118,000.00	73,000.00	18,000.00	69,000.00	0.00
324	Materiale pentru curatenie	20.01.02	2,000.00	2,000.00	0.00	0.00	1,000.00	1,000.00	0.00	0.00
325	Incalzit, Iluminat si forta motrica	20.01.03	62,000.00	62,000.00	0.00	16,000.00	17,000.00	13,000.00	16,000.00	0.00
326	Alte bunuri si servicii pentru intretinere si functionare	20.01.30	214,000.00	214,000.00	0.00	102,000.00	55,000.00	4,000.00	53,000.00	0.00
327	Reparatii curente	20.02	0.00	23,000.00	0.00	0.00	0.00	0.00	23,000.00	23,000.00
328	Bunuri de natura obiectelor de inventar (cod 20.05.01+20.05.03+20.05.30)	20.05	10,000.00	10,000.00	0.00	0.00	0.00	10,000.00	0.00	0.00
329	Alte obiecte de inventar	20.05.30	10,000.00	10,000.00	0.00	0.00	0.00	10,000.00	0.00	0.00
330	Carti, publicatii si materiale documentare	20.11	3,000.00	3,000.00	0.00	3,000.00	0.00	0.00	0.00	0.00
331	Alte cheltuieli (cod 20.30.01 la 20.30.04+20.30.06+20.30.07+20.30.09+20.30.30)	20.30	72,000.00	72,000.00	0.00	0.00	17,000.00	10,000.00	45,000.00	0.00
332	Alte cheltuieli cu bunuri si servicii	20.30.30	72,000.00	72,000.00	0.00	0.00	17,000.00	10,000.00	45,000.00	0.00
333	TITLUL XI ALTE CHELTUIELI (cod 59.01+59.02+59.11+59.12+59.15+59.17+59.22+59.25+59.30+59.35+59.38+59.40+59.41+59.42)	59	900,000.00	900,000.00	0.00	150,000.00	450,000.00	200,000.00	100,000.00	0.00
334	Asociatii si fundatii	59.11	600,000.00	600,000.00	0.00	150,000.00	150,000.00	200,000.00	100,000.00	0.00
335	Sustinerea cultelor	59.12	300,000.00	300,000.00	0.00	0.00	300,000.00	0.00	0.00	0.00
336	CHELTUIELI DE CAPITAL (cod 71+72)	70	390,000.00	390,000.00	0.00	0.00	0.00	390,000.00	0.00	0.00
337	TITLUL XIII ACTIVE NEFINANCIARE (cod 71.01 la 71.03)	71	390,000.00	390,000.00	0.00	0.00	0.00	390,000.00	0.00	0.00
338	Active fixe	71.01	390,000.00	390,000.00	0.00	0.00	0.00	390,000.00	0.00	0.00
339	Constructii	71.01.01	390,000.00	390,000.00	0.00	0.00	0.00	390,000.00	0.00	0.00
340	Servicii culturale (cod 67.02.03.02 la 67.02.03.08+67.02.03.12+67.02.03.30)	67.02.03	586,400.00	609,400.00	0.00	31,050.00	46,230.00	438,220.00	93,900.00	23,000.00
341	Biblioteci publice comunale, orasenesti, municipale	67.02.03.02	72,400.00	95,400.00	0.00	20,050.00	18,230.00	17,220.00	39,900.00	23,000.00
342	Camine culturale	67.02.03.07	514,000.00	514,000.00	0.00	11,000.00	28,000.00	421,000.00	54,000.00	0.00
343	Servicii recreative si sportive (cod 67.02.05.01 la 67.02.05.03)	67.02.05	835,000.00	835,000.00	0.00	257,000.00	211,000.00	207,000.00	160,000.00	0.00
344	Sport	67.02.05.01	635,000.00	635,000.00	0.00	157,000.00	161,000.00	207,000.00	110,000.00	0.00
345	Intretinere gradini publice, parcuri, zone verzi, baze sportive si de agrement	67.02.05.03	200,000.00	200,000.00	0.00	100,000.00	50,000.00	0.00	50,000.00	0.00

Nr. Crt.	Denumirea indicatorilor	Cod indicator	Buget anterior	PREVEDERI ANUALE		din care				Influenta
				TOTAL	din care credite bugetare destinate stingerii plăților restante	Trim I	Trim II	Trim III	Trim IV	
346	Servicii religioase	67.02.06	300,000.00	300,000.00	0.00	0.00	300,000.00	0.00	0.00	0.00
347	Asigurari si asistenta sociala (cod 68.02.04+68.02.05+68.02.06+68.02.10+68.02.11+68.02.12+68.02.15+68.02.50)	68.02	1,959,100.00	1,969,100.00	0.00	511,000.00	555,100.00	519,000.00	384,000.00	10,000.00
348	CHELTUIELI CURENTE (cod 10+20+30+40+50+51+55+56+57+59)	01	1,959,100.00	1,969,100.00	0.00	511,000.00	555,100.00	519,000.00	384,000.00	10,000.00
349	TITLUL I CHELTUIELI DE PERSONAL (cod 10.01 la 10.03)	10	1,302,100.00	1,302,100.00	0.00	329,000.00	332,100.00	331,000.00	310,000.00	0.00
350	Cheltuieli salariale in bani	10.01	1,271,300.00	1,271,300.00	0.00	321,000.00	324,000.00	323,000.00	303,300.00	0.00
351	Salarii de baza	10.01.01	1,123,400.00	1,123,400.00	0.00	282,000.00	284,100.00	284,000.00	273,300.00	0.00
352	Îndemnizații de hrană	10.01.17	147,900.00	147,900.00	0.00	39,000.00	39,900.00	39,000.00	30,000.00	0.00
353	Contributii (cod 10.03.01 la 10.03.06)	10.03	30,800.00	30,800.00	0.00	8,000.00	8,100.00	8,000.00	6,700.00	0.00
354	Contributia asiguratorie pentru munca	10.03.07	30,800.00	30,800.00	0.00	8,000.00	8,100.00	8,000.00	6,700.00	0.00
355	TITLUL IX ASISTENTA SOCIALA (cod 57.01+57.02+57.04)	57	657,000.00	667,000.00	0.00	182,000.00	223,000.00	188,000.00	74,000.00	10,000.00
356	Ajutoare sociale (cod 57.02.01 la 57.02.05)	57.02	657,000.00	667,000.00	0.00	182,000.00	223,000.00	188,000.00	74,000.00	10,000.00
357	Ajutoare sociale in numerar	57.02.01	657,000.00	667,000.00	0.00	182,000.00	223,000.00	188,000.00	74,000.00	10,000.00
358	Asistenta sociala in caz de boli si invaliditati (cod 68.02.05.02)	68.02.05	1,875,100.00	1,885,100.00	0.00	509,000.00	545,100.00	511,000.00	320,000.00	10,000.00
359	Asistenta sociala in caz de invaliditate	68.02.05.02	1,875,100.00	1,885,100.00	0.00	509,000.00	545,100.00	511,000.00	320,000.00	10,000.00
360	Prevenirea excluderii sociale (cod 68.02.15.01+68.02.15.02)	68.02.15	84,000.00	84,000.00	0.00	2,000.00	10,000.00	8,000.00	64,000.00	0.00
361	Ajutor social	68.02.15.01	84,000.00	84,000.00	0.00	2,000.00	10,000.00	8,000.00	64,000.00	0.00
362	Partea a IV-a SERVICII SI DEZVOLTARE PUBLICA, LOCUINTE, MEDIU SI APE (cod 70.02+74.02)	69.02	2,490,390.00	2,880,700.00	0.00	821,100.00	571,200.00	749,890.00	738,510.00	390,310.00
363	Locuinte, servicii si dezvoltare publica (cod 70.02.03+70.02.05 la 70.02.07+70.02.50)	70.02	1,723,690.00	2,114,000.00	0.00	634,050.00	356,700.00	526,390.00	596,860.00	390,310.00
364	CHELTUIELI CURENTE (cod 10+20+30+40+50+51+55+56+57+59)	01	1,504,000.00	1,504,000.00	0.00	634,050.00	356,700.00	306,700.00	206,550.00	0.00
365	TITLUL I CHELTUIELI DE PERSONAL (cod 10.01 la 10.03)	10	477,000.00	477,000.00	0.00	115,050.00	120,700.00	120,700.00	120,550.00	0.00
366	Cheltuieli salariale in bani	10.01	467,000.00	467,000.00	0.00	112,700.00	118,150.00	118,150.00	118,000.00	0.00
367	Salarii de baza	10.01.01	426,000.00	426,000.00	0.00	102,750.00	107,800.00	107,800.00	107,650.00	0.00
368	Îndemnizații de hrană	10.01.17	41,000.00	41,000.00	0.00	9,950.00	10,350.00	10,350.00	10,350.00	0.00
369	Contributii (cod 10.03.01 la 10.03.06)	10.03	10,000.00	10,000.00	0.00	2,350.00	2,550.00	2,550.00	2,550.00	0.00
370	Contributia asiguratorie pentru munca	10.03.07	10,000.00	10,000.00	0.00	2,350.00	2,550.00	2,550.00	2,550.00	0.00
371	TITLUL II BUNURI SI SERVICII (cod 20.01 la 20.06+20.09 la 20.16+20.18 la 20.27+20.30)	20	842,000.00	842,000.00	0.00	474,000.00	191,000.00	134,000.00	43,000.00	0.00
372	Bunuri si servicii	20.01	806,000.00	806,000.00	0.00	474,000.00	169,000.00	125,000.00	38,000.00	0.00
373	Incalzit, Iluminat si forta motrica	20.01.03	290,000.00	290,000.00	0.00	150,000.00	82,000.00	52,000.00	6,000.00	0.00
374	Apa, canal si salubritate	20.01.04	4,000.00	4,000.00	0.00	1,000.00	1,000.00	1,000.00	1,000.00	0.00
375	Carburanti si lubrifianti	20.01.05	70,000.00	70,000.00	0.00	18,000.00	12,000.00	35,000.00	5,000.00	0.00
376	Piese de schimb	20.01.06	7,000.00	7,000.00	0.00	3,000.00	2,000.00	2,000.00	0.00	0.00
377	Materiale si prestari de servicii cu caracter functional	20.01.09	20,000.00	20,000.00	0.00	2,000.00	7,000.00	5,000.00	6,000.00	0.00
378	Alte bunuri si servicii pentru intretinere si functionare	20.01.30	415,000.00	415,000.00	0.00	300,000.00	65,000.00	30,000.00	20,000.00	0.00
379	Bunuri de natura obiectelor de inventar (cod 20.05.01+20.05.03+20.05.30)	20.05	22,000.00	22,000.00	0.00	0.00	8,000.00	9,000.00	5,000.00	0.00
380	Uniforme si echipament	20.05.01	7,000.00	7,000.00	0.00	0.00	0.00	7,000.00	0.00	0.00
381	Alte obiecte de inventar	20.05.30	15,000.00	15,000.00	0.00	0.00	8,000.00	2,000.00	5,000.00	0.00

Nr. Crt.	Denumirea indicatorilor	Cod indicator	Buget anterior	PREVEDERI ANUALE		din care				Influenta
				TOTAL	din care credite bugetare destinate stingerii plăților restante	Trim I	Trim II	Trim III	Trim IV	
382	Contributii ale administratiei publice locale la realizarea unor lucrari oi servicii de interes public local, in baza unor conventii sau contracte de asociere	20.19	14,000.00	14,000.00	0.00	0.00	14,000.00	0.00	0.00	0.00
383	TITLUL VII ALTE TRANSFERURI (cod 55.01+55.02)	55	185,000.00	185,000.00	0.00	45,000.00	45,000.00	52,000.00	43,000.00	0.00
384	A. Transferuri interne (cod 55.01.01 la 55.01.03+55.01.05 la 55.01.10+55.01.12 la 55.01.20+55.01.26+55.01.28+55.01.29+55.01.41+55.01.42+55.01.46 la 55.01.55+ 55.01.57+55.01.58+55.01.59+55.01.62+55.01.63+55.01.64+55.01.65+55.01.66+55.01.67+55.01.68+55.01.69+55.01.70+55.01.71+55.01.72)	55.01	185,000.00	185,000.00	0.00	45,000.00	45,000.00	52,000.00	43,000.00	0.00
385	Alte transferuri curente interne	55.01.18	185,000.00	185,000.00	0.00	45,000.00	45,000.00	52,000.00	43,000.00	0.00
386	CHELTUIELI DE CAPITAL (cod 71+72)	70	219,690.00	610,000.00	0.00	0.00	0.00	219,690.00	390,310.00	390,310.00
387	TITLUL XIII ACTIVE NEFINANCIARE (cod 71.01 la 71.03)	71	219,690.00	610,000.00	0.00	0.00	0.00	219,690.00	390,310.00	390,310.00
388	Active fixe	71.01	219,690.00	610,000.00	0.00	0.00	0.00	219,690.00	390,310.00	390,310.00
389	Constructii	71.01.01	219,690.00	510,000.00	0.00	0.00	0.00	219,690.00	290,310.00	290,310.00
390	Mobilier, aparatura birotica si alte active corporale	71.01.03	0.00	100,000.00	0.00	0.00	0.00	0.00	100,000.00	100,000.00
391	Iluminat public si electrificari rurale	70.02.06	559,690.00	850,000.00	0.00	160,000.00	100,000.00	284,690.00	305,310.00	290,310.00
392	Alte servicii in domeniile locuintelor, serviciilor si dezvoltarii comunale	70.02.50	1,164,000.00	1,264,000.00	0.00	474,050.00	256,700.00	241,700.00	291,550.00	100,000.00
393	Protectia mediului (cod 74.02.03+74.02.05+74.02.06+74.02.50)	74.02	766,700.00	766,700.00	0.00	187,050.00	214,500.00	223,500.00	141,650.00	0.00
394	CHELTUIELI CURENTE (cod 10+20+30+40+50+51+55+56+57+59)	01	663,000.00	663,000.00	0.00	157,050.00	192,500.00	197,500.00	115,950.00	0.00
395	TITLUL I CHELTUIELI DE PERSONAL (cod 10.01 la 10.03)	10	269,000.00	269,000.00	0.00	67,050.00	67,500.00	67,500.00	66,950.00	0.00
396	Cheltuieli salariale in bani	10.01	263,000.00	263,000.00	0.00	65,550.00	65,950.00	65,950.00	65,550.00	0.00
397	Salarii de baza	10.01.01	242,000.00	242,000.00	0.00	60,600.00	60,600.00	60,600.00	60,200.00	0.00
398	Îndemnizații de hrană	10.01.17	21,000.00	21,000.00	0.00	4,950.00	5,350.00	5,350.00	5,350.00	0.00
399	Contributii (cod 10.03.01 la 10.03.06)	10.03	6,000.00	6,000.00	0.00	1,500.00	1,550.00	1,550.00	1,400.00	0.00
400	Contributia asiguratorie pentru munca	10.03.07	6,000.00	6,000.00	0.00	1,500.00	1,550.00	1,550.00	1,400.00	0.00
401	TITLUL II BUNURI SI SERVICII (cod 20.01 la 20.06+20.09 la 20.16+20.18 la 20.27+20.30)	20	394,000.00	394,000.00	0.00	90,000.00	125,000.00	130,000.00	49,000.00	0.00
402	Bunuri si servicii	20.01	338,000.00	338,000.00	0.00	81,000.00	86,000.00	123,000.00	48,000.00	0.00
403	Carburanti si lubrifianti	20.01.05	65,000.00	65,000.00	0.00	20,000.00	15,000.00	25,000.00	5,000.00	0.00
404	Piese de schimb	20.01.06	30,000.00	30,000.00	0.00	3,000.00	12,000.00	10,000.00	5,000.00	0.00
405	Materiale si prestari de servicii cu caracter functional	20.01.09	25,000.00	25,000.00	0.00	1,000.00	13,000.00	8,000.00	3,000.00	0.00
406	Alte bunuri si servicii pentru intretinere si functionare	20.01.30	218,000.00	218,000.00	0.00	57,000.00	46,000.00	80,000.00	35,000.00	0.00
407	Bunuri de natura obiectelor de inventar (cod 20.05.01+20.05.03+20.05.30)	20.05	27,000.00	27,000.00	0.00	3,000.00	19,000.00	5,000.00	0.00	0.00
408	Uniforme si echipament	20.05.01	5,000.00	5,000.00	0.00	0.00	2,000.00	3,000.00	0.00	0.00
409	Alte obiecte de inventar	20.05.30	22,000.00	22,000.00	0.00	3,000.00	17,000.00	2,000.00	0.00	0.00
410	Contributii ale administratiei publice locale la realizarea unor lucrari oi servicii de interes public local, in baza unor conventii sau contracte de asociere	20.19	13,000.00	13,000.00	0.00	0.00	13,000.00	0.00	0.00	0.00
411	Alte cheltuieli (cod 20.30.01 la 20.30.04+20.30.06+20.30.07+20.30.09+20.30.30)	20.30	16,000.00	16,000.00	0.00	6,000.00	7,000.00	2,000.00	1,000.00	0.00
412	Prime de asigurare non-viata	20.30.03	16,000.00	16,000.00	0.00	6,000.00	7,000.00	2,000.00	1,000.00	0.00
413	CHELTUIELI DE CAPITAL (cod 71+72)	70	103,700.00	103,700.00	0.00	30,000.00	22,000.00	26,000.00	25,700.00	0.00
414	TITLUL XIII ACTIVE NEFINANCIARE (cod 71.01 la 71.03)	71	103,700.00	103,700.00	0.00	30,000.00	22,000.00	26,000.00	25,700.00	0.00

Nr. Crt.	Denumirea indicatorilor	Cod indicator	Buget anterior	PREVEDERI ANUALE		din care				Influenta
				TOTAL	din care credite bugetare destinate stingerii plăților restante	Trim I	Trim II	Trim III	Trim IV	
415	Active fixe	71.01	103,700.00	103,700.00	0.00	30,000.00	22,000.00	26,000.00	25,700.00	0.00
416	Masini, echipamente si mijloace de transport	71.01.02	103,700.00	103,700.00	0.00	30,000.00	22,000.00	26,000.00	25,700.00	0.00
417	Salubritate si gestiunea deseurilor (cod 74.02.05.01+74.02.05.02)	74.02.05	766,700.00	766,700.00	0.00	187,050.00	214,500.00	223,500.00	141,650.00	0.00
418	Colectarea, tratarea si distrugerea deseurilor	74.02.05.02	766,700.00	766,700.00	0.00	187,050.00	214,500.00	223,500.00	141,650.00	0.00
419	Partea a V-a ACTIUNI ECONOMICE (cod 80.02+81.02+83.02+84.02+87.02)	79.02	11,493,500.00	11,493,500.00	0.00	389,000.00	7,762,500.00	2,816,000.00	526,000.00	0.00
420	Transporturi (cod 84.02.03+84.02.06+84.02.50)	84.02	11,493,500.00	11,493,500.00	0.00	389,000.00	7,762,500.00	2,816,000.00	526,000.00	0.00
421	CHELTUIELI CURENTE (cod 10+20+30+40+50+51+55+56+57+59)	01	305,000.00	305,000.00	0.00	69,000.00	161,000.00	75,000.00	0.00	0.00
422	TITLUL II BUNURI SI SERVICII (cod 20.01 la 20.06+20.09 la 20.16+20.18 la 20.27+20.30)	20	305,000.00	305,000.00	0.00	69,000.00	161,000.00	75,000.00	0.00	0.00
423	Bunuri si servicii	20.01	220,000.00	220,000.00	0.00	69,000.00	106,000.00	45,000.00	0.00	0.00
424	Alte bunuri si servicii pentru intretinere si functionare	20.01.30	220,000.00	220,000.00	0.00	69,000.00	106,000.00	45,000.00	0.00	0.00
425	Reparatii curente	20.02	70,000.00	70,000.00	0.00	0.00	40,000.00	30,000.00	0.00	0.00
426	Bunuri de natura obiectelor de inventar (cod 20.05.01+20.05.03+20.05.30)	20.05	15,000.00	15,000.00	0.00	0.00	15,000.00	0.00	0.00	0.00
427	Alte obiecte de inventar	20.05.30	15,000.00	15,000.00	0.00	0.00	15,000.00	0.00	0.00	0.00
428	CHELTUIELI DE CAPITAL (cod 71+72)	70	11,188,500.00	11,188,500.00	0.00	320,000.00	7,601,500.00	2,741,000.00	526,000.00	0.00
429	TITLUL XIII ACTIVE NEFINANCIARE (cod 71.01 la 71.03)	71	11,188,500.00	11,188,500.00	0.00	320,000.00	7,601,500.00	2,741,000.00	526,000.00	0.00
430	Active fixe	71.01	10,638,500.00	10,638,500.00	0.00	320,000.00	7,051,500.00	2,741,000.00	526,000.00	0.00
431	Constructii	71.01.01	10,532,000.00	10,532,000.00	0.00	320,000.00	6,950,000.00	2,739,000.00	523,000.00	0.00
432	Alte active fixe	71.01.30	106,500.00	106,500.00	0.00	0.00	101,500.00	2,000.00	3,000.00	0.00
433	Reparatii capitale aferente activelor fixe	71.03	550,000.00	550,000.00	0.00	0.00	550,000.00	0.00	0.00	0.00
434	Transport rutier (cod 84.02.03.01 la 84.02.03.03)	84.02.03	11,493,500.00	11,493,500.00	0.00	389,000.00	7,762,500.00	2,816,000.00	526,000.00	0.00
435	Drumuri si poduri	84.02.03.01	11,493,500.00	11,493,500.00	0.00	389,000.00	7,762,500.00	2,816,000.00	526,000.00	0.00
436	VII. REZERVE, EXCEDENT / DEFICIT	96.02	-5,912,690.00	-5,912,690.00		0.00	-4,821,830.00	-880,860.00	-210,000.00	0.00
437	DEFICIT 99.02.96 + 99.02.97	99.02	-5,912,690.00	-5,912,690.00	0.00	0.00	-4,821,830.00	-880,860.00	-210,000.00	0.00
438	Deficitul secțiunii de dezvoltare	99.02.97	-5,912,690.00	-5,912,690.00	0.00	0.00	-4,821,830.00	-880,860.00	-210,000.00	0.00

Conducatorul institutiei,

Conducatorul compartimentului financiar-contabil,

BUGETUL LOCAL pe anul 2021
Rectificare din data '31.10.2021' - Bugetul local - Sectiunea Functionare

Nr. Crt.	Denumirea indicatorilor	Cod indicator	Buget anterior	PREVEDERI ANUALE		din care				Influenta
				TOTAL	din care credite bugetare destinate stingerii plăților restante	Trim I	Trim II	Trim III	Trim IV	
1	VENITURILE SECȚIUNII DE FUNCȚIONARE - TOTAL	00.01	10,938,800.00	10,978,490.00	0.00	3,097,450.00	2,936,730.00	2,763,370.00	2,180,940.00	39,690.00
2	I. VENITURI CURENTE (cod 00.03+00.12)	00.02	10,209,400.00	10,249,090.00	0.00	3,082,750.00	2,659,030.00	2,519,720.00	1,987,590.00	39,690.00
3	A. VENITURI FISCALE (cod 00.04+00.09+00.10+00.11)	00.03	13,534,000.00	13,964,000.00	0.00	3,270,850.00	3,970,000.00	4,203,550.00	2,519,600.00	430,000.00
4	A1. IMPOZIT PE VENIT, PROFIT SI CASTIGURI DIN CAPITAL (cod 00.05+00.06+00.07)	00.04	4,371,000.00	4,371,000.00	0.00	1,212,850.00	1,528,000.00	1,423,550.00	206,600.00	0.00
5	A1.2. IMPOZIT PE VENIT, PROFIT, SI CASTIGURI DIN CAPITAL DE LA PERSOANE FIZICE (cod 03.02+04.02)	00.06	4,371,000.00	4,371,000.00	0.00	1,212,850.00	1,528,000.00	1,423,550.00	206,600.00	0.00
6	Impozit pe venit (cod 03.02.17+03.02.18)	03.02	20,000.00	20,000.00	0.00	0.00	0.00	20,000.00	0.00	0.00
7	Impozitul pe veniturile din transferul proprietatilor imobiliare din patrimoniul personal	03.02.18	20,000.00	20,000.00	0.00	0.00	0.00	20,000.00	0.00	0.00
8	Cote si sume defalcate din impozitul pe venit (cod 04.02.01+04.02.04)	04.02	4,351,000.00	4,351,000.00	0.00	1,212,850.00	1,528,000.00	1,403,550.00	206,600.00	0.00
9	Cote defalcate din impozitul pe venit	04.02.01	2,597,000.00	2,597,000.00	0.00	630,000.00	650,000.00	1,136,000.00	181,000.00	0.00
10	Sume alocate din cotele defalcate din impozitul pe venit pentru echilibrarea bugetelor locale	04.02.04	1,744,000.00	1,744,000.00	0.00	582,850.00	873,000.00	265,550.00	22,600.00	0.00
11	Sume repartizate din Fondul la dispozitia Consiliului Judetean	04.02.05	10,000.00	10,000.00	0.00	0.00	5,000.00	2,000.00	3,000.00	0.00
12	A3. IMPOZITE SI TAXE PE PROPRIETATE (cod 07.02)	00.09	1,709,000.00	1,709,000.00	0.00	323,000.00	302,000.00	826,000.00	258,000.00	0.00
13	Impozite si taxe pe proprietate (cod 07.02.01+07.02.02+07.02.03+07.02.50)	07.02	1,709,000.00	1,709,000.00	0.00	323,000.00	302,000.00	826,000.00	258,000.00	0.00
14	Impozit si taxa pe cladiri (cod 07.02.01.01+07.02.01.02)	07.02.01	815,000.00	815,000.00	0.00	165,000.00	145,000.00	385,000.00	120,000.00	0.00
15	Impozit si taxa pe cladiri de la persoane fizice *)	07.02.01.01	345,000.00	345,000.00	0.00	80,000.00	80,000.00	120,000.00	65,000.00	0.00
16	Impozit si taxa pe cladiri de la persoane juridice	07.02.01.02	470,000.00	470,000.00	0.00	85,000.00	65,000.00	265,000.00	55,000.00	0.00
17	Impozit si taxa pe teren (cod 07.02.02.01+07.02.02.02+07.02.02.03)	07.02.02	757,000.00	757,000.00	0.00	136,000.00	132,000.00	369,000.00	120,000.00	0.00
18	Impozitul si taxa pe teren de la persoane fizice *)	07.02.02.01	220,000.00	220,000.00	0.00	40,000.00	50,000.00	100,000.00	30,000.00	0.00
19	Impozitul si taxa pe teren de la persoane juridice *)	07.02.02.02	87,000.00	87,000.00	0.00	6,000.00	7,000.00	71,000.00	3,000.00	0.00
20	Impozitul pe terenul din extravilan *)	07.02.02.03	450,000.00	450,000.00	0.00	90,000.00	75,000.00	198,000.00	87,000.00	0.00
21	Taxe judiciare de timbru si alte taxe de timbru	07.02.03	137,000.00	137,000.00	0.00	22,000.00	25,000.00	72,000.00	18,000.00	0.00
22	A4. IMPOZITE SI TAXE PE BUNURI SI SERVICII (cod 11.02+12.02+15.02+16.02)	00.10	7,454,000.00	7,884,000.00	0.00	1,735,000.00	2,140,000.00	1,954,000.00	2,055,000.00	430,000.00
23	Sume defalcate din TVA (cod 11.02.01+11.02.02+11.02.05+11.02.06)	11.02	6,792,000.00	7,222,000.00	0.00	1,589,000.00	1,963,000.00	1,738,000.00	1,932,000.00	430,000.00
24	Sume defalcate din taxa pe valoarea adaugata pentru finantarea cheltuielilor descentralizate la nivelul comunelor, oraselor, municipiilor, sectoarelor si Municipiului Bucuresti	11.02.02	2,463,000.00	2,463,000.00	0.00	689,000.00	560,000.00	612,000.00	602,000.00	0.00
25	Sume defalcate din taxa pe valoarea adaugata pentru echilibrarea bugetelor locale	11.02.06	4,329,000.00	4,759,000.00	0.00	900,000.00	1,403,000.00	1,126,000.00	1,330,000.00	430,000.00
26	Taxe pe utilizarea bunurilor, autorizarea utilizarii bunurilor sau pe desfasurarea de activitati (cod 16.02.02+16.02.03+16.02.50)	16.02	662,000.00	662,000.00	0.00	146,000.00	177,000.00	216,000.00	123,000.00	0.00
27	Impozit pe mijloacele de transport (cod 16.02.02.01+16.02.02.02)	16.02.02	579,000.00	579,000.00	0.00	130,000.00	150,000.00	190,000.00	109,000.00	0.00
28	Taxa asupra mijloacelor de transport detinute de persoane fizice *)	16.02.02.01	430,000.00	430,000.00	0.00	110,000.00	120,000.00	110,000.00	90,000.00	0.00
29	Taxa asupra mijloacelor de transport detinute de persoane juridice *)	16.02.02.02	149,000.00	149,000.00	0.00	20,000.00	30,000.00	80,000.00	19,000.00	0.00

Nr. Crt.	Denumirea indicatorilor	Cod indicator	Buget anterior	PREVEDERI ANUALE		din care				Influenta
				TOTAL	din care credite bugetare destinate stingerii plăților restante	Trim I	Trim II	Trim III	Trim IV	
30	Taxe si tarife pentru eliberarea de licente si autorizatii de functionare	16.02.03	78,000.00	78,000.00	0.00	15,000.00	25,000.00	25,000.00	13,000.00	0.00
31	Alte taxe pe utilizarea bunurilor, autorizarea utilizarii bunurilor sau pe desfasurare de activitati	16.02.50	5,000.00	5,000.00	0.00	1,000.00	2,000.00	1,000.00	1,000.00	0.00
32	C. VENITURI NEFISCALE (cod 00.13+00.14)	00.12	-3,324,600.00	-3,714,910.00	0.00	-188,100.00	-1,310,970.00	-1,683,830.00	-532,010.00	-390,310.00
33	C1. VENITURI DIN PROPRIETATE (cod 30.02+31.02)	00.13	198,000.00	198,000.00	0.00	32,000.00	75,000.00	50,000.00	41,000.00	0.00
34	Venituri din proprietate (cod 30.02.01+30.02.05+30.02.08+30.02.50)	30.02	198,000.00	198,000.00	0.00	32,000.00	75,000.00	50,000.00	41,000.00	0.00
35	Venituri din concesiuni si inchirieri	30.02.05	198,000.00	198,000.00	0.00	32,000.00	75,000.00	50,000.00	41,000.00	0.00
36	Alte venituri din concesiuni si inchirieri de catre institutiile publice	30.02.05.30	198,000.00	198,000.00	0.00	32,000.00	75,000.00	50,000.00	41,000.00	0.00
37	C2. VANZARI DE BUNURI SI SERVICII (cod 33.02+34.02+35.02+36.02+37.02)	00.14	-3,522,600.00	-3,912,910.00	0.00	-220,100.00	-1,385,970.00	-1,733,830.00	-573,010.00	-390,310.00
38	Venituri din taxe administrative, eliberari permise (cod 34.02.02+34.02.50)	34.02	19,000.00	19,000.00	0.00	4,000.00	5,000.00	5,000.00	5,000.00	0.00
39	Taxe extrajudiciare de timbru	34.02.02	19,000.00	19,000.00	0.00	4,000.00	5,000.00	5,000.00	5,000.00	0.00
40	Amenzi, penalitati si confiscari (cod 35.02.01 la 35.02.03+35.02.50)	35.02	420,000.00	420,000.00	0.00	59,000.00	95,000.00	186,000.00	80,000.00	0.00
41	Venituri din amenzi si alte sanctiuni aplicate potrivit dispozitiilor legale	35.02.01	416,000.00	416,000.00	0.00	58,000.00	94,000.00	185,000.00	79,000.00	0.00
42	Venituri din amenzi și alte sancțiuni aplicate de către alte instituții de specialitate	35.02.01.02	416,000.00	416,000.00	0.00	58,000.00	94,000.00	185,000.00	79,000.00	0.00
43	Penalitati pentru nedepunerea sau depunerea cu intirziere a declaratiei de impozite si taxe	35.02.02	4,000.00	4,000.00	0.00	1,000.00	1,000.00	1,000.00	1,000.00	0.00
44	Diverse venituri (cod 36.02.01+36.02.05+36.02.06+36.02.07+36.02.11+36.02.50)	36.02	457,000.00	457,000.00	0.00	121,000.00	131,000.00	131,000.00	74,000.00	0.00
45	Taxe speciale	36.02.06	454,000.00	454,000.00	0.00	120,000.00	130,000.00	130,000.00	74,000.00	0.00
46	Venituri din recuperarea cheltuielilor efectuate în cursul procesului de executare silită	36.02.14	1,000.00	1,000.00	0.00	1,000.00	0.00	0.00	0.00	0.00
47	Alte venituri	36.02.50	2,000.00	2,000.00	0.00	0.00	1,000.00	1,000.00	0.00	0.00
48	Transferuri voluntare, altele decat subventiile (cod 37.02.01+37.02.50)	37.02	-4,418,600.00	-4,808,910.00	0.00	-404,100.00	-1,616,970.00	-2,055,830.00	-732,010.00	-390,310.00
49	Donatii si sponsorizari	37.02.01	2,000.00	2,000.00	0.00	0.00	0.00	2,000.00	0.00	0.00
50	Vărsăminte din secțiunea de funcționare pentru finanțarea secțiunii de dezvoltare a bugetului local (cu semnul minus)	37.02.03	-4,420,600.00	-4,810,910.00	0.00	-404,100.00	-1,616,970.00	-2,057,830.00	-732,010.00	-390,310.00
51	IV. SUBVENTII (cod 00.18)	00.17	729,400.00	729,400.00	0.00	14,700.00	277,700.00	243,650.00	193,350.00	0.00
52	SUBVENTII DE LA ALTE NIVELE ALE ADMINISTRATIEI PUBLICE (cod 42.02+43.02)	00.18	729,400.00	729,400.00	0.00	14,700.00	277,700.00	243,650.00	193,350.00	0.00
53	Subvenții de la bugetul de stat (cod 42.02.01+42.02.05+ 42.02.10+42.02.12 la 42.02.21+42.02.28+ 42.02.29+42.02.32 la 42.02.36+42.02.40 la 42.02.42 + 42.02.44 la 42.02.46+42.02.51+42.02.52+ 42.02.54+42.02.55+ 42.02.62+ 42.02.63+42.02.64+42.02.65+42.02.66+42.02.67+42.02.69+42.02.73+42.02.79+42.02.80+42.02.81+42.02.82+42.02.84)	42.02	576,400.00	576,400.00	0.00	14,700.00	124,700.00	243,650.00	193,350.00	0.00
54	Subventii pentru acordarea ajutorului pentru incalzirea locuintei cu lemne, carbuni, combustibili petrolieri	42.02.34	59,000.00	59,000.00	0.00	2,000.00	0.00	0.00	57,000.00	0.00
55	Subventii din bugetul de stat pentru finantarea sanatatii	42.02.41	517,400.00	517,400.00	0.00	12,700.00	124,700.00	243,650.00	136,350.00	0.00
56	Subventii de la alte administratii (cod. 43.02.01+43.02.04+43.02.07+43.02.08+43.02.20+43.02.21)	43.02	153,000.00	153,000.00	0.00	0.00	153,000.00	0.00	0.00	0.00
57	Sume alocate din bugetul ANCPJ pentru finanțarea lucrărilor de înregistrare sistematică din cadrul Programului național de cadastru și carte funciară	43.02.34	153,000.00	153,000.00	0.00	0.00	153,000.00	0.00	0.00	0.00
58	CHELTUIELILE SECȚIUNII DE FUNCȚIONARE	49.02	10,938,800.00	10,978,490.00	0.00	3,097,450.00	2,936,730.00	2,763,370.00	2,180,940.00	39,690.00
59	CHELTUIELI CURENTE (cod 10+20+30+40+50+51+55+56+57+59)	01	10,938,800.00	10,978,490.00	0.00	3,097,450.00	2,936,730.00	2,763,370.00	2,180,940.00	39,690.00
60	TITLUL I CHELTUIELI DE PERSONAL (cod 10.01 la 10.03)	10	4,835,450.00	4,835,450.00	0.00	1,221,800.00	1,214,780.00	1,212,870.00	1,186,000.00	0.00

Nr. Crt.	Denumirea indicatorilor	Cod indicator	Buget anterior	PREVEDERI ANUALE		din care				Influenta
				TOTAL	din care credite bugetare destinate stingerii plăților restante	Trim I	Trim II	Trim III	Trim IV	
61	Cheltuieli salariale in bani	10.01	4,727,440.00	4,727,440.00	0.00	1,194,550.00	1,187,250.00	1,185,090.00	1,160,550.00	0.00
62	Salarii de baza	10.01.01	4,180,940.00	4,180,940.00	0.00	1,055,550.00	1,049,700.00	1,042,940.00	1,032,750.00	0.00
63	Indemnizatii platite unor persoane din afara unitatii	10.01.12	222,500.00	222,500.00	0.00	56,000.00	55,500.00	55,500.00	55,500.00	0.00
64	Îndemnizații de hrană	10.01.17	324,000.00	324,000.00	0.00	83,000.00	82,050.00	86,650.00	72,300.00	0.00
65	Contributii (cod 10.03.01 la 10.03.06)	10.03	108,010.00	108,010.00	0.00	27,250.00	27,530.00	27,780.00	25,450.00	0.00
66	Contributia asiguratorie pentru munca	10.03.07	108,010.00	108,010.00	0.00	27,250.00	27,530.00	27,780.00	25,450.00	0.00
67	TITLUL II BUNURI SI SERVICII (cod 20.01 la 20.06+20.09 la 20.16+20.18 la 20.27+20.30)	20	3,700,000.00	3,729,690.00	0.00	1,138,650.00	883,550.00	1,045,150.00	662,340.00	29,690.00
68	Bunuri si servicii	20.01	2,704,000.00	2,710,690.00	0.00	1,080,000.00	556,200.00	622,000.00	452,490.00	6,690.00
69	Furnituri de birou	20.01.01	71,000.00	71,000.00	0.00	10,000.00	10,000.00	23,000.00	28,000.00	0.00
70	Materiale pentru curatenie	20.01.02	67,000.00	67,000.00	0.00	8,000.00	7,000.00	23,000.00	29,000.00	0.00
71	Incalzit, Iluminat si forta motrica	20.01.03	618,000.00	608,000.00	0.00	288,000.00	123,000.00	99,000.00	98,000.00	-10,000.00
72	Apa, canal si salubritate	20.01.04	49,000.00	40,000.00	0.00	7,000.00	4,000.00	9,000.00	20,000.00	-9,000.00
73	Carburanti si lubrifianti	20.01.05	155,000.00	155,000.00	0.00	42,000.00	31,000.00	65,000.00	17,000.00	0.00
74	Piese de schimb	20.01.06	48,000.00	48,000.00	0.00	6,000.00	16,000.00	13,000.00	13,000.00	0.00
75	Transport	20.01.07	83,000.00	83,000.00	0.00	48,000.00	0.00	35,000.00	0.00	0.00
76	Posta, telecomunicatii, radio, tv, internet	20.01.08	74,000.00	74,000.00	0.00	26,000.00	12,500.00	23,000.00	12,500.00	0.00
77	Materiale si prestari de servicii cu caracter functional	20.01.09	183,000.00	183,000.00	0.00	49,500.00	39,000.00	62,400.00	32,100.00	0.00
78	Alte bunuri si servicii pentru intretinere si functionare	20.01.30	1,356,000.00	1,381,690.00	0.00	595,500.00	313,700.00	269,600.00	202,890.00	25,690.00
79	Reparatii curente	20.02	106,000.00	129,000.00	0.00	0.00	50,000.00	56,000.00	23,000.00	23,000.00
80	Medicamente si materiale sanitare (cod 20.04.01 la 20.04.04)	20.04	46,000.00	46,000.00	0.00	2,000.00	14,000.00	26,000.00	4,000.00	0.00
81	Medicamente	20.04.01	4,000.00	4,000.00	0.00	0.00	2,000.00	1,000.00	1,000.00	0.00
82	Materiale sanitare	20.04.02	7,000.00	7,000.00	0.00	0.00	5,000.00	2,000.00	0.00	0.00
83	Dezinfectanti	20.04.04	35,000.00	35,000.00	0.00	2,000.00	7,000.00	23,000.00	3,000.00	0.00
84	Bunuri de natura obiectelor de inventar (cod 20.05.01+20.05.03+20.05.30)	20.05	189,000.00	189,000.00	0.00	10,000.00	98,000.00	68,000.00	13,000.00	0.00
85	Uniforme si echipament	20.05.01	30,000.00	30,000.00	0.00	2,000.00	17,000.00	11,000.00	0.00	0.00
86	Alte obiecte de inventar	20.05.30	159,000.00	159,000.00	0.00	8,000.00	81,000.00	57,000.00	13,000.00	0.00
87	Deplasari, detasari, transferari (cod 20.06.01+20.06.02)	20.06	36,000.00	36,000.00	0.00	19,000.00	8,000.00	6,000.00	3,000.00	0.00
88	Deplasari interne, detașări, transferari	20.06.01	36,000.00	36,000.00	0.00	19,000.00	8,000.00	6,000.00	3,000.00	0.00
89	Carti, publicatii si materiale documentare	20.11	9,500.00	9,500.00	0.00	3,000.00	6,500.00	0.00	0.00	0.00
90	Pregatire profesionala	20.13	34,000.00	34,000.00	0.00	3,000.00	6,200.00	14,000.00	10,800.00	0.00
91	Protectia muncii	20.14	29,500.00	29,500.00	0.00	7,150.00	7,150.00	7,150.00	8,050.00	0.00
92	Contributii ale administratiei publice locale la realizarea unor lucrari oi servicii de interes public local, in baza unor conventii sau contracte de asociere	20.19	47,000.00	47,000.00	0.00	0.00	47,000.00	0.00	0.00	0.00
93	Alte cheltuieli (cod 20.30.01 la 20.30.04+20.30.06+20.30.07+20.30.09+20.30.30)	20.30	499,000.00	499,000.00	0.00	14,500.00	90,500.00	246,000.00	148,000.00	0.00
94	Reclama si publicitate	20.30.01	500.00	500.00	0.00	500.00	0.00	0.00	0.00	0.00
95	Protocol si reprezentare	20.30.02	100.00	100.00	0.00	100.00	0.00	0.00	0.00	0.00
96	Prime de asigurare non-viata	20.30.03	27,500.00	27,500.00	0.00	6,000.00	16,500.00	4,000.00	1,000.00	0.00

Nr. Crt.	Denumirea indicatorilor	Cod indicator	Buget anterior	PREVEDERI ANUALE		din care				Influenta
				TOTAL	din care credite bugetare destinate stingerii plăților restante	Trim I	Trim II	Trim III	Trim IV	
97	Alte cheltuieli cu bunuri si servicii	20.30.30	470,900.00	470,900.00	0.00	7,900.00	74,000.00	242,000.00	147,000.00	0.00
98	TITLUL III DOBANZI (cod 30.01 la 30.03)	30	18,500.00	18,500.00	0.00	6,000.00	4,200.00	4,400.00	3,900.00	0.00
99	Alte dobanzi (cod 30.03.01 la 30.03.05)	30.03	18,500.00	18,500.00	0.00	6,000.00	4,200.00	4,400.00	3,900.00	0.00
100	Plati de dobanzi si comisioane(dobanzile si comisioanele la opeatiunile de leasing)	30.03.05	18,500.00	18,500.00	0.00	6,000.00	4,200.00	4,400.00	3,900.00	0.00
101	TITLUL VII ALTE TRANSFERURI (cod 55.01+55.02)	55	185,000.00	185,000.00	0.00	45,000.00	45,000.00	52,000.00	43,000.00	0.00
102	A. Transferuri interne (cod 55.01.01 la 55.01.03+55.01.05 la 55.01.10+55.01.12 la 55.01.20+55.01.26+55.01.28+55.01.29+55.01.41+55.01.42+55.01.46 la 55.01.55+ 55.01.57+55.01.58+55.01.59+55.01.62+55.01.63+55.01.64+55.01.65+55.01.66+55.01.67+55.01.68+55.01.69+55.01.70+55.01.71+55.01.72)	55.01	185,000.00	185,000.00	0.00	45,000.00	45,000.00	52,000.00	43,000.00	0.00
103	Alte transferuri curente interne	55.01.18	185,000.00	185,000.00	0.00	45,000.00	45,000.00	52,000.00	43,000.00	0.00
104	TITLUL IX ASISTENTA SOCIALA (cod 57.01+57.02+57.04)	57	721,000.00	731,000.00	0.00	197,000.00	235,000.00	200,000.00	99,000.00	10,000.00
105	Ajutoare sociale (cod 57.02.01 la 57.02.05)	57.02	721,000.00	731,000.00	0.00	197,000.00	235,000.00	200,000.00	99,000.00	10,000.00
106	Ajutoare sociale in numerar	57.02.01	671,000.00	681,000.00	0.00	187,000.00	225,000.00	190,000.00	79,000.00	10,000.00
107	Tichete de creșă și tichete sociale pentru grădiniță	57.02.03	50,000.00	50,000.00	0.00	10,000.00	10,000.00	10,000.00	20,000.00	0.00
108	TITLUL XI ALTE CHELTUIELI (cod 59.01+59.02+59.11+59.12+59.15+59.17+59.22+59.25+59.30+59.35+59.38+59.40+59.41+59.42)	59	1,478,850.00	1,478,850.00	0.00	489,000.00	554,200.00	248,950.00	186,700.00	0.00
109	Burse	59.01	218,850.00	218,850.00	0.00	39,000.00	84,200.00	18,950.00	76,700.00	0.00
110	Asociatii si fundatii	59.11	600,000.00	600,000.00	0.00	150,000.00	150,000.00	200,000.00	100,000.00	0.00
111	Sustinerea cultelor	59.12	300,000.00	300,000.00	0.00	0.00	300,000.00	0.00	0.00	0.00
112	Sume aferente persoanelor cu handicap neincadrate	59.40	360,000.00	360,000.00	0.00	300,000.00	20,000.00	30,000.00	10,000.00	0.00
113	Partea I-a SERVICII PUBLICE GENERALE (cod 51.02+54.02+55.02+56.02)	50.02	3,380,850.00	3,387,540.00	0.00	1,060,550.00	783,800.00	826,050.00	717,140.00	6,690.00
114	Autoritati publice si actiuni externe (cod 51.02.01)	51.02	3,079,850.00	3,086,540.00	0.00	979,150.00	709,700.00	751,800.00	645,890.00	6,690.00
115	CHELTUIELI CURENTE (cod 10+20+30+40+50+51+55+56+57+59)	01	3,079,850.00	3,086,540.00	0.00	979,150.00	709,700.00	751,800.00	645,890.00	6,690.00
116	TITLUL I CHELTUIELI DE PERSONAL (cod 10.01 la 10.03)	10	2,275,850.00	2,275,850.00	0.00	571,150.00	570,700.00	564,800.00	569,200.00	0.00
117	Cheltuieli salariale in bani	10.01	2,225,950.00	2,225,950.00	0.00	558,750.00	558,150.00	552,250.00	556,800.00	0.00
118	Salarii de baza	10.01.01	1,920,450.00	1,920,450.00	0.00	482,550.00	481,500.00	475,600.00	480,800.00	0.00
119	Indemnizatii platite unor persoane din afara unitatii	10.01.12	222,000.00	222,000.00	0.00	55,500.00	55,500.00	55,500.00	55,500.00	0.00
120	Îndemnizații de hrană	10.01.17	83,500.00	83,500.00	0.00	20,700.00	21,150.00	21,150.00	20,500.00	0.00
121	Contributii (cod 10.03.01 la 10.03.06)	10.03	49,900.00	49,900.00	0.00	12,400.00	12,550.00	12,550.00	12,400.00	0.00
122	Contributia asiguratorie pentru munca	10.03.07	49,900.00	49,900.00	0.00	12,400.00	12,550.00	12,550.00	12,400.00	0.00
123	TITLUL II BUNURI SI SERVICII (cod 20.01 la 20.06+20.09 la 20.16+20.18 la 20.27+20.30)	20	444,000.00	450,690.00	0.00	108,000.00	119,000.00	157,000.00	66,690.00	6,690.00
124	Bunuri si servicii	20.01	299,000.00	305,690.00	0.00	93,000.00	52,000.00	107,000.00	53,690.00	6,690.00
125	Furnituri de birou	20.01.01	22,000.00	22,000.00	0.00	6,000.00	6,000.00	5,000.00	5,000.00	0.00
126	Materiale pentru curatenie	20.01.02	10,000.00	10,000.00	0.00	3,000.00	2,000.00	3,000.00	2,000.00	0.00
127	Incalzit, Iluminat si forta motrica	20.01.03	46,000.00	46,000.00	0.00	17,000.00	12,000.00	8,000.00	9,000.00	0.00
128	Apa, canal si salubritate	20.01.04	2,000.00	2,000.00	0.00	1,000.00	0.00	1,000.00	0.00	0.00
129	Piese de schimb	20.01.06	4,000.00	4,000.00	0.00	0.00	2,000.00	1,000.00	1,000.00	0.00
130	Posta, telecomunicatii, radio, tv, internet	20.01.08	30,000.00	30,000.00	0.00	8,000.00	8,000.00	8,000.00	6,000.00	0.00

Nr. Crt.	Denumirea indicatorilor	Cod indicator	Buget anterior	PREVEDERI ANUALE		din care				Influenta
				TOTAL	din care credite bugetare destinate stingerii plăților restante	Trim I	Trim II	Trim III	Trim IV	
131	Materiale si prestari de servicii cu caracter functional	20.01.09	90,000.00	90,000.00	0.00	30,000.00	15,000.00	35,000.00	10,000.00	0.00
132	Alte bunuri si servicii pentru intretinere si functionare	20.01.30	95,000.00	101,690.00	0.00	28,000.00	7,000.00	46,000.00	20,690.00	6,690.00
133	Reparatii curente	20.02	10,000.00	10,000.00	0.00	0.00	10,000.00	0.00	0.00	0.00
134	Bunuri de natura obiectelor de inventar (cod 20.05.01+20.05.03+20.05.30)	20.05	20,000.00	20,000.00	0.00	0.00	10,000.00	5,000.00	5,000.00	0.00
135	Alte obiecte de inventar	20.05.30	20,000.00	20,000.00	0.00	0.00	10,000.00	5,000.00	5,000.00	0.00
136	Deplasari, detasari, transferari (cod 20.06.01+20.06.02)	20.06	18,000.00	18,000.00	0.00	3,000.00	8,000.00	4,000.00	3,000.00	0.00
137	Deplasari interne, detașări, transferari	20.06.01	18,000.00	18,000.00	0.00	3,000.00	8,000.00	4,000.00	3,000.00	0.00
138	Pregatire profesionala	20.13	10,000.00	10,000.00	0.00	0.00	5,000.00	5,000.00	0.00	0.00
139	Protectia muncii	20.14	15,000.00	15,000.00	0.00	4,000.00	4,000.00	4,000.00	3,000.00	0.00
140	Contributii ale administratiei publice locale la realizarea unor lucrari oi servicii de interes public local, in baza unor conventii sau contracte de asociere	20.19	20,000.00	20,000.00	0.00	0.00	20,000.00	0.00	0.00	0.00
141	Alte cheltuieli (cod 20.30.01 la 20.30.04+20.30.06+20.30.07+20.30.09+20.30.30)	20.30	52,000.00	52,000.00	0.00	8,000.00	10,000.00	32,000.00	2,000.00	0.00
142	Protocol si reprezentare	20.30.02	100.00	100.00	0.00	100.00	0.00	0.00	0.00	0.00
143	Prime de asigurare non-viata	20.30.03	7,000.00	7,000.00	0.00	0.00	5,000.00	2,000.00	0.00	0.00
144	Alte cheltuieli cu bunuri si servicii	20.30.30	44,900.00	44,900.00	0.00	7,900.00	5,000.00	30,000.00	2,000.00	0.00
145	TITLUL XI ALTE CHELTUIELI (cod 59.01+59.02+59.11+59.12+59.15+59.17+59.22+59.25+59.30+59.35+59.38+59.40+59.41+59.42)	59	360,000.00	360,000.00	0.00	300,000.00	20,000.00	30,000.00	10,000.00	0.00
146	Sume aferente persoanelor cu handicap neincadrate	59.40	360,000.00	360,000.00	0.00	300,000.00	20,000.00	30,000.00	10,000.00	0.00
147	Autoritati executive si legislative (cod 51.02.01.03)	51.02.01	3,079,850.00	3,086,540.00	0.00	979,150.00	709,700.00	751,800.00	645,890.00	6,690.00
148	Autoritati executive	51.02.01.03	3,079,850.00	3,086,540.00	0.00	979,150.00	709,700.00	751,800.00	645,890.00	6,690.00
149	Alte servicii publice generale (cod 54.02.05 la 54.02.07+54.02.10+54.02.50)	54.02	282,500.00	282,500.00	0.00	75,400.00	69,900.00	69,850.00	67,350.00	0.00
150	CHELTUIELI CURENTE (cod 10+20+30+40+50+51+55+56+57+59)	01	282,500.00	282,500.00	0.00	75,400.00	69,900.00	69,850.00	67,350.00	0.00
151	TITLUL I CHELTUIELI DE PERSONAL (cod 10.01 la 10.03)	10	254,500.00	254,500.00	0.00	68,400.00	62,900.00	62,850.00	60,350.00	0.00
152	Cheltuieli salariale in bani	10.01	249,000.00	249,000.00	0.00	67,000.00	61,500.00	61,500.00	59,000.00	0.00
153	Salarii de baza	10.01.01	236,000.00	236,000.00	0.00	63,300.00	58,350.00	58,350.00	56,000.00	0.00
154	Indemnizatii platite unor persoane din afara unitatii	10.01.12	500.00	500.00	0.00	500.00	0.00	0.00	0.00	0.00
155	Indemnizații de hrană	10.01.17	12,500.00	12,500.00	0.00	3,200.00	3,150.00	3,150.00	3,000.00	0.00
156	Contributii (cod 10.03.01 la 10.03.06)	10.03	5,500.00	5,500.00	0.00	1,400.00	1,400.00	1,350.00	1,350.00	0.00
157	Contributia asiguratorie pentru munca	10.03.07	5,500.00	5,500.00	0.00	1,400.00	1,400.00	1,350.00	1,350.00	0.00
158	TITLUL II BUNURI SI SERVICII (cod 20.01 la 20.06+20.09 la 20.16+20.18 la 20.27+20.30)	20	28,000.00	28,000.00	0.00	7,000.00	7,000.00	7,000.00	7,000.00	0.00
159	Bunuri si servicii	20.01	22,000.00	22,000.00	0.00	6,000.00	5,000.00	7,000.00	4,000.00	0.00
160	Furnituri de birou	20.01.01	4,000.00	4,000.00	0.00	1,000.00	1,000.00	1,000.00	1,000.00	0.00
161	Materiale pentru curatenie	20.01.02	1,000.00	1,000.00	0.00	1,000.00	0.00	0.00	0.00	0.00
162	Posta, telecomunicatii, radio, tv, internet	20.01.08	10,000.00	10,000.00	0.00	2,000.00	2,000.00	4,000.00	2,000.00	0.00
163	Materiale si prestari de servicii cu caracter functional	20.01.09	3,000.00	3,000.00	0.00	0.00	1,000.00	1,000.00	1,000.00	0.00
164	Alte bunuri si servicii pentru intretinere si functionare	20.01.30	4,000.00	4,000.00	0.00	2,000.00	1,000.00	1,000.00	0.00	0.00
165	Bunuri de natura obiectelor de inventar (cod 20.05.01+20.05.03+20.05.30)	20.05	5,000.00	5,000.00	0.00	0.00	2,000.00	0.00	3,000.00	0.00

Nr. Crt.	Denumirea indicatorilor	Cod indicator	Buget anterior	PREVEDERI ANUALE		din care				Influenta
				TOTAL	din care credite bugetare destinate stingerii plăților restante	Trim I	Trim II	Trim III	Trim IV	
166	Alte obiecte de inventar	20.05.30	5,000.00	5,000.00	0.00	0.00	2,000.00	0.00	3,000.00	0.00
167	Deplasari, detasari, transferari (cod 20.06.01+20.06.02)	20.06	1,000.00	1,000.00	0.00	1,000.00	0.00	0.00	0.00	0.00
168	Deplasari interne, detașări, transferari	20.06.01	1,000.00	1,000.00	0.00	1,000.00	0.00	0.00	0.00	0.00
169	Servicii publice comunitare de evidență a persoanelor	54.02.10	282,000.00	282,000.00	0.00	74,900.00	69,900.00	69,850.00	67,350.00	0.00
170	Alte servicii publice generale	54.02.50	500.00	500.00	0.00	500.00	0.00	0.00	0.00	0.00
171	Tranzacții privind datoria publică și împrumuturi (55.02.01)	55.02	18,500.00	18,500.00	0.00	6,000.00	4,200.00	4,400.00	3,900.00	0.00
172	CHELTUIELI CURENTE (cod 10+20+30+40+50+51+55+56+57+59)	01	18,500.00	18,500.00	0.00	6,000.00	4,200.00	4,400.00	3,900.00	0.00
173	TITLUL III DOBANZI (cod 30.01 la 30.03)	30	18,500.00	18,500.00	0.00	6,000.00	4,200.00	4,400.00	3,900.00	0.00
174	Alte dobanzi (cod 30.03.01 la 30.03.05)	30.03	18,500.00	18,500.00	0.00	6,000.00	4,200.00	4,400.00	3,900.00	0.00
175	Plati de dobanzi si comisioane(dobanzile si comisioanele la opeatiunile de leasing)	30.03.05	18,500.00	18,500.00	0.00	6,000.00	4,200.00	4,400.00	3,900.00	0.00
176	Tranzacții privind datoria publică și împrumuturi	55.02.01	18,500.00	18,500.00	0.00	6,000.00	4,200.00	4,400.00	3,900.00	0.00
177	Partea a II-a APARARE, ORDINE PUBLICA SI SIGURANTA NATIONALA (cod 60.02+61.02)	59.02	221,200.00	221,200.00	0.00	64,400.00	68,950.00	50,150.00	37,700.00	0.00
178	Ordine publica si siguranta nationala (cod 61.02.03+61.02.05+61.02.50)	61.02	221,200.00	221,200.00	0.00	64,400.00	68,950.00	50,150.00	37,700.00	0.00
179	CHELTUIELI CURENTE (cod 10+20+30+40+50+51+55+56+57+59)	01	221,200.00	221,200.00	0.00	64,400.00	68,950.00	50,150.00	37,700.00	0.00
180	TITLUL I CHELTUIELI DE PERSONAL (cod 10.01 la 10.03)	10	138,200.00	138,200.00	0.00	41,400.00	30,950.00	36,150.00	29,700.00	0.00
181	Cheltuieli salariale in bani	10.01	135,000.00	135,000.00	0.00	40,500.00	30,250.00	35,050.00	29,200.00	0.00
182	Salarii de baza	10.01.01	125,300.00	125,300.00	0.00	37,400.00	30,200.00	29,500.00	28,200.00	0.00
183	Îndemnizații de hrană	10.01.17	9,700.00	9,700.00	0.00	3,100.00	50.00	5,550.00	1,000.00	0.00
184	Contributii (cod 10.03.01 la 10.03.06)	10.03	3,200.00	3,200.00	0.00	900.00	700.00	1,100.00	500.00	0.00
185	Contributia asiguratorie pentru munca	10.03.07	3,200.00	3,200.00	0.00	900.00	700.00	1,100.00	500.00	0.00
186	TITLUL II BUNURI SI SERVICII (cod 20.01 la 20.06+20.09 la 20.16+20.18 la 20.27+20.30)	20	83,000.00	83,000.00	0.00	23,000.00	38,000.00	14,000.00	8,000.00	0.00
187	Bunuri si servicii	20.01	42,000.00	42,000.00	0.00	14,000.00	12,000.00	10,000.00	6,000.00	0.00
188	Carburanti si lubrifianti	20.01.05	12,000.00	12,000.00	0.00	4,000.00	4,000.00	2,000.00	2,000.00	0.00
189	Alte bunuri si servicii pentru intretinere si functionare	20.01.30	30,000.00	30,000.00	0.00	10,000.00	8,000.00	8,000.00	4,000.00	0.00
190	Medicamente si materiale sanitare (cod 20.04.01 la 20.04.04)	20.04	7,000.00	7,000.00	0.00	2,000.00	2,000.00	1,000.00	2,000.00	0.00
191	Dezinfectanti	20.04.04	7,000.00	7,000.00	0.00	2,000.00	2,000.00	1,000.00	2,000.00	0.00
192	Bunuri de natura obiectelor de inventar (cod 20.05.01+20.05.03+20.05.30)	20.05	34,000.00	34,000.00	0.00	7,000.00	24,000.00	3,000.00	0.00	0.00
193	Uniforme si echipament	20.05.01	17,000.00	17,000.00	0.00	2,000.00	15,000.00	0.00	0.00	0.00
194	Alte obiecte de inventar	20.05.30	17,000.00	17,000.00	0.00	5,000.00	9,000.00	3,000.00	0.00	0.00
195	Protectie civila si protectia contra incendiilor (protectie civila nonmilitara)	61.02.05	196,200.00	196,200.00	0.00	60,400.00	58,950.00	43,150.00	33,700.00	0.00
196	Alte cheltuieli în domeniul ordinii publice si sigurantei nationale	61.02.50	25,000.00	25,000.00	0.00	4,000.00	10,000.00	7,000.00	4,000.00	0.00
197	Partea a III-a CHELTUIELI SOCIAL-CULTURALE (cod 65.02+66.02+67.02 +68.02)	64.02	4,864,750.00	4,897,750.00	0.00	1,112,400.00	1,373,780.00	1,307,970.00	1,103,600.00	33,000.00
198	Invatamant (cod 65.02.03 la 65.02.05+65.02.07+65.02.11+65.02.50)	65.02	1,056,850.00	1,056,850.00	0.00	300,650.00	136,750.00	290,100.00	329,350.00	0.00
199	CHELTUIELI CURENTE (cod 10+20+30+40+50+51+55+56+57+59)	01	1,056,850.00	1,056,850.00	0.00	300,650.00	136,750.00	290,100.00	329,350.00	0.00
200	TITLUL II BUNURI SI SERVICII (cod 20.01 la 20.06+20.09 la 20.16+20.18 la 20.27+20.30)	20	774,000.00	774,000.00	0.00	246,650.00	40,550.00	259,150.00	227,650.00	0.00

Nr. Crt.	Denumirea indicatorilor	Cod indicator	Buget anterior	PREVEDERI ANUALE		din care				Influenta
				TOTAL	din care credite bugetare destinate stingerii plăților restante	Trim I	Trim II	Trim III	Trim IV	
201	Bunuri si servicii	20.01	624,000.00	624,000.00	0.00	225,000.00	21,200.00	166,000.00	211,800.00	0.00
202	Furnituri de birou	20.01.01	41,000.00	41,000.00	0.00	3,000.00	1,000.00	16,000.00	21,000.00	0.00
203	Materiale pentru curatenie	20.01.02	45,000.00	45,000.00	0.00	4,000.00	0.00	16,000.00	25,000.00	0.00
204	Incalzit, Iluminat si forta motrica	20.01.03	190,000.00	180,000.00	0.00	105,000.00	7,000.00	18,000.00	50,000.00	-10,000.00
205	Apa, canal si salubritate	20.01.04	41,000.00	32,000.00	0.00	5,000.00	2,000.00	6,000.00	19,000.00	-9,000.00
206	Carburanti si lubrifianti	20.01.05	8,000.00	8,000.00	0.00	0.00	0.00	3,000.00	5,000.00	0.00
207	Piese de schimb	20.01.06	7,000.00	7,000.00	0.00	0.00	0.00	0.00	7,000.00	0.00
208	Transport	20.01.07	83,000.00	83,000.00	0.00	48,000.00	0.00	35,000.00	0.00	0.00
209	Posta, telecomunicatii, radio, tv, internet	20.01.08	34,000.00	34,000.00	0.00	16,000.00	2,500.00	11,000.00	4,500.00	0.00
210	Materiale si prestari de servicii cu caracter functional	20.01.09	45,000.00	45,000.00	0.00	16,500.00	3,000.00	13,400.00	12,100.00	0.00
211	Alte bunuri si servicii pentru intretinere si functionare	20.01.30	130,000.00	149,000.00	0.00	27,500.00	5,700.00	47,600.00	68,200.00	19,000.00
212	Reparatii curente	20.02	26,000.00	26,000.00	0.00	0.00	0.00	26,000.00	0.00	0.00
213	Medicamente si materiale sanitare (cod 20.04.01 la 20.04.04)	20.04	22,000.00	22,000.00	0.00	0.00	2,000.00	20,000.00	0.00	0.00
214	Dezinfectanti	20.04.04	22,000.00	22,000.00	0.00	0.00	2,000.00	20,000.00	0.00	0.00
215	Bunuri de natura obiectelor de inventar (cod 20.05.01+20.05.03+20.05.30)	20.05	31,000.00	31,000.00	0.00	0.00	0.00	31,000.00	0.00	0.00
216	Uniforme si echipament	20.05.01	1,000.00	1,000.00	0.00	0.00	0.00	1,000.00	0.00	0.00
217	Alte obiecte de inventar	20.05.30	30,000.00	30,000.00	0.00	0.00	0.00	30,000.00	0.00	0.00
218	Deplasari, detasari, transferari (cod 20.06.01+20.06.02)	20.06	17,000.00	17,000.00	0.00	15,000.00	0.00	2,000.00	0.00	0.00
219	Deplasari interne, detașări, transferari	20.06.01	17,000.00	17,000.00	0.00	15,000.00	0.00	2,000.00	0.00	0.00
220	Carti, publicatii si materiale documentare	20.11	6,500.00	6,500.00	0.00	0.00	6,500.00	0.00	0.00	0.00
221	Pregatire profesionala	20.13	24,000.00	24,000.00	0.00	3,000.00	1,200.00	9,000.00	10,800.00	0.00
222	Protectia muncii	20.14	14,500.00	14,500.00	0.00	3,150.00	3,150.00	3,150.00	5,050.00	0.00
223	Alte cheltuieli (cod 20.30.01 la 20.30.04+20.30.06+20.30.07+20.30.09+20.30.30)	20.30	9,000.00	9,000.00	0.00	500.00	6,500.00	2,000.00	0.00	0.00
224	Reclama si publicitate	20.30.01	500.00	500.00	0.00	500.00	0.00	0.00	0.00	0.00
225	Prime de asigurare non-viata	20.30.03	4,500.00	4,500.00	0.00	0.00	4,500.00	0.00	0.00	0.00
226	Alte cheltuieli cu bunuri si servicii	20.30.30	4,000.00	4,000.00	0.00	0.00	2,000.00	2,000.00	0.00	0.00
227	TITLUL IX ASISTENTA SOCIALA (cod 57.01+57.02+57.04)	57	64,000.00	64,000.00	0.00	15,000.00	12,000.00	12,000.00	25,000.00	0.00
228	Ajutoare sociale (cod 57.02.01 la 57.02.05)	57.02	64,000.00	64,000.00	0.00	15,000.00	12,000.00	12,000.00	25,000.00	0.00
229	Ajutoare sociale in numerar	57.02.01	14,000.00	14,000.00	0.00	5,000.00	2,000.00	2,000.00	5,000.00	0.00
230	Tichete de creșă și tichete sociale pentru grădiniță	57.02.03	50,000.00	50,000.00	0.00	10,000.00	10,000.00	10,000.00	20,000.00	0.00
231	TITLUL XI ALTE CHELTUIELI (cod 59.01+59.02+59.11+59.12+59.15+59.17+59.22+59.25+59.30+59.35+59.38+59.40+59.41+59.42)	59	218,850.00	218,850.00	0.00	39,000.00	84,200.00	18,950.00	76,700.00	0.00
232	Burse	59.01	218,850.00	218,850.00	0.00	39,000.00	84,200.00	18,950.00	76,700.00	0.00
233	Invatamant secundar (cod 65.02.04.01 la 65.02.04.03)	65.02.04	1,006,850.00	1,006,850.00	0.00	290,650.00	126,750.00	280,100.00	309,350.00	0.00
234	Invatamant secundar inferior	65.02.04.01	1,006,850.00	1,006,850.00	0.00	290,650.00	126,750.00	280,100.00	309,350.00	0.00
235	Alte cheltuieli in domeniul invatamantului	65.02.50	50,000.00	50,000.00	0.00	10,000.00	10,000.00	10,000.00	20,000.00	0.00
236	Sanatate (cod 66.02.06+66.02.08+66.02.50)	66.02	517,400.00	517,400.00	0.00	12,700.00	124,700.00	243,650.00	136,350.00	0.00
237	CHELTUIELI CURENTE (cod 10+20+30+40+50+51+55+56+57+59)	01	517,400.00	517,400.00	0.00	12,700.00	124,700.00	243,650.00	136,350.00	0.00

Nr. Crt.	Denumirea indicatorilor	Cod indicator	Buget anterior	PREVEDERI ANUALE		din care				Influenta
				TOTAL	din care credite bugetare destinate stingerii plăților restante	Trim I	Trim II	Trim III	Trim IV	
238	TITLUL I CHELTUIELI DE PERSONAL (cod 10.01 la 10.03)	10	50,400.00	50,400.00	0.00	12,700.00	12,700.00	12,650.00	12,350.00	0.00
239	Cheltuieli salariale in bani	10.01	49,300.00	49,300.00	0.00	12,400.00	12,400.00	12,350.00	12,150.00	0.00
240	Salarii de baza	10.01.01	45,100.00	45,100.00	0.00	11,350.00	11,350.00	11,300.00	11,100.00	0.00
241	Îndemnizații de hrană	10.01.17	4,200.00	4,200.00	0.00	1,050.00	1,050.00	1,050.00	1,050.00	0.00
242	Contributii (cod 10.03.01 la 10.03.06)	10.03	1,100.00	1,100.00	0.00	300.00	300.00	300.00	200.00	0.00
243	Contributia asiguratorie pentru munca	10.03.07	1,100.00	1,100.00	0.00	300.00	300.00	300.00	200.00	0.00
244	TITLUL II BUNURI SI SERVICII (cod 20.01 la 20.06+20.09 la 20.16+20.18 la 20.27+20.30)	20	467,000.00	467,000.00	0.00	0.00	112,000.00	231,000.00	124,000.00	0.00
245	Bunuri si servicii	20.01	75,000.00	75,000.00	0.00	0.00	32,000.00	21,000.00	22,000.00	0.00
246	Furnituri de birou	20.01.01	4,000.00	4,000.00	0.00	0.00	2,000.00	1,000.00	1,000.00	0.00
247	Materiale pentru curatenie	20.01.02	9,000.00	9,000.00	0.00	0.00	4,000.00	3,000.00	2,000.00	0.00
248	Incalzit, Iluminat si forta motrica	20.01.03	30,000.00	30,000.00	0.00	0.00	5,000.00	8,000.00	17,000.00	0.00
249	Apa, canal si salubritate	20.01.04	2,000.00	2,000.00	0.00	0.00	1,000.00	1,000.00	0.00	0.00
250	Alte bunuri si servicii pentru intretinere si functionare	20.01.30	30,000.00	30,000.00	0.00	0.00	20,000.00	8,000.00	2,000.00	0.00
251	Medicamente si materiale sanitare (cod 20.04.01 la 20.04.04)	20.04	17,000.00	17,000.00	0.00	0.00	10,000.00	5,000.00	2,000.00	0.00
252	Medicamente	20.04.01	4,000.00	4,000.00	0.00	0.00	2,000.00	1,000.00	1,000.00	0.00
253	Materiale sanitare	20.04.02	7,000.00	7,000.00	0.00	0.00	5,000.00	2,000.00	0.00	0.00
254	Dezinfectanti	20.04.04	6,000.00	6,000.00	0.00	0.00	3,000.00	2,000.00	1,000.00	0.00
255	Bunuri de natura obiectelor de inventar (cod 20.05.01+20.05.03+20.05.30)	20.05	25,000.00	25,000.00	0.00	0.00	20,000.00	5,000.00	0.00	0.00
256	Alte obiecte de inventar	20.05.30	25,000.00	25,000.00	0.00	0.00	20,000.00	5,000.00	0.00	0.00
257	Alte cheltuieli (cod 20.30.01 la 20.30.04+20.30.06+20.30.07+20.30.09+20.30.30)	20.30	350,000.00	350,000.00	0.00	0.00	50,000.00	200,000.00	100,000.00	0.00
258	Alte cheltuieli cu bunuri si servicii	20.30.30	350,000.00	350,000.00	0.00	0.00	50,000.00	200,000.00	100,000.00	0.00
259	Servicii de sanatate publica	66.02.08	50,400.00	50,400.00	0.00	12,700.00	12,700.00	12,650.00	12,350.00	0.00
260	Alte cheltuieli in domeniul sanatatii (cod 66.02.50.50)	66.02.50	467,000.00	467,000.00	0.00	0.00	112,000.00	231,000.00	124,000.00	0.00
261	Alte institutii si actiuni sanitare	66.02.50.50	467,000.00	467,000.00	0.00	0.00	112,000.00	231,000.00	124,000.00	0.00
262	Cultura, recreere si religie (cod 67.02.03+67.02.05+67.02.06+67.02.50)	67.02	1,331,400.00	1,354,400.00	0.00	288,050.00	557,230.00	255,220.00	253,900.00	23,000.00
263	CHELTUIELI CURENTE (cod 10+20+30+40+50+51+55+56+57+59)	01	1,331,400.00	1,354,400.00	0.00	288,050.00	557,230.00	255,220.00	253,900.00	23,000.00
264	TITLUL I CHELTUIELI DE PERSONAL (cod 10.01 la 10.03)	10	68,400.00	68,400.00	0.00	17,050.00	17,230.00	17,220.00	16,900.00	0.00
265	Cheltuieli salariale in bani	10.01	66,890.00	66,890.00	0.00	16,650.00	16,850.00	16,840.00	16,550.00	0.00
266	Salarii de baza	10.01.01	62,690.00	62,690.00	0.00	15,600.00	15,800.00	15,790.00	15,500.00	0.00
267	Îndemnizații de hrană	10.01.17	4,200.00	4,200.00	0.00	1,050.00	1,050.00	1,050.00	1,050.00	0.00
268	Contributii (cod 10.03.01 la 10.03.06)	10.03	1,510.00	1,510.00	0.00	400.00	380.00	380.00	350.00	0.00
269	Contributia asiguratorie pentru munca	10.03.07	1,510.00	1,510.00	0.00	400.00	380.00	380.00	350.00	0.00
270	TITLUL II BUNURI SI SERVICII (cod 20.01 la 20.06+20.09 la 20.16+20.18 la 20.27+20.30)	20	363,000.00	386,000.00	0.00	121,000.00	90,000.00	38,000.00	137,000.00	23,000.00
271	Bunuri si servicii	20.01	278,000.00	278,000.00	0.00	118,000.00	73,000.00	18,000.00	69,000.00	0.00
272	Materiale pentru curatenie	20.01.02	2,000.00	2,000.00	0.00	0.00	1,000.00	1,000.00	0.00	0.00
273	Incalzit, Iluminat si forta motrica	20.01.03	62,000.00	62,000.00	0.00	16,000.00	17,000.00	13,000.00	16,000.00	0.00

Nr. Crt.	Denumirea indicatorilor	Cod indicator	Buget anterior	PREVEDERI ANUALE		din care				Influenta
				TOTAL	din care credite bugetare destinate stingerii plăților restante	Trim I	Trim II	Trim III	Trim IV	
274	Alte bunuri si servicii pentru intretinere si functionare	20.01.30	214,000.00	214,000.00	0.00	102,000.00	55,000.00	4,000.00	53,000.00	0.00
275	Reparatii curente	20.02	0.00	23,000.00	0.00	0.00	0.00	0.00	23,000.00	23,000.00
276	Bunuri de natura obiectelor de inventar (cod 20.05.01+20.05.03+20.05.30)	20.05	10,000.00	10,000.00	0.00	0.00	0.00	10,000.00	0.00	0.00
277	Alte obiecte de inventar	20.05.30	10,000.00	10,000.00	0.00	0.00	0.00	10,000.00	0.00	0.00
278	Carti, publicatii si materiale documentare	20.11	3,000.00	3,000.00	0.00	3,000.00	0.00	0.00	0.00	0.00
279	Alte cheltuieli (cod 20.30.01 la 20.30.04+20.30.06+20.30.07+20.30.09+20.30.30)	20.30	72,000.00	72,000.00	0.00	0.00	17,000.00	10,000.00	45,000.00	0.00
280	Alte cheltuieli cu bunuri si servicii	20.30.30	72,000.00	72,000.00	0.00	0.00	17,000.00	10,000.00	45,000.00	0.00
281	TITLUL XI ALTE CHELTUIELI (cod 59.01+59.02+59.11+59.12+59.15+59.17+59.22+59.25+59.30+59.35+59.38+59.40+59.41+59.42)	59	900,000.00	900,000.00	0.00	150,000.00	450,000.00	200,000.00	100,000.00	0.00
282	Asociatii si fundatii	59.11	600,000.00	600,000.00	0.00	150,000.00	150,000.00	200,000.00	100,000.00	0.00
283	Sustinerea cultelor	59.12	300,000.00	300,000.00	0.00	0.00	300,000.00	0.00	0.00	0.00
284	Servicii culturale (cod 67.02.03.02 la 67.02.03.08+67.02.03.12+67.02.03.30)	67.02.03	196,400.00	219,400.00	0.00	31,050.00	46,230.00	48,220.00	93,900.00	23,000.00
285	Biblioteci publice comunale, orasenesti, municipale	67.02.03.02	72,400.00	95,400.00	0.00	20,050.00	18,230.00	17,220.00	39,900.00	23,000.00
286	Camine culturale	67.02.03.07	124,000.00	124,000.00	0.00	11,000.00	28,000.00	31,000.00	54,000.00	0.00
287	Servicii recreative si sportive (cod 67.02.05.01 la 67.02.05.03)	67.02.05	835,000.00	835,000.00	0.00	257,000.00	211,000.00	207,000.00	160,000.00	0.00
288	Sport	67.02.05.01	635,000.00	635,000.00	0.00	157,000.00	161,000.00	207,000.00	110,000.00	0.00
289	Intretinere gradini publice, parcuri, zone verzi, baze sportive si de agrement	67.02.05.03	200,000.00	200,000.00	0.00	100,000.00	50,000.00	0.00	50,000.00	0.00
290	Servicii religioase	67.02.06	300,000.00	300,000.00	0.00	0.00	300,000.00	0.00	0.00	0.00
291	Asigurari si asistenta sociala (cod 68.02.04+68.02.05+68.02.06+68.02.10+68.02.11+68.02.12+68.02.15+68.02.50)	68.02	1,959,100.00	1,969,100.00	0.00	511,000.00	555,100.00	519,000.00	384,000.00	10,000.00
292	CHELTUIELI CURENTE (cod 10+20+30+40+50+51+55+56+57+59)	01	1,959,100.00	1,969,100.00	0.00	511,000.00	555,100.00	519,000.00	384,000.00	10,000.00
293	TITLUL I CHELTUIELI DE PERSONAL (cod 10.01 la 10.03)	10	1,302,100.00	1,302,100.00	0.00	329,000.00	332,100.00	331,000.00	310,000.00	0.00
294	Cheltuieli salariale in bani	10.01	1,271,300.00	1,271,300.00	0.00	321,000.00	324,000.00	323,000.00	303,300.00	0.00
295	Salarii de baza	10.01.01	1,123,400.00	1,123,400.00	0.00	282,000.00	284,100.00	284,000.00	273,300.00	0.00
296	Îndemnizații de hrană	10.01.17	147,900.00	147,900.00	0.00	39,000.00	39,900.00	39,000.00	30,000.00	0.00
297	Contributii (cod 10.03.01 la 10.03.06)	10.03	30,800.00	30,800.00	0.00	8,000.00	8,100.00	8,000.00	6,700.00	0.00
298	Contributia asiguratorie pentru munca	10.03.07	30,800.00	30,800.00	0.00	8,000.00	8,100.00	8,000.00	6,700.00	0.00
299	TITLUL IX ASISTENTA SOCIALA (cod 57.01+57.02+57.04)	57	657,000.00	667,000.00	0.00	182,000.00	223,000.00	188,000.00	74,000.00	10,000.00
300	Ajutoare sociale (cod 57.02.01 la 57.02.05)	57.02	657,000.00	667,000.00	0.00	182,000.00	223,000.00	188,000.00	74,000.00	10,000.00
301	Ajutoare sociale in numerar	57.02.01	657,000.00	667,000.00	0.00	182,000.00	223,000.00	188,000.00	74,000.00	10,000.00
302	Asistenta sociala in caz de boli si invaliditati (cod 68.02.05.02)	68.02.05	1,875,100.00	1,885,100.00	0.00	509,000.00	545,100.00	511,000.00	320,000.00	10,000.00
303	Asistenta sociala in caz de invaliditate	68.02.05.02	1,875,100.00	1,885,100.00	0.00	509,000.00	545,100.00	511,000.00	320,000.00	10,000.00
304	Prevenirea excluderii sociale (cod 68.02.15.01+68.02.15.02)	68.02.15	84,000.00	84,000.00	0.00	2,000.00	10,000.00	8,000.00	64,000.00	0.00
305	Ajutor social	68.02.15.01	84,000.00	84,000.00	0.00	2,000.00	10,000.00	8,000.00	64,000.00	0.00
306	Partea a IV-a SERVICII SI DEZVOLTARE PUBLICA, LOCUINTE, MEDIU SI APE (cod 70.02+74.02)	69.02	2,167,000.00	2,167,000.00	0.00	791,100.00	549,200.00	504,200.00	322,500.00	0.00
307	Locuinte, servicii si dezvoltare publica (cod 70.02.03+70.02.05 la 70.02.07+70.02.50)	70.02	1,504,000.00	1,504,000.00	0.00	634,050.00	356,700.00	306,700.00	206,550.00	0.00
308	CHELTUIELI CURENTE (cod 10+20+30+40+50+51+55+56+57+59)	01	1,504,000.00	1,504,000.00	0.00	634,050.00	356,700.00	306,700.00	206,550.00	0.00

Nr. Crt.	Denumirea indicatorilor	Cod indicator	Buget anterior	PREVEDERI ANUALE		din care				Influenta
				TOTAL	din care credite bugetare destinate stingerii plăților restante	Trim I	Trim II	Trim III	Trim IV	
309	TITLUL I CHELTUIELI DE PERSONAL (cod 10.01 la 10.03)	10	477,000.00	477,000.00	0.00	115,050.00	120,700.00	120,700.00	120,550.00	0.00
310	Cheltuieli salariale in bani	10.01	467,000.00	467,000.00	0.00	112,700.00	118,150.00	118,150.00	118,000.00	0.00
311	Salarii de baza	10.01.01	426,000.00	426,000.00	0.00	102,750.00	107,800.00	107,800.00	107,650.00	0.00
312	Îndemnizații de hrană	10.01.17	41,000.00	41,000.00	0.00	9,950.00	10,350.00	10,350.00	10,350.00	0.00
313	Contributii (cod 10.03.01 la 10.03.06)	10.03	10,000.00	10,000.00	0.00	2,350.00	2,550.00	2,550.00	2,550.00	0.00
314	Contributia asiguratorie pentru munca	10.03.07	10,000.00	10,000.00	0.00	2,350.00	2,550.00	2,550.00	2,550.00	0.00
315	TITLUL II BUNURI SI SERVICII (cod 20.01 la 20.06+20.09 la 20.16+20.18 la 20.27+20.30)	20	842,000.00	842,000.00	0.00	474,000.00	191,000.00	134,000.00	43,000.00	0.00
316	Bunuri si servicii	20.01	806,000.00	806,000.00	0.00	474,000.00	169,000.00	125,000.00	38,000.00	0.00
317	Incalzit, Iluminat si forta motrica	20.01.03	290,000.00	290,000.00	0.00	150,000.00	82,000.00	52,000.00	6,000.00	0.00
318	Apa, canal si salubritate	20.01.04	4,000.00	4,000.00	0.00	1,000.00	1,000.00	1,000.00	1,000.00	0.00
319	Carburanti si lubrifianti	20.01.05	70,000.00	70,000.00	0.00	18,000.00	12,000.00	35,000.00	5,000.00	0.00
320	Piese de schimb	20.01.06	7,000.00	7,000.00	0.00	3,000.00	2,000.00	2,000.00	0.00	0.00
321	Materiale si prestari de servicii cu caracter functional	20.01.09	20,000.00	20,000.00	0.00	2,000.00	7,000.00	5,000.00	6,000.00	0.00
322	Alte bunuri si servicii pentru intretinere si functionare	20.01.30	415,000.00	415,000.00	0.00	300,000.00	65,000.00	30,000.00	20,000.00	0.00
323	Bunuri de natura obiectelor de inventar (cod 20.05.01+20.05.03+20.05.30)	20.05	22,000.00	22,000.00	0.00	0.00	8,000.00	9,000.00	5,000.00	0.00
324	Uniforme si echipament	20.05.01	7,000.00	7,000.00	0.00	0.00	0.00	7,000.00	0.00	0.00
325	Alte obiecte de inventar	20.05.30	15,000.00	15,000.00	0.00	0.00	8,000.00	2,000.00	5,000.00	0.00
326	Contributii ale administratiei publice locale la realizarea unor lucrari oi servicii de interes public local, in baza unor conventii sau contracte de asociere	20.19	14,000.00	14,000.00	0.00	0.00	14,000.00	0.00	0.00	0.00
327	TITLUL VII ALTE TRANSFERURI (cod 55.01+55.02)	55	185,000.00	185,000.00	0.00	45,000.00	45,000.00	52,000.00	43,000.00	0.00
328	A. Transferuri interne (cod 55.01.01 la 55.01.03+55.01.05 la 55.01.10+55.01.12 la 55.01.20+55.01.26+55.01.28+55.01.29+55.01.41+55.01.42+55.01.46 la 55.01.55+ 55.01.57+55.01.58+55.01.59+55.01.62+55.01.63+55.01.64+55.01.65+55.01.66+55.01.67+55.01.68+55.01.69+55.01.70+55.01.71+55.01.72)	55.01	185,000.00	185,000.00	0.00	45,000.00	45,000.00	52,000.00	43,000.00	0.00
329	Alte transferuri curente interne	55.01.18	185,000.00	185,000.00	0.00	45,000.00	45,000.00	52,000.00	43,000.00	0.00
330	Iluminat public si electrificari rurale	70.02.06	340,000.00	340,000.00	0.00	160,000.00	100,000.00	65,000.00	15,000.00	0.00
331	Alte servicii in domeniile locuintelor, serviciilor si dezvoltarii comunale	70.02.50	1,164,000.00	1,164,000.00	0.00	474,050.00	256,700.00	241,700.00	191,550.00	0.00
332	Protectia mediului (cod 74.02.03+74.02.05+74.02.06+74.02.50)	74.02	663,000.00	663,000.00	0.00	157,050.00	192,500.00	197,500.00	115,950.00	0.00
333	CHELTUIELI CURENTE (cod 10+20+30+40+50+51+55+56+57+59)	01	663,000.00	663,000.00	0.00	157,050.00	192,500.00	197,500.00	115,950.00	0.00
334	TITLUL I CHELTUIELI DE PERSONAL (cod 10.01 la 10.03)	10	269,000.00	269,000.00	0.00	67,050.00	67,500.00	67,500.00	66,950.00	0.00
335	Cheltuieli salariale in bani	10.01	263,000.00	263,000.00	0.00	65,550.00	65,950.00	65,950.00	65,550.00	0.00
336	Salarii de baza	10.01.01	242,000.00	242,000.00	0.00	60,600.00	60,600.00	60,600.00	60,200.00	0.00
337	Îndemnizații de hrană	10.01.17	21,000.00	21,000.00	0.00	4,950.00	5,350.00	5,350.00	5,350.00	0.00
338	Contributii (cod 10.03.01 la 10.03.06)	10.03	6,000.00	6,000.00	0.00	1,500.00	1,550.00	1,550.00	1,400.00	0.00
339	Contributia asiguratorie pentru munca	10.03.07	6,000.00	6,000.00	0.00	1,500.00	1,550.00	1,550.00	1,400.00	0.00
340	TITLUL II BUNURI SI SERVICII (cod 20.01 la 20.06+20.09 la 20.16+20.18 la 20.27+20.30)	20	394,000.00	394,000.00	0.00	90,000.00	125,000.00	130,000.00	49,000.00	0.00
341	Bunuri si servicii	20.01	338,000.00	338,000.00	0.00	81,000.00	86,000.00	123,000.00	48,000.00	0.00

Nr. Crt.	Denumirea indicatorilor	Cod indicator	Buget anterior	PREVEDERI ANUALE		din care				Influenta
				TOTAL	din care credite bugetare destinate stingerii plăților restante	Trim I	Trim II	Trim III	Trim IV	
342	Carburanti si lubrifianti	20.01.05	65,000.00	65,000.00	0.00	20,000.00	15,000.00	25,000.00	5,000.00	0.00
343	Piese de schimb	20.01.06	30,000.00	30,000.00	0.00	3,000.00	12,000.00	10,000.00	5,000.00	0.00
344	Materiale si prestari de servicii cu caracter functional	20.01.09	25,000.00	25,000.00	0.00	1,000.00	13,000.00	8,000.00	3,000.00	0.00
345	Alte bunuri si servicii pentru intretinere si functionare	20.01.30	218,000.00	218,000.00	0.00	57,000.00	46,000.00	80,000.00	35,000.00	0.00
346	Bunuri de natura obiectelor de inventar (cod 20.05.01+20.05.03+20.05.30)	20.05	27,000.00	27,000.00	0.00	3,000.00	19,000.00	5,000.00	0.00	0.00
347	Uniforme si echipament	20.05.01	5,000.00	5,000.00	0.00	0.00	2,000.00	3,000.00	0.00	0.00
348	Alte obiecte de inventar	20.05.30	22,000.00	22,000.00	0.00	3,000.00	17,000.00	2,000.00	0.00	0.00
349	Contributii ale administratiei publice locale la realizarea unor lucrari oi servicii de interes public local, in baza unor conventii sau contracte de asociere	20.19	13,000.00	13,000.00	0.00	0.00	13,000.00	0.00	0.00	0.00
350	Alte cheltuieli (cod 20.30.01 la 20.30.04+20.30.06+20.30.07+20.30.09+20.30.30)	20.30	16,000.00	16,000.00	0.00	6,000.00	7,000.00	2,000.00	1,000.00	0.00
351	Prime de asigurare non-viata	20.30.03	16,000.00	16,000.00	0.00	6,000.00	7,000.00	2,000.00	1,000.00	0.00
352	Salubritate si gestiunea deseurilor (cod 74.02.05.01+74.02.05.02)	74.02.05	663,000.00	663,000.00	0.00	157,050.00	192,500.00	197,500.00	115,950.00	0.00
353	Colectarea, tratarea si distrugerea deseurilor	74.02.05.02	663,000.00	663,000.00	0.00	157,050.00	192,500.00	197,500.00	115,950.00	0.00
354	Partea a V-a ACTIUNI ECONOMICE (cod 80.02+81.02+83.02+84.02+87.02)	79.02	305,000.00	305,000.00	0.00	69,000.00	161,000.00	75,000.00	0.00	0.00
355	Transporturi (cod 84.02.03+84.02.06+84.02.50)	84.02	305,000.00	305,000.00	0.00	69,000.00	161,000.00	75,000.00	0.00	0.00
356	CHELTUIELI CURENTE (cod 10+20+30+40+50+51+55+56+57+59)	01	305,000.00	305,000.00	0.00	69,000.00	161,000.00	75,000.00	0.00	0.00
357	TITLUL II BUNURI SI SERVICII (cod 20.01 la 20.06+20.09 la 20.16+20.18 la 20.27+20.30)	20	305,000.00	305,000.00	0.00	69,000.00	161,000.00	75,000.00	0.00	0.00
358	Bunuri si servicii	20.01	220,000.00	220,000.00	0.00	69,000.00	106,000.00	45,000.00	0.00	0.00
359	Alte bunuri si servicii pentru intretinere si functionare	20.01.30	220,000.00	220,000.00	0.00	69,000.00	106,000.00	45,000.00	0.00	0.00
360	Reparatii curente	20.02	70,000.00	70,000.00	0.00	0.00	40,000.00	30,000.00	0.00	0.00
361	Bunuri de natura obiectelor de inventar (cod 20.05.01+20.05.03+20.05.30)	20.05	15,000.00	15,000.00	0.00	0.00	15,000.00	0.00	0.00	0.00
362	Alte obiecte de inventar	20.05.30	15,000.00	15,000.00	0.00	0.00	15,000.00	0.00	0.00	0.00
363	Transport rutier (cod 84.02.03.01 la 84.02.03.03)	84.02.03	305,000.00	305,000.00	0.00	69,000.00	161,000.00	75,000.00	0.00	0.00
364	Drumuri si poduri	84.02.03.01	305,000.00	305,000.00	0.00	69,000.00	161,000.00	75,000.00	0.00	0.00
365	VII. REZERVE, EXCEDENT / DEFICIT	96.02	0.00	0.00		0.00	0.00	0.00	0.00	0.00

Conducatorul institutiei,

Conducatorul compartimentului financiar-contabil,

BUGETUL LOCAL pe anul 2021
Rectificare din data '31.10.2021' - Bugetul local - Sectiunea Dezvoltare

Nr. Crt.	Denumirea indicatorilor	Cod indicator	Buget anterior	PREVEDERI ANUALE		din care				Influenta
				TOTAL	din care credite bugetare destinate stingerii plăților restante	Trim I	Trim II	Trim III	Trim IV	
1	VENITURILE SECȚIUNII DE DEZVOLTARE - TOTAL	00.01	10,749,900.00	11,140,210.00	0.00	1,003,600.00	4,524,370.00	4,789,430.00	822,810.00	390,310.00
2	I. VENITURI CURENTE (cod 00.03+00.12)	00.02	4,420,600.00	4,810,910.00	0.00	404,100.00	1,616,970.00	2,057,830.00	732,010.00	390,310.00
3	C. VENITURI NEFISCALE (cod 00.13+00.14)	00.12	4,420,600.00	4,810,910.00	0.00	404,100.00	1,616,970.00	2,057,830.00	732,010.00	390,310.00
4	C2. VANZARI DE BUNURI SI SERVICII (cod 33.02+34.02+35.02+36.02+37.02)	00.14	4,420,600.00	4,810,910.00	0.00	404,100.00	1,616,970.00	2,057,830.00	732,010.00	390,310.00
5	Transferuri voluntare , altele decat subventiile (cod 37.02.01+37.02.50)	37.02	4,420,600.00	4,810,910.00	0.00	404,100.00	1,616,970.00	2,057,830.00	732,010.00	390,310.00
6	Vărsăminte din secțiunea de funcționare	37.02.04	4,420,600.00	4,810,910.00	0.00	404,100.00	1,616,970.00	2,057,830.00	732,010.00	390,310.00
7	IV. SUBVENTII (cod 00.18)	00.17	2,728,700.00	2,728,700.00	0.00	79,500.00	1,659,000.00	950,400.00	39,800.00	0.00
8	SUBVENTII DE LA ALTE NIVELE ALE ADMINISTRATIEI PUBLICE (cod 42.02+43.02)	00.18	2,728,700.00	2,728,700.00	0.00	79,500.00	1,659,000.00	950,400.00	39,800.00	0.00
9	Subvenții de la bugetul de stat (cod 42.02.01+42.02.05+ 42.02.10+42.02.12 la 42.02.21+42.02.28+ 42.02.29+42.02.32 la 42.02.36+42.02.40 la 42.02.42 + 42.02.44 la 42.02.46+42.02.51+42.02.52+ 42.02.54+42.02.55+ 42.02.62+ 42.02.63+42.02.64+42.02.65+42.02.66+42.02.67+42.02.69+42.02.73+42.02.79+42.02.80+42.02.81+42.02.82+42.02.84)	42.02	2,728,700.00	2,728,700.00	0.00	79,500.00	1,659,000.00	950,400.00	39,800.00	0.00
10	Finantarea programelor nationale de dezvoltare locala	42.02.65	2,178,000.00	2,178,000.00	0.00	0.00	1,500,000.00	678,000.00	0.00	0.00
11	Subventii de la bugetul de stat catre bugetele locale necesare sustinerii derularii proiectelor finantate din fonduri externe nerambursabile (FEN), postaderare, aferente perioadei de programare 2014-2020	42.02.69	550,700.00	550,700.00	0.00	79,500.00	159,000.00	272,400.00	39,800.00	0.00
12	Sume primite de la UE/alti donatori in contul platilor efectuate si prefinantari aferente cadrului financiar 2014-2020	48.02	3,600,600.00	3,600,600.00	0.00	520,000.00	1,248,400.00	1,781,200.00	51,000.00	0.00
13	Fondul European de Dezvoltare Regionala (FEDR)	48.02.01	1,521,200.00	1,521,200.00	0.00	0.00	0.00	1,521,200.00	0.00	0.00
14	Sume primite in contul platilor efectuate in anul curent	48.02.01.01	1,516,300.00	1,516,300.00	0.00	0.00	0.00	1,516,300.00	0.00	0.00
15	Prefinantare	48.02.01.03	4,900.00	4,900.00	0.00	0.00	0.00	4,900.00	0.00	0.00
16	Fondul Social European (FSE)	48.02.02	2,079,400.00	2,079,400.00	0.00	520,000.00	1,248,400.00	260,000.00	51,000.00	0.00
17	Sume primite in contul platilor efectuate in anul curent	48.02.02.01	518,400.00	518,400.00	0.00	0.00	518,400.00	0.00	0.00	0.00
18	Prefinantare	48.02.02.03	1,561,000.00	1,561,000.00	0.00	520,000.00	730,000.00	260,000.00	51,000.00	0.00
19	CHELTUIELILE SECȚIUNII DE DEZVOLTARE	49.02	16,662,590.00	17,052,900.00	0.00	1,003,600.00	9,346,200.00	5,670,290.00	1,032,810.00	390,310.00
20	TITLUL X PROIECTE CU FINANTARE DIN FONDURI EXTERNE NERAMBURSABILE AFERENTE CADRULUI FINANCIAR 2014-2020	58	4,255,400.00	4,255,400.00	0.00	653,600.00	1,407,400.00	2,103,600.00	90,800.00	0.00
21	Programe din Fondul European de Dezvoltare Europeana (FEDR)	58.01	1,803,900.00	1,803,900.00	0.00	0.00	0.00	1,803,900.00	0.00	0.00
22	Finantare nationala	58.01.01	232,700.00	232,700.00	0.00	0.00	0.00	232,700.00	0.00	0.00
23	Finantare externa nerambursabila	58.01.02	1,521,200.00	1,521,200.00	0.00	0.00	0.00	1,521,200.00	0.00	0.00
24	Cheltuieli neeligibile	58.01.03	50,000.00	50,000.00	0.00	0.00	0.00	50,000.00	0.00	0.00
25	Programe din Fondul Social European (FSE)	58.02	2,451,500.00	2,451,500.00	0.00	653,600.00	1,407,400.00	299,700.00	90,800.00	0.00
26	Finantare nationala	58.02.01	318,000.00	318,000.00	0.00	79,500.00	159,000.00	39,700.00	39,800.00	0.00
27	Finantare externa nerambursabila	58.02.02	2,079,400.00	2,079,400.00	0.00	520,000.00	1,248,400.00	260,000.00	51,000.00	0.00
28	Cheltuieli neeligibile	58.02.03	54,100.00	54,100.00	0.00	54,100.00	0.00	0.00	0.00	0.00

Nr. Crt.	Denumirea indicatorilor	Cod indicator	Buget anterior	PREVEDERI ANUALE		din care				Influenta
				TOTAL	din care credite bugetare destinate stingerii plăților restante	Trim I	Trim II	Trim III	Trim IV	
29	CHELTUIELI DE CAPITAL (cod 71+72)	70	12,407,190.00	12,797,500.00	0.00	350,000.00	7,938,800.00	3,566,690.00	942,010.00	390,310.00
30	TITLUL XIII ACTIVE NEFINANCIARE (cod 71.01 la 71.03)	71	12,407,190.00	12,797,500.00	0.00	350,000.00	7,938,800.00	3,566,690.00	942,010.00	390,310.00
31	Active fixe	71.01	11,857,190.00	12,247,500.00	0.00	350,000.00	7,388,800.00	3,566,690.00	942,010.00	390,310.00
32	Constructii	71.01.01	11,196,690.00	11,487,000.00	0.00	320,000.00	7,005,000.00	3,348,690.00	813,310.00	290,310.00
33	Masini, echipamente si mijloace de transport	71.01.02	412,700.00	412,700.00	0.00	30,000.00	241,000.00	116,000.00	25,700.00	0.00
34	Mobilier, aparatura birotica si alte active corporale	71.01.03	37,800.00	137,800.00	0.00	0.00	37,800.00	0.00	100,000.00	100,000.00
35	Alte active fixe	71.01.30	210,000.00	210,000.00	0.00	0.00	105,000.00	102,000.00	3,000.00	0.00
36	Reparatii capitale aferente activelor fixe	71.03	550,000.00	550,000.00	0.00	0.00	550,000.00	0.00	0.00	0.00
37	Partea I-a SERVICII PUBLICE GENERALE (cod 51.02+54.02+55.02+56.02)	50.02	319,300.00	319,300.00	0.00	0.00	219,300.00	100,000.00	0.00	0.00
38	Autoritati publice si actiuni externe (cod 51.02.01)	51.02	319,300.00	319,300.00	0.00	0.00	219,300.00	100,000.00	0.00	0.00
39	CHELTUIELI DE CAPITAL (cod 71+72)	70	319,300.00	319,300.00	0.00	0.00	219,300.00	100,000.00	0.00	0.00
40	TITLUL XIII ACTIVE NEFINANCIARE (cod 71.01 la 71.03)	71	319,300.00	319,300.00	0.00	0.00	219,300.00	100,000.00	0.00	0.00
41	Active fixe	71.01	319,300.00	319,300.00	0.00	0.00	219,300.00	100,000.00	0.00	0.00
42	Masini, echipamente si mijloace de transport	71.01.02	214,000.00	214,000.00	0.00	0.00	214,000.00	0.00	0.00	0.00
43	Mobilier, aparatura birotica si alte active corporale	71.01.03	1,800.00	1,800.00	0.00	0.00	1,800.00	0.00	0.00	0.00
44	Alte active fixe	71.01.30	103,500.00	103,500.00	0.00	0.00	3,500.00	100,000.00	0.00	0.00
45	Autoritati executive si legislative (cod 51.02.01.03)	51.02.01	319,300.00	319,300.00	0.00	0.00	219,300.00	100,000.00	0.00	0.00
46	Autoritati executive	51.02.01.03	319,300.00	319,300.00	0.00	0.00	219,300.00	100,000.00	0.00	0.00
47	Partea a II-a APARARE, ORDINE PUBLICA SI SIGURANTA NATIONALA (cod 60.02+61.02)	59.02	95,000.00	95,000.00	0.00	0.00	5,000.00	90,000.00	0.00	0.00
48	Ordine publica si siguranta nationala (cod 61.02.03+61.02.05+61.02.50)	61.02	95,000.00	95,000.00	0.00	0.00	5,000.00	90,000.00	0.00	0.00
49	CHELTUIELI DE CAPITAL (cod 71+72)	70	95,000.00	95,000.00	0.00	0.00	5,000.00	90,000.00	0.00	0.00
50	TITLUL XIII ACTIVE NEFINANCIARE (cod 71.01 la 71.03)	71	95,000.00	95,000.00	0.00	0.00	5,000.00	90,000.00	0.00	0.00
51	Active fixe	71.01	95,000.00	95,000.00	0.00	0.00	5,000.00	90,000.00	0.00	0.00
52	Masini, echipamente si mijloace de transport	71.01.02	95,000.00	95,000.00	0.00	0.00	5,000.00	90,000.00	0.00	0.00
53	Protectie civila si protectia contra incendiilor (protectie civila nonmilitara)	61.02.05	95,000.00	95,000.00	0.00	0.00	5,000.00	90,000.00	0.00	0.00
54	Partea a III-a CHELTUIELI SOCIAL-CULTURALE (cod 65.02+66.02+67.02+68.02)	64.02	4,736,400.00	4,736,400.00	0.00	653,600.00	1,498,400.00	2,493,600.00	90,800.00	0.00
55	Invatamant (cod 65.02.03 la 65.02.05+65.02.07+65.02.11+65.02.50)	65.02	4,346,400.00	4,346,400.00	0.00	653,600.00	1,498,400.00	2,103,600.00	90,800.00	0.00
56	TITLUL X PROIECTE CU FINANTARE DIN FONDURI EXTERNE NERAMBURSABILE AFERENTE CADRULUI FINANCIAR 2014-2020	58	4,255,400.00	4,255,400.00	0.00	653,600.00	1,407,400.00	2,103,600.00	90,800.00	0.00
57	Programe din Fondul European de Dezvoltare Europeana (FEDR)	58.01	1,803,900.00	1,803,900.00	0.00	0.00	0.00	1,803,900.00	0.00	0.00
58	Finantare nationala	58.01.01	232,700.00	232,700.00	0.00	0.00	0.00	232,700.00	0.00	0.00
59	Finantare externa nerambursabila	58.01.02	1,521,200.00	1,521,200.00	0.00	0.00	0.00	1,521,200.00	0.00	0.00
60	Cheltuieli neeligibile	58.01.03	50,000.00	50,000.00	0.00	0.00	0.00	50,000.00	0.00	0.00
61	Programe din Fondul Social European (FSE)	58.02	2,451,500.00	2,451,500.00	0.00	653,600.00	1,407,400.00	299,700.00	90,800.00	0.00
62	Finantare nationala	58.02.01	318,000.00	318,000.00	0.00	79,500.00	159,000.00	39,700.00	39,800.00	0.00
63	Finantare externa nerambursabila	58.02.02	2,079,400.00	2,079,400.00	0.00	520,000.00	1,248,400.00	260,000.00	51,000.00	0.00

Nr. Crt.	Denumirea indicatorilor	Cod indicator	Buget anterior	PREVEDERI ANUALE		din care				Influenta
				TOTAL	din care credite bugetare destinate stingerii plăților restante	Trim I	Trim II	Trim III	Trim IV	
64	Cheltuieli neeligibile	58.02.03	54,100.00	54,100.00	0.00	54,100.00	0.00	0.00	0.00	0.00
65	CHELTUIELI DE CAPITAL (cod 71+72)	70	91,000.00	91,000.00	0.00	0.00	91,000.00	0.00	0.00	0.00
66	TITLUL XIII ACTIVE NEFINANCIARE (cod 71.01 la 71.03)	71	91,000.00	91,000.00	0.00	0.00	91,000.00	0.00	0.00	0.00
67	Active fixe	71.01	91,000.00	91,000.00	0.00	0.00	91,000.00	0.00	0.00	0.00
68	Constructii	71.01.01	55,000.00	55,000.00	0.00	0.00	55,000.00	0.00	0.00	0.00
69	Mobilier, aparatura birotica si alte active corporale	71.01.03	36,000.00	36,000.00	0.00	0.00	36,000.00	0.00	0.00	0.00
70	Invatamant secundar (cod 65.02.04.01 la 65.02.04.03)	65.02.04	2,542,500.00	2,542,500.00	0.00	653,600.00	1,498,400.00	299,700.00	90,800.00	0.00
71	Invatamant secundar inferior	65.02.04.01	2,542,500.00	2,542,500.00	0.00	653,600.00	1,498,400.00	299,700.00	90,800.00	0.00
72	Alte cheltuieli in domeniul invatamantului	65.02.50	1,803,900.00	1,803,900.00	0.00	0.00	0.00	1,803,900.00	0.00	0.00
73	Cultura, recreere si religie (cod 67.02.03+67.02.05+67.02.06+67.02.50)	67.02	390,000.00	390,000.00	0.00	0.00	0.00	390,000.00	0.00	0.00
74	CHELTUIELI DE CAPITAL (cod 71+72)	70	390,000.00	390,000.00	0.00	0.00	0.00	390,000.00	0.00	0.00
75	TITLUL XIII ACTIVE NEFINANCIARE (cod 71.01 la 71.03)	71	390,000.00	390,000.00	0.00	0.00	0.00	390,000.00	0.00	0.00
76	Active fixe	71.01	390,000.00	390,000.00	0.00	0.00	0.00	390,000.00	0.00	0.00
77	Constructii	71.01.01	390,000.00	390,000.00	0.00	0.00	0.00	390,000.00	0.00	0.00
78	Servicii culturale (cod 67.02.03.02 la 67.02.03.08+67.02.03.12+67.02.03.30)	67.02.03	390,000.00	390,000.00	0.00	0.00	0.00	390,000.00	0.00	0.00
79	Camine culturale	67.02.03.07	390,000.00	390,000.00	0.00	0.00	0.00	390,000.00	0.00	0.00
80	Partea a IV-a SERVICII SI DEZVOLTARE PUBLICA, LOCUINTE, MEDIU SI APE (cod 70.02+74.02)	69.02	323,390.00	713,700.00	0.00	30,000.00	22,000.00	245,690.00	416,010.00	390,310.00
81	Locuinte, servicii si dezvoltare publica (cod 70.02.03+70.02.05 la 70.02.07+70.02.50)	70.02	219,690.00	610,000.00	0.00	0.00	0.00	219,690.00	390,310.00	390,310.00
82	CHELTUIELI DE CAPITAL (cod 71+72)	70	219,690.00	610,000.00	0.00	0.00	0.00	219,690.00	390,310.00	390,310.00
83	TITLUL XIII ACTIVE NEFINANCIARE (cod 71.01 la 71.03)	71	219,690.00	610,000.00	0.00	0.00	0.00	219,690.00	390,310.00	390,310.00
84	Active fixe	71.01	219,690.00	610,000.00	0.00	0.00	0.00	219,690.00	390,310.00	390,310.00
85	Constructii	71.01.01	219,690.00	510,000.00	0.00	0.00	0.00	219,690.00	290,310.00	290,310.00
86	Mobilier, aparatura birotica si alte active corporale	71.01.03	0.00	100,000.00	0.00	0.00	0.00	0.00	100,000.00	100,000.00
87	Iluminat public si electrificari rurale	70.02.06	219,690.00	510,000.00	0.00	0.00	0.00	219,690.00	290,310.00	290,310.00
88	Alte servicii in domeniile locuintelor, serviciilor si dezvoltarii comunale	70.02.50	0.00	100,000.00	0.00	0.00	0.00	0.00	100,000.00	100,000.00
89	Protectia mediului (cod 74.02.03+74.02.05+74.02.06+74.02.50)	74.02	103,700.00	103,700.00	0.00	30,000.00	22,000.00	26,000.00	25,700.00	0.00
90	CHELTUIELI DE CAPITAL (cod 71+72)	70	103,700.00	103,700.00	0.00	30,000.00	22,000.00	26,000.00	25,700.00	0.00
91	TITLUL XIII ACTIVE NEFINANCIARE (cod 71.01 la 71.03)	71	103,700.00	103,700.00	0.00	30,000.00	22,000.00	26,000.00	25,700.00	0.00
92	Active fixe	71.01	103,700.00	103,700.00	0.00	30,000.00	22,000.00	26,000.00	25,700.00	0.00
93	Masini, echipamente si mijloace de transport	71.01.02	103,700.00	103,700.00	0.00	30,000.00	22,000.00	26,000.00	25,700.00	0.00
94	Salubritate si gestiunea deseurilor (cod 74.02.05.01+74.02.05.02)	74.02.05	103,700.00	103,700.00	0.00	30,000.00	22,000.00	26,000.00	25,700.00	0.00
95	Colectarea, tratarea si distrugerea deseurilor	74.02.05.02	103,700.00	103,700.00	0.00	30,000.00	22,000.00	26,000.00	25,700.00	0.00
96	Partea a V-a ACTIUNI ECONOMICE (cod 80.02+81.02+83.02+84.02+87.02)	79.02	11,188,500.00	11,188,500.00	0.00	320,000.00	7,601,500.00	2,741,000.00	526,000.00	0.00
97	Transporturi (cod 84.02.03+84.02.06+84.02.50)	84.02	11,188,500.00	11,188,500.00	0.00	320,000.00	7,601,500.00	2,741,000.00	526,000.00	0.00
98	CHELTUIELI DE CAPITAL (cod 71+72)	70	11,188,500.00	11,188,500.00	0.00	320,000.00	7,601,500.00	2,741,000.00	526,000.00	0.00
99	TITLUL XIII ACTIVE NEFINANCIARE (cod 71.01 la 71.03)	71	11,188,500.00	11,188,500.00	0.00	320,000.00	7,601,500.00	2,741,000.00	526,000.00	0.00

Nr. Crt.	Denumirea indicatorilor	Cod indicator	Buget anterior	PREVEDERI ANUALE		din care				Influenta
				TOTAL	din care credite bugetare destinate stingerii plăților restante	Trim I	Trim II	Trim III	Trim IV	
100	Active fixe	71.01	10,638,500.00	10,638,500.00	0.00	320,000.00	7,051,500.00	2,741,000.00	526,000.00	0.00
101	Constructii	71.01.01	10,532,000.00	10,532,000.00	0.00	320,000.00	6,950,000.00	2,739,000.00	523,000.00	0.00
102	Alte active fixe	71.01.30	106,500.00	106,500.00	0.00	0.00	101,500.00	2,000.00	3,000.00	0.00
103	Reparatii capitale aferente activelor fixe	71.03	550,000.00	550,000.00	0.00	0.00	550,000.00	0.00	0.00	0.00
104	Transport rutier (cod 84.02.03.01 la 84.02.03.03)	84.02.03	11,188,500.00	11,188,500.00	0.00	320,000.00	7,601,500.00	2,741,000.00	526,000.00	0.00
105	Drumuri si poduri	84.02.03.01	11,188,500.00	11,188,500.00	0.00	320,000.00	7,601,500.00	2,741,000.00	526,000.00	0.00
106	VII. REZERVE, EXCEDENT / DEFICIT	96.02	-5,912,690.00	-5,912,690.00		0.00	-4,821,830.00	-880,860.00	-210,000.00	0.00
107	DEFICIT 99.02.96 + 99.02.97	99.02	-5,912,690.00	-5,912,690.00	0.00	0.00	-4,821,830.00	-880,860.00	-210,000.00	0.00
108	Deficitul secțiunii de dezvoltare	99.02.97	-5,912,690.00	-5,912,690.00	0.00	0.00	-4,821,830.00	-880,860.00	-210,000.00	0.00

Conducatorul institutiei,

Conducatorul compartimentului financiar-contabil,

FORMULAR 14

I - Credite de angajament

II - Credite bugetare

**PROGRAMUL DE INVESTIȚII PUBLICE
PE GRUPE DE INVESTIȚII ȘI SURSE DE FINANȚARE AN 2021**

HCL NR. /02.11.2021

mii lei -

CAPITOL/ GRUPA/ SURSA	I/II	TOTAL	CHELTUIELI EFECTUATE până la 31.12.2020	BUGET 2021	ESTIMARI 2022	ESTIMARI 2023	ESTIMARI 2024	Estimari anii ulteriori
0	1	2=3+...+8	3	4	5	6	7	8
1.Total surse de finantare	I	50263,20	14061,10	14729,70	4746,20	4368,40	3708,00	8649,80
	II	50263,20	14061,10	14729,70	4746,20	4368,40	3708,00	8649,80
02 Buget local	I	50263,20	14061,10	14729,70	4746,20	4368,40	3708,00	8649,80
din care:	II	50263,20	14061,10	14729,70	4746,20	4368,40	3708,00	8649,80
71 Active nefinanciare	I	48196,90	13927,00	12797,50	4746,20	4368,40	3708,00	8649,80
	II	48196,90	13927,00	12797,50	4746,20	4368,40	3708,00	8649,80
58 Proiecte cu finantare din fonduri externe nerambursabile postaderare	I	2066,30	134,10	1932,20	0,00	0,00	0,00	0,00
	II	2066,30	134,10	1932,20	0,00	0,00	0,00	0,00
A. Obiective (proiecte) de investiții în continuare								
02 Buget local	I	22664,00	13521,00	9143,00	0,00	0,00	0,00	0,00
din care:	II	22664,00	13521,00	9143,00	0,00	0,00	0,00	0,00
71 Active nefinanciare	I	22664,00	13521,00	9143,00	0,00	0,00	0,00	0,00
	II	22664,00	13521,00	9143,00	0,00	0,00	0,00	0,00
B. Obiective (proiecte) de investiții noi								
02 Buget local	I	23152,00	234,00	1650,00	4635,10	4275,10	3708,00	8649,80
din care:	II	23152,00	234,00	1650,00	4635,10	4275,10	3708,00	8649,80
71 Active nefinanciare	I	23152,00	234,00	1650,00	4635,10	4275,10	3708,00	8649,80
	II	23152,00	234,00	1650,00	4635,10	4275,10	3708,00	8649,80
C. Alte cheltuieli de investiții								
02 Buget local	I	4447,20	306,10	3936,70	111,10	93,30	0,00	0,00
din care:	II	4447,20	306,10	3936,70	111,10	93,30	0,00	0,00
71 Active nefinanciare	I	2380,90	172,00	2004,50	111,10	93,30	0,00	0,00
	II	2380,90	172,00	2004,50	111,10	93,30	0,00	0,00
58 Proiecte cu finantare din fonduri externe nerambursabile postaderare	I	2066,30	134,10	1932,20	0,00	0,00	0,00	0,00
	II	2066,30	134,10	1932,20	0,00	0,00	0,00	0,00
b. dotari independente								
02 Buget local	I	2996,70	306,10	2486,20	111,10	93,30	0,00	0,00
din care:	II	2996,70	306,10	2486,20	111,10	93,30	0,00	0,00
71 Active nefinanciare	I	930,40	172,00	554,00	111,10	93,30	0,00	0,00
	II	930,40	172,00	554,00	111,10	93,30	0,00	0,00

CAPITOL/ GRUPA/ SURSA	I/II	TOTAL	CHELTUIELI EFECTUATE până la 31.12.2020	BUGET 2021	ESTIMARI 2022	ESTIMARI 2023	ESTIMARI 2024	Estimari anii ulteriori
0	1	2=3+...+8	3	4	5	6	7	8
58 Proiecte cu finantare din fonduri externe nerambursabile postaderare	I	2066,30	134,10	1932,20	0,00	0,00	0,00	0,00
	II	2066,30	134,10	1932,20	0,00	0,00	0,00	0,00
c. cheltuieli aferente studiilor de fezabilitate si alte studii								
02 Buget local	I	410,50	0,00	410,50	0,00	0,00	0,00	0,00
din care:	II	410,50	0,00	410,50	0,00	0,00	0,00	0,00
71 Active nefinanciare	I	410,50	0,00	410,50	0,00	0,00	0,00	0,00
	II	410,50	0,00	410,50	0,00	0,00	0,00	0,00
e. alte cheltuieli asimilate investitiilor								
02 Buget local	I	650,00	0,00	650,00	0,00	0,00	0,00	0,00
din care:	II	650,00	0,00	650,00	0,00	0,00	0,00	0,00
71 Active nefinanciare	I	650,00	0,00	650,00	0,00	0,00	0,00	0,00
	II	650,00	0,00	650,00	0,00	0,00	0,00	0,00
d. Cheltuieli de expertiză, proiectare și de execuție privind consolidările								
02 Buget local	I	390,00	0,00	390,00	0,00	0,00	0,00	0,00
din care:	II	390,00	0,00	390,00	0,00	0,00	0,00	0,00
71 Active nefinanciare	I	390,00	0,00	390,00	0,00	0,00	0,00	0,00
	II	390,00	0,00	390,00	0,00	0,00	0,00	0,00
CAPITOL 51.02								
02 Buget local	I	319,30	0,00	319,30	0,00	0,00	0,00	0,00
din care:	II	319,30	0,00	319,30	0,00	0,00	0,00	0,00
71 Active nefinanciare	I	319,30	0,00	319,30	0,00	0,00	0,00	0,00
	II	319,30	0,00	319,30	0,00	0,00	0,00	0,00
C. Alte cheltuieli de investiții								
02 Buget local	I	319,30	0,00	319,30	0,00	0,00	0,00	0,00
din care:	II	319,30	0,00	319,30	0,00	0,00	0,00	0,00
71 Active nefinanciare	I	319,30	0,00	319,30	0,00	0,00	0,00	0,00
	II	319,30	0,00	319,30	0,00	0,00	0,00	0,00
b. dotari independente								
02 Buget local	I	219,30	0,00	219,30	0,00	0,00	0,00	0,00
din care:	II	219,30	0,00	219,30	0,00	0,00	0,00	0,00
71 Active nefinanciare	I	219,30	0,00	219,30	0,00	0,00	0,00	0,00
	II	219,30	0,00	219,30	0,00	0,00	0,00	0,00
c. cheltuieli aferente studiilor de fezabilitate si alte studii								
02 Buget local	I	100,00	0,00	100,00	0,00	0,00	0,00	0,00
din care:	II	100,00	0,00	100,00	0,00	0,00	0,00	0,00
71 Active nefinanciare	I	100,00	0,00	100,00	0,00	0,00	0,00	0,00
	II	100,00	0,00	100,00	0,00	0,00	0,00	0,00
CAPITOL 61.02								
02 Buget local	I	95,00	0,00	95,00	0,00	0,00	0,00	0,00
din care:	II	95,00	0,00	95,00	0,00	0,00	0,00	0,00
71 Active nefinanciare	I	95,00	0,00	95,00	0,00	0,00	0,00	0,00
	II	95,00	0,00	95,00	0,00	0,00	0,00	0,00

CAPITOL/ GRUPA/ SURSA	I/II	TOTAL	CHELTUIELI EFECTUATE până la 31.12.2020	BUGET 2021	ESTIMARI 2022	ESTIMARI 2023	ESTIMARI 2024	Estimari anii ulteriori
0	1	2=3+...+8	3	4	5	6	7	8
C. Alte cheltuieli de investiții								
02 Buget local	I	95,00	0,00	95,00	0,00	0,00	0,00	0,00
din care:	II	95,00	0,00	95,00	0,00	0,00	0,00	0,00
71 Active nefinanciare	I	95,00	0,00	95,00	0,00	0,00	0,00	0,00
	II	95,00	0,00	95,00	0,00	0,00	0,00	0,00
b. dotari independente								
02 Buget local	I	95,00	0,00	95,00	0,00	0,00	0,00	0,00
din care:	II	95,00	0,00	95,00	0,00	0,00	0,00	0,00
71 Active nefinanciare	I	95,00	0,00	95,00	0,00	0,00	0,00	0,00
	II	95,00	0,00	95,00	0,00	0,00	0,00	0,00
CAPITOL 65.02								
02 Buget local	I	353,40	134,10	219,30	0,00	0,00	0,00	0,00
din care:	II	353,40	134,10	219,30	0,00	0,00	0,00	0,00
71 Active nefinanciare	I	91,00	0,00	91,00	0,00	0,00	0,00	0,00
	II	91,00	0,00	91,00	0,00	0,00	0,00	0,00
58 Proiecte cu finantare din fonduri externe nerambursabile postaderare	I	262,40	134,10	128,30	0,00	0,00	0,00	0,00
	II	262,40	134,10	128,30	0,00	0,00	0,00	0,00
C. Alte cheltuieli de investiții								
02 Buget local	I	353,40	134,10	219,30	0,00	0,00	0,00	0,00
	II	353,40	134,10	219,30	0,00	0,00	0,00	0,00
58 Proiecte cu finantare din fonduri externe nerambursabile postaderare	I	262,40	134,10	128,30	0,00	0,00	0,00	0,00
	II	262,40	134,10	128,30	0,00	0,00	0,00	0,00
71 Active nefinanciare	I	91,00	0,00	91,00	0,00	0,00	0,00	0,00
	II	91,00	0,00	91,00	0,00	0,00	0,00	0,00
b. dotari independente								
02 Buget local	I	2102,30	134,10	1968,20	0,00	0,00	0,00	0,00
din care:	II	2102,30	134,10	1968,20	0,00	0,00	0,00	0,00
58 Proiecte cu finantare din fonduri externe nerambursabile postaderare	I	2066,30	134,10	1932,20	0,00	0,00	0,00	0,00
	II	2066,30	134,10	1932,20	0,00	0,00	0,00	0,00
71 Active nefinanciare	I	36,00	0,00	36,00	0,00	0,00	0,00	0,00
	II	36,00	0,00	36,00	0,00	0,00	0,00	0,00
c. cheltuieli aferente studiilor de fezabilitate si alte studii								
02 Buget local	I	55,00	0,00	55,00	0,00	0,00	0,00	0,00
din care:	II	55,00	0,00	55,00	0,00	0,00	0,00	0,00
71 Active nefinanciare	I	55,00	0,00	55,00	0,00	0,00	0,00	0,00
	II	55,00	0,00	55,00	0,00	0,00	0,00	0,00
CAPITOL67.02								
02 Buget local	I	390,00	0,00	390,00	0,00	0,00	0,00	0,00
din care:	II	390,00	0,00	390,00	0,00	0,00	0,00	0,00
71 Active nefinanciare	I	390,00	0,00	390,00	0,00	0,00	0,00	0,00
	II	390,00	0,00	390,00	0,00	0,00	0,00	0,00
C. Alte cheltuieli de investiții								

CAPITOL/ GRUPA/ SURSA	I/II	TOTAL	CHELTUIELI EFECTUATE până la 31.12.2020	BUGET 2021	ESTIMARI 2022	ESTIMARI 2023	ESTIMARI 2024	Estimari anii ulteriori
0	1	2=3+...+8	3	4	5	6	7	8
02 Buget local	I	390,00	0,00	390,00	0,00	0,00	0,00	0,00
din care:	II	390,00	0,00	390,00	0,00	0,00	0,00	0,00
71 Active nefinanciare	I	390,00	0,00	390,00	0,00	0,00	0,00	0,00
	II	390,00	0,00	390,00	0,00	0,00	0,00	0,00
d. Cheltuieli de expertiză, proiectare și de execuție privind consolidările								
02 Buget local	I	390,00	0,00	390,00	0,00	0,00	0,00	0,00
din care:	II	390,00	0,00	390,00	0,00	0,00	0,00	0,00
71 Active nefinanciare	I	390,00	0,00	390,00	0,00	0,00	0,00	0,00
	II	390,00	0,00	390,00	0,00	0,00	0,00	0,00
CAPITOL70.02								
02 Buget local	I	610,00	0,00	610,00	0,00	0,00	0,00	0,00
din care:	II	610,00	0,00	610,00	0,00	0,00	0,00	0,00
71 Active nefinanciare	I	610,00	0,00	610,00	0,00	0,00	0,00	0,00
	II	610,00	0,00	610,00	0,00	0,00	0,00	0,00
B. Obiective (proiecte) de investiții noi								
02 Buget local	I	510,00	0,00	510,00	0,00	0,00	0,00	0,00
din care:	II	510,00	0,00	510,00	0,00	0,00	0,00	0,00
71 Active nefinanciare	I	510,00	0,00	510,00	0,00	0,00	0,00	0,00
	II	510,00	0,00	510,00	0,00	0,00	0,00	0,00
1. CONSTRUIRE CENTRALA FOTOVOLTAICA IN COMUNA LIESTI, JUDETUL GALATI	I	510,00	0,00	510,00	0,00	0,00	0,00	0,00
	II	510,00	0,00	510,00	0,00	0,00	0,00	0,00
C. Alte cheltuieli de investiții								
02 Buget local	I	100,00	0,00	100,00	0,00	0,00	0,00	0,00
din care:	II	100,00	0,00	100,00	0,00	0,00	0,00	0,00
71 Active nefinanciare	I	100,00	0,00	100,00	0,00	0,00	0,00	0,00
	II	100,00	0,00	100,00	0,00	0,00	0,00	0,00
b. dotari independente								
02 Buget local	I	100,00	0,00	100,00	0,00	0,00	0,00	0,00
din care:	II	100,00	0,00	100,00	0,00	0,00	0,00	0,00
71 Active nefinanciare	I	100,00	0,00	100,00	0,00	0,00	0,00	0,00
	II	100,00	0,00	100,00	0,00	0,00	0,00	0,00
CAPITOL74.02								
02 Buget local	I	480,10	172,00	103,70	111,10	93,30	0,00	0,00
din care:	II	480,10	172,00	103,70	111,10	93,30	0,00	0,00
71 Active nefinanciare	I	480,10	172,00	103,70	111,10	93,30	0,00	0,00
	II	480,10	172,00	103,70	111,10	93,30	0,00	0,00
C. Alte cheltuieli de investiții								
02 Buget local	I	480,10	172,00	103,70	111,10	93,30	0,00	0,00
din care:	II	480,10	172,00	103,70	111,10	93,30	0,00	0,00
71 Active nefinanciare	I	480,10	172,00	103,70	111,10	93,30	0,00	0,00
	II	480,10	172,00	103,70	111,10	93,30	0,00	0,00
b. dotari independente								

CAPITOL/ GRUPA/ SURSA	I/II	TOTAL	CHELTUIELI EFECTUATE până la 31.12.2020	BUGET 2021	ESTIMARI 2022	ESTIMARI 2023	ESTIMARI 2024	Estimari anii ulteriori
0	1	2=3+...+8	3	4	5	6	7	8
02 Buget local	I	480,10	172,00	103,70	111,10	93,30	0,00	0,00
din care:	II	480,10	172,00	103,70	111,10	93,30	0,00	0,00
71 Active nefinanciare	I	480,10	172,00	103,70	111,10	93,30	0,00	0,00
	II	480,10	172,00	103,70	111,10	93,30	0,00	0,00
CAPITOL 84.02								
02 Buget local	I	46211,50	13755,00	11188,50	4635,10	4275,10	3708,00	8649,80
din care:	II	46211,50	13755,00	11188,50	4635,10	4275,10	3708,00	8649,80
71 Active nefinanciare	I	46211,50	13755,00	11188,50	4635,10	4275,10	3708,00	8649,80
	II	46211,50	13755,00	11188,50	4635,10	4275,10	3708,00	8649,80
A. Obiective (proiecte) de investiții în continuare								
02 Buget local	I	22664,00	13521,00	9143,00	0,00	0,00	0,00	0,00
din care:	II	22664,00	13521,00	9143,00	0,00	0,00	0,00	0,00
71 Active nefinanciare	I	22664,00	13521,00	9143,00	0,00	0,00	0,00	0,00
	II	22664,00	13521,00	9143,00	0,00	0,00	0,00	0,00
1. MODERNIZARE STRAZI 10 KM IN COMUNA LIESTI, JUDETUL GALATI	I	10025,00	9425,00	600,00	0,00	0,00	0,00	0,00
	II	10025,00	9425,00	600,00	0,00	0,00	0,00	0,00
2. MODERNIZARE STRAZI IN COMUNA LIESTI, JUDETUL GALATI (P.N.D.L. II)	I	6182,00	4004,00	2178,00	0,00	0,00	0,00	0,00
	II	6182,00	4004,00	2178,00	0,00	0,00	0,00	0,00
3. MODERNIZARE DRUMURI DE INTERES LOCAL IN COMUNA LIESTI JUDETUL GALATI	I	6457,00	92,00	6365,00	0,00	0,00	0,00	0,00
	II	6457,00	92,00	6365,00	0,00	0,00	0,00	0,00
B. Obiective (proiecte) de investiții noi								
02 Buget local	I	22642,00	234,00	1140,00	4635,10	4275,10	3708,00	8649,80
din care:	II	22642,00	234,00	1140,00	4635,10	4275,10	3708,00	8649,80
71 Active nefinanciare	I	22642,00	234,00	1140,00	4635,10	4275,10	3708,00	8649,80
	II	22642,00	234,00	1140,00	4635,10	4275,10	3708,00	8649,80
1. REABILITARE ALEI BLOCURI ETAPA I	I	480,00	0,00	480,00	0,00	0,00	0,00	0,00
	II	480,00	0,00	480,00	0,00	0,00	0,00	0,00
2. MODERNIZAREA PRIN ASFALTARE A STRAZILOR DIN COMUNA LIESTI JUDETUL GALATI(proiectare + executie)	I	21602,00	234,00	100,00	4635,10	4275,10	3708,00	8649,80
	II	21602,00	234,00	100,00	4635,10	4275,10	3708,00	8649,80
3. CONSTRUIRE ALEE PIETONALA zona PADURE HANU CONACHI (proiectare si executie)	I	560,00	0,00	560,00	0,00	0,00	0,00	0,00
	II	560,00	0,00	560,00	0,00	0,00	0,00	0,00
C. Alte cheltuieli de investiții								
02 Buget local	I	905,50	0,00	905,50	0,00	0,00	0,00	0,00
din care:	II	905,50	0,00	905,50	0,00	0,00	0,00	0,00
71 Active nefinanciare	I	905,50	0,00	905,50	0,00	0,00	0,00	0,00
	II	905,50	0,00	905,50	0,00	0,00	0,00	0,00
c. cheltuieli aferente studiilor de fezabilitate si alte studii								
02 Buget local	I	255,50	0,00	255,50	0,00	0,00	0,00	0,00
din care:	II	255,50	0,00	255,50	0,00	0,00	0,00	0,00
71 Active nefinanciare	I	255,50	0,00	255,50	0,00	0,00	0,00	0,00
	II	255,50	0,00	255,50	0,00	0,00	0,00	0,00
e. alte cheltuieli asimilate investitiilor								

CAPITOL/ GRUPA/ SURSA	I/II	TOTAL	CHELTUIELI EFECTUATE până la 31.12.2020	BUGET 2021	ESTIMARI 2022	ESTIMARI 2023	ESTIMARI 2024	Estimari anii ulterioari
0	1	2=3+...+8	3	4	5	6	7	8
02 Buget local	I	650,00	0,00	650,00	0,00	0,00	0,00	0,00
din care:	II	650,00	0,00	650,00	0,00	0,00	0,00	0,00
71 Active nefinanciare	I	650,00	0,00	650,00	0,00	0,00	0,00	0,00
	II	650,00	0,00	650,00	0,00	0,00	0,00	0,00

PRIMAR,
BOȚ IULIAN

SERVICIU FINANCIAR CONTABIL,
PLEȘCAN NICOLETA

CAPITOL/ GRUPA/ SURSA	I/II	TOTAL	CHELTUIELI EFECTUATE până la 31.12.2020	BUGET 2021	ESTIMARI 2022	ESTIMARI 2023	ESTIMARI 2024	Estimari anii ulteriori
0	1	2=3+...+8	3	4	5	6	7	8



ROMÂNIA
JUDEȚUL GALAȚI
UNITATEA ADMINISTRATIV TERITORIALĂ
COMUNA LIEȘTI
CONSILIUL LOCAL

Comuna Liești, Str. Anghel Saligny, nr. 269, județul Galați, CP807180,
Tel:0236.821.020, Fax:0236.821.006
e-mail:p8071801@yahoo.com, primarialiesti@gmail.com
www.primaria-liesti.ro

PROIECT DE HOTĂRÂRE

Privind: aprobarea cererii de finanțare și a devizul general estimativ, pentru obiectivul "Modernizare prin asfaltare a străzilor din comuna Liești, județul Galați" în vederea depunerii cererii de finanțare prin Programul Național de investiții "Anghel Saligny"

Inițiator: BOȚ IULIAN – primar al comunei Liești, jud. Galați

Numar de înregistrare și data depunerii :

1085/G/29.10.2021

Consiliul local al commune Liești, întrunit în ședință extraordinară în data de 02.11.2021;

Având în vedere temeiurile juridice, respectiv prevederile:

- art. 120 alin. (1), art. 121 alin. (1) și alin. (2) din Constituția României, a) republicată;
- art. 3, art. 4 și art. 9 din Carta europeană a autonomiei locale, adoptată la Strasbourg la 15 octombrie 1985, ratificată prin Legea nr. 199/1997;
- art. 7 din Legea nr. 52/2003, privind transparența decizională în administrația publică, republicată;
- art. 81- 84 din Legea nr. 24/2000 privind normele de tehnică legislativă pentru elaborarea actelor normative;
- art. 5 alin. (3), art. 20 alin. (1) lit. i), art. 34 alin. (2), art. 44 din Legea nr. 273/2006 privind finanțele publice locale, cu modificările și completările ulterioare,
- O.U.G. nr.95/2021 privind aprobarea Programului Național de Investiții "Anghel Saligny" și Ordinul M.D.L.P.A. nr. 1.333 din 21 septembrie 2021 privind aprobarea Normelor metodologice pentru punerea în aplicare a prevederilor Ordonanței de urgență a Guvernului nr. 95/2021 pentru aprobarea Programului național de investiții "Anghel Saligny";
- art. 129 alin.(2) lit. "b" alin.(4) lit. "d" ,art.133,alin. 1 art.134 alin. 1 lit a din OUG nr. 57/2019 privind Codul administrativ, cu modificarile si completările ulterioare ;

Luând act de:

- Referatul de aprobare la proiectul de hotărâre ,inregistrat sub nr. **1085/G/29.10.2021**;
- Raportul de specialitate întocmit de aparatul de specialitate al primarului comunei Liești, județul Galați , inregistrat sub nr. **1086/G/29.10.2021**;

În temeiul art. 196,alin 1 lit.a din O.U.G. nr. 57/2019 privind Codul administrativ, cu modificările și completările ulterioare, în exercitarea atribuțiilor conferite de lege, primarul Comunei Liești, județul Galați, adoptă prezenta

HOTĂRĂRE:

Art.1. Se aprobă cererea de finanțare și devizul general estimativ, pentru obiectivul de investiții obiectivul "Modernizare prin asfaltare a străzilor din comuna Liești, județul Galați" în vederea depunerii cererii de finanțare prin Programul Național de investiții "Anghel Saligny", anexă la prezenta ;

Art.2. Se aprobă indicatorii tehnico-economici ai obiectivului de investiție ,după cum urmează:

- Valoarea totală a investiției: 19.148.098,90 lei, cu T.V.A. inclus, din care:
 - a) cheltuieli eligibile finanțate din bugetul de stat 18.694.457,00 lei cu T.V.A. inclus;
 - b) cheltuieli neeligibile finanțate din bugetul local 453.641,90 lei cu T.V.A. inclus.

Art.3. Se aprobă contribuția beneficiarului pentru categoriile de cheltuieli care nu se finanțează de la bugetul de stat prin Programul Național de investiții "Anghel Saligny" în cuantum de 453.641,90 lei cu T.V.A. inclus.

Art.4. Aducerea la îndeplinire a prezentei hotărâri se asigură de către primarul Comunei Liești, județul Galați prin compartimentele de specialitate.

Art.5. Secretarul general al comunei asigură comunicarea prezentei hotărâri către cei interesați și va fi făcută publică prin intermediul Compartimentului Relații cu Publicul.

Inițiator,

PRIMAR,

BOȚ IULIAN



Nr.1086/G/29.10.2021

ROMÂNIA
JUDEȚUL GALAȚI
UNITATEA ADMINISTRATIV TERITORIALĂ
COMUNA LIEȘTI
PRIMAR
Serviciul financiar contabil

Comuna Liești, nr. 2095, județul Galați, CP807180,
Tel:0236.821.020, Fax:0236.821.006
e-mail:p8071801@yahoo.com, primarialiesti@gmail.com
www.primaria-liesti.ro

RAPORT DE SPECIALITATE

La proiectul de hotarare privind aprobarea cererii de finanțare și a devizul general estimativ, pentru obiectivul "Modernizare prin asfaltare a străzilor din comuna Liești, județul Galați" în vederea depunerii cererii de finanțare prin Programul Național de investiții "Anghel Saligny"

Prezentul raport de specialitate a fost întocmit în conformitate cu prevederile art. 129 alin.2 lit. b și alin. 4 lit. d și art. 139 alin. 3 lit. a din OUG nr.57-Codul Administrativ.

Pentru întocmirea cererii de finanțare în vederea depunerii prin Programul Național de Investiții "Anghel Saligny" a obiectivului de investiții "Modernizare prin asfaltare a străzilor din comuna Liești, județul Galați" se impune aprobarea prin H.C.L. a indicatorilor tehnico-economici aferenți.

Conform devizului general al obiectivului de investiții rezultă următoarele:

- Valoarea totală a investiție: 19.148.098,90 lei, cu T.V.A. inclus, din care:
 - a) cheltuieli eligibile finanțate din bugetul de stat 18.694.457,00 lei cu T.V.A. inclus;
 - b) cheltuieli neeligibile finanțate din bugetul local 453.641,90 lei cu T.V.A. inclus.

Se va asigura cofinanțare de la bugetul local al obiectivului de investiții "Modernizare prin asfaltare a străzilor din comuna Liești, județul Galați", cu suma de 453.641,90 lei cu T.V.A. inclus, pentru plata unor categorii de cheltuieli care nu se finanțează de la bugetul de stat prin Programul National de Investitii "Anghel Saligny" cum sunt: studiile de teren, studiu de fezabilitate/documentație de avizare a lucrărilor de intervenție și deviz general, organizarea procedurilor de achiziție, consultanță, asistență tehnică, organizare șantier, comisioane, cote, taxe, cheltuieli pentru informare și publicitate.

Proiectul de hotărâre prezentat de inițiator este temeinic, oportun, respectă prevederile legale și poate fi supus dezbaterii și aprobării de către Consiliul Local în sesiune.

Întocmit,
Sef serviciu financiar contabil,
PLEȘCAN NICOLETA



Nr.1085/G/29.10.2021

ROMÂNIA
JUDEȚUL GALAȚI
UNITATEA ADMINISTRATIV TERITORIALĂ
COMUNA LIEȘTI
PRIMAR

Comuna Liești, nr. 2095, județul Galați, CP807180,
Tel:0236.821.020, Fax:0236.821.006
e-mail:p807180l@yahoo.com, primarialiesti@gmail.com
www.primaria-liesti.ro

REFERAT DE APROBARE

La proiectul de hotarare privind aprobarea cererii de finanțare și a devizul general estimativ, pentru obiectivul "Modernizare prin asfaltare a străzilor din comuna Liești, județul Galați" în vederea depunerii cererii de finanțare prin Programul Național de investiții "Anghel Saligny"

Am inițiat acest proiect de hotărâre având în vedere prevederile art. 136 alin.1, cu respectarea prevederilor art. 129 alin.2 lit. b și alin. 4 lit. d și art. 139 alin. 3 lit. a din O.U.G. nr. 57/2019 privind Codul Administrativ, cu modificările și completările ulterioare.

În conformitate cu prevederile art. 4 alin.(1) lit. b) din OUG nr.95/2021 privind aprobarea Programului Național de Investiții "Anghel Saligny" și Ordinul M.D.L.P.A. nr. 1.333 din 21 septembrie 2021 privind aprobarea Normelor metodologice pentru punerea în aplicare a prevederilor Ordonanței de urgență a Guvernului nr. 95/2021 pentru aprobarea Programului național de investiții "Anghel Saligny", între beneficiarii programului sunt și unitățile administrativ-teritoriale reprezentate de autoritățile administrației publice locale.

Obiectivele de investiții care se realizează în cadrul programului trebuie să fie amplasate pe terenuri și/sau construcții, după caz, aflate în proprietatea publică sau privată a unităților administrativ-teritoriale sau în administrarea autorităților administrației publice locale, cu respectarea prevederilor legale în vigoare.

Dintre investițiile care se pot realiza în baza acestui program sunt și modernizări ale drumurilor comunale. De aceea, propun realizarea investiției "Modernizare prin asfaltare a străzilor din comuna Liești, județul Galați".

În vederea includerii la finanțare prin program, beneficiarii transmit, cererea de finanțare la care se anexează devizul general estimativ, aprobat prin hotărârea consiliului local.

În acest sens a fost întocmit devizul general care cuprinde indicatorii tehnico-economici ai obiectivului de investiții, astfel:

- Valoarea totală a investiției: 19.148.098,90 lei, cu T.V.A. inclus, din care:
 - a) cheltuieli eligibile finanțate din bugetul de stat 18.694.457,00 lei cu T.V.A. inclus;
 - b) cheltuieli neeligibile finanțate din bugetul local 453.641,90 lei cu T.V.A. inclus.

Se va asigura cofinanțare de la bugetul local al obiectivului de investiții "Modernizare prin asfaltare a străzilor din comuna Liești, județul Galați", suma de 453.641,90 lei cu T.V.A. inclus, pentru plata unor categorii de cheltuieli care nu se finanțează de la bugetul de stat prin Programul Național de investiții "Anghel Saligny" cum sunt: studiile de teren, studiu de fezabilitate/documentație de avizare a lucrărilor de intervenție și deviz general, organizarea procedurilor de achiziție, consultanța, asistența tehnică, organizarea santier, comisioane, cote, taxe, cheltuieli pentru informare și publicitate.

Fata de cele de mai sus este de competent Consiliului local să delibereze asupra proiectului de hotărâre, în sesiune.

PRIMAR,

BOȚ IULIAN

DEVIZ GENERAL

al obiectivului de investiție: "MODERNIZARE PRIN ASFALTARE A STRĂZILOR DIN COMUNA LIEȘTI, JUDEȚUL GALAȚI"

Nr. crt.	Denumirea capitolului și a subcapitolelor de cheltuieli	Valoare (inclusiv T.V.A.)		
		Valoare (fără T.V.A.)	TVA	Valoare cu TVA
		LEI	LEI	LEI
1	2	3	4	5
Capitolul 1				
Cheltuieli pentru obținerea și amenajarea terenului				
1.1	Obținerea terenului	0,00	0,00	0,00
1.2	Amenajarea terenului	0,00	0,00	0,00
1.3	Amenajări pentru protecția mediului și aducerea la starea inițială	0,00	0,00	0,00
1.4	Cheltuieli pentru relocarea/protecția utilităților	0,00	0,00	0,00
	TOTAL CAPITOL 1	0,00	0,00	0,00
Capitolul 2				
Cheltuieli pentru asigurarea utilităților necesare obiectivului				
2	Cheltuieli pentru asigurarea utilităților necesare obiectivului	0,00	0,00	0,00
	TOTAL CAPITOL 2	0,00	0,00	0,00
Capitolul 3				
Cheltuieli pentru proiectare și asistență tehnică				
3.1	Studii	10.000,00	1.900,00	11.900,00
3.2	Documentații-suport și cheltuieli pentru obținerea de avize, acorduri și autorizații	0,00	0,00	0,00
3.3	Expertizare tehnică	10.000,00	1.900,00	11.900,00
3.4	Certificarea performanței energetice și auditul energetic al clădirilor	0,00	0,00	0,00
3.5	Proiectare	252.000,00	47.880,00	299.880,00
3.5.1	Temă de proiectare	0,00	0,00	0,00
3.5.2	Studiu de fezabilitate	0,00	0,00	0,00
3.5.3	Studiu de fezabilitate/documentație de avizare a lucrărilor de intervenții și deviz general	112.000,00	21.280,00	133.280,00
3.5.4	Documentațiile tehnice necesare în vederea obținerii avizelor/acordurilor/autorizațiilor	0,00	0,00	0,00
3.5.5	Verificarea tehnică de calitate a D.T.A.C., proiectului tehnic și a detaliilor de execuție	10.000,00	1.900,00	11.900,00
3.5.6	Proiect tehnic și detalii de execuție	130.000,00	24.700,00	154.700,00
3.6	Organizarea procedurilor de achiziție	20.000,00	3.800,00	23.800,00
3.7	Consultanță	20.000,00	3.800,00	23.800,00
3.8	Asistență tehnică	200.000,00	38.000,00	238.000,00
	TOTAL CAPITOL 3	512.000,00	97.280,00	609.280,00

Capitolul 4				
Cheltuieli pentru investiția de bază				
4.1	Construcții și instalații	14.553.273,37	2.765.121,94	17.318.395,31
4.1.1	Pentru care exista standard de cost	11.194.825,67	2.127.016,88	13.321.842,55
4.1.2	Pentru care nu exista standard de cost	3.358.447,70	638.105,06	3.996.552,76
4.2	Montaj utilaje, echipamente tehnologice și funcționale	0,00	0,00	0,00
4.2.1	Pentru care exista standard de cost	0,00	0,00	0,00
4.2.2	Pentru care nu exista standard de cost	0,00	0,00	0,00
4.3	Utilaje, echipamente tehnologice și funcționale care necesită montaj	0,00	0,00	0,00
4.3.1	Pentru care exista standard de cost	0,00	0,00	0,00
4.3.2	Pentru care nu exista standard de cost	0,00	0,00	0,00
4.4	Utilaje, echipamente tehnologice și funcționale care nu necesită montaj și echipamente de transport	0,00	0,00	0,00
4.4.1	Pentru care exista standard de cost	0,00	0,00	0,00
4.4.2	Pentru care nu exista standard de cost	0,00	0,00	0,00
4.5	Dotări	0,00	0,00	0,00
4.5.1	Pentru care exista standard de cost	0,00	0,00	0,00
4.5.2	Pentru care nu exista standard de cost	0,00	0,00	0,00
4.6	Active necorporale	0,00	0,00	0,00
4.6.1	Pentru care exista standard de cost	0,00	0,00	0,00
4.6.2	Pentru care nu exista standard de cost	0,00	0,00	0,00
TOTAL CAPITOL 4		14.553.273,37	2.765.121,94	17.318.395,31
Capitolul 5				
Alte cheltuieli				
5.1	Organizare de șantier	145.532,73	27.651,22	173.183,95
5.1.1	Lucrări de construcții și instalații aferente organizării de șantier	145.532,73	27.651,22	173.183,95
5.1.2	Cheltuieli conexe organizării șantierului	0,00	0,00	0,00
5.2	Comisioane, taxe, cote, costul creditului	166.686,87	0,00	166.686,87
5.2.1	Comisiunile și dobânzile aferente creditului băncii finanțatoare	0,00	0,00	0,00
5.2.2	Cota aferentă ISC pentru controlul calității lucrărilor de construcții	73.494,03	0,00	73.494,03
5.2.3	Cota aferentă ISC pentru controlul statului în amenajarea teritoriului, urbanism și pentru autorizarea lucrărilor de construcții	14.698,81	0,00	14.698,81
5.2.4	Cota aferentă Casei Sociale a Constructorilor - CSC	73.494,03	0,00	73.494,03
5.2.5	Taxe pentru acorduri, avize conforme și autorizația de construire/desființare	5.000,00	0,00	5.000,00
5.3	Cheltuieli diverse și neprevăzute	734.940,31	139.638,66	874.578,97
5.4	Cheltuieli pentru informare și publicitate	5.000,00	950,00	5.950,00
TOTAL CAPITOL 5		1.052.159,91	168.239,88	1.220.399,79
Capitolul 6				
Cheltuieli pentru probe tehnologice și teste				
6.1	Pregătirea personalului de exploatare	10,00	1,90	11,90
6.2	Probe tehnologice și teste	10,00	1,90	11,90
TOTAL CAPITOL 6		20,00	3,80	23,80
TOTAL GENERAL		16.117.453,28	3.030.645,62	19.148.098,90
Din care C + M (1.2+1.3+1.4+2+4.1+4.2+5.1.1)		14.698.806,10	2.792.773,16	17.491.579,26

TOTAL GENERAL (cu TVA) din care:	19.148.098,90
buget de stat	18.694.457,00
buget local	453.641,90

Preturi fără TVA	Cu standard de cost	Fara standard de cost
Valoare CAP. 4	11.194.825,67	3.358.447,70
Valoare investitie	12.398.040,98	3.719.412,29
Cost unitar aferent investiției	1.222.433,32	366.730,00
Cost unitar aferent investiției (EURO)	247.076,02	74.122,81

Data	26.10.2021
Curs Euro	4,9476
Valoare de referință pentru determinarea încadrării în standardul de cost (locuitori beneficiari/ locuitori echivalenți beneficiari/ km)	10,1421





ROMÂNIA
JUDEȚUL GALAȚI
UNITATEA ADMINISTRATIV TERITORIALĂ
COMUNA LIEȘTI
CONSILIUL LOCAL

Comuna Liești, Str. Anghel Saligny, nr. 269, județul Galați, CP807180,
Tel:0236.821.020, Fax:0236.821.006
e-mail:p8071801@yahoo.com, primarialiesti@gmail.com
www.primaria-liesti.ro

PROIECT DE HOTĂRÂRE
privind aprobarea studiului de fezabilitate și a indicatorilor tehnico-economici ai
investiției „Parc fotovoltaic cu capacitatea de 95 kwh în comuna Liești, județul Galați”

Inițiator: Boț Iulian, primarul comunei Liești, județul Galați;
Numarul de inregistrare si data depunerii proiectului : 10161/01.11.2021

Consiliul Local al comunei Liești , județul Galați, intrunit în sedinta extraordinară în data de 02.11.2021;

Având în vedere referatul de aprobare al inițiatorului, cu nr. 10161/01.11.2021;

Având în vedere raportul de specialitate.....10162/01.11.2021;

Având în vedere raportul de avizare al Comisiei de specialitate

Având în vedere Hotărârea Guvernului nr. 907/2016 privind etapele de elaborare și conținutul-cadru al documentațiilor tehnico-economice aferente obiectivelor/proiectelor de investiții finanțate din fonduri publice, cu modificările și completările ulterioare;

Având în vedere prevederile art. 291 alin (1) lit.b) din Legea nr.227/2015 privind Codul fiscal cu modificările și completările ulterioare;

Având în vedere art. 5 alin. (3) din Legea 273/2006 cu privire la finanțele publice locale, cu modificările și completările ulterioare;

Având în vedere prevederile art. 129, alin. (2), lit. b), d) și e), alin. (3) lit. d) din Ordonanța de Urgență nr. 57/03.07.2019 privind Codul administrativ;

În temeiul art. 139 alin. (3), lit. d) și lit. f) art. 196 alin. (1) lit. a) din Ordonanța de Urgență a Guvernului nr. 57/2019, privind Codul administrativ, adoptă prezenta

HOTĂRÂRE :

Art.1. Se aprobă Studiul de fezabilitate al investiției „Parc fotovoltaic cu capacitatea de 95 kwh în comuna Liești, județul Galați”, conform Anexei 1, parte integrantă la hotărâre.

Art. 2. Se aprobă indicatorii tehnico-economici ai investiției , în valoarea totală de în valoare de 506.931,00 lei inclusiv TVA, conform devizului -Anexa 2 a prezentei hotărâri, după cum urmează:

- cheltuieli pentru obținerea și amenajarea teritoriului – 2.500,00 lei,
- cheltuieli pentru proiectare și asistență tehnică – 41.950,00 lei,
- cheltuieli pentru investiția de bază – 461.500,00 lei,
- alte cheltuieli - 981,00 lei,
- total investiție 506.931,00 lei inclusiv TVA

Art. 3. Finanțarea obiectivului de investiție „Parc fotovoltaic cu capacitatea de 95 kwh în

comuna Lיעsti, județul Galați”se asigura din bugetul local al comunei Lיעsti, județul Galați.

Art. 4. Cu aducerea la indeplinire a prezentei hotarari se însarcinează primarul comunei Lיעsti, județul Galați, prin serviciul de specialitate;

Art. 5. De comunicarea si publicarea prezentei hotărâri raspunde secretarul general al comunei Lיעsti, județul Galați.

INITIATOR,

PRIMAR,

IULIAN BOȚ



Nr. 10161/01.11.2021

ROMÂNIA
JUDEȚUL GALAȚI
UNITATEA ADMINISTRATIV TERITORIALĂ
COMUNA LIEȘTI
PRIMAR

Comuna Liești, nr. 2095, județul Galați, CP807180,
Tel:0236.821.020, Fax:0236.821.006
e-mail:p807180l@yahoo.com, primarialiesti@gmail.com
www.primaria-liesti.ro

REFERAT DE APROBARE

la proiectul de hotărâre privind: aprobarea indicatorilor tehnico-economici pentru investiția
“Centrală electrică fotovoltaică 95 kv în comuna Liești, județul Galați”

Având în vedere costul crescut al energiei electrice practicat astăzi pe piața concurențială se impune astăzi mai mult ca oricând să ne îndreptăm spre resurse regenerabile. În acest sens se dorește ca în comuna Liești să se implementeze un proiect privind construirea unei centrale electrice fotovoltaice de 95kw, care să îndeplinească următoarele obiective:

- Reducerea cheltuielilor cu energia electrică, investiția urmând a se amortiza în cel mult 60 de luni,
- Realizarea unui sistem de iluminat eficient energetic,
- Realizarea de economii la bugetul propriu al comunei,
- Realizarea independenței energetice pentru sistemul de iluminat public, și instituțiile aflate în subordinea primăriei Liești.

În urma analizei de piață rezultă următorii indicatori tehnico-economici ai investiției “Centrală electrică fotovoltaică 95 kv în comuna Liești, județul Galați”, în valoare de **506.931,00** lei inclusiv TVA, conform devizului după cum urmează:

- cheltuieli pentru obținerea și amenajarea teritoriului – 2.500,00 lei,
- cheltuieli pentru proiectare și asistență tehnică – 41.950,00 lei,
- cheltuieli pentru investiția de bază – 461.500,00 lei,
- alte cheltuieli - 981,00 lei,
- total investiție 506.931,00 lei inclusiv TVA

Față de cele menționate mai sus propun Consiliului local aprobarea indicatorilor economici ai obiectivului “Centrală electrică fotovoltaică 95 kv în comuna Liești, județul Galați” așa cum rezultă ei din devizul de lucrări- DL.

**Inițiator,
Primar,
Boț Iulian**



Nr. 10162/01.11.2021.

ROMÂNIA
JUDEȚUL GALAȚI
UNITATEA ADMINISTRATIV TERITORIALĂ
COMUNA LIEȘTI
PRIMAR
COMPARTIMENT ACHIZITII PUBLICE

Comuna Liești, nr. 2095, județul Galați, CP807180,
Tel:0236.821.020, Fax:0236.821.006
e-mail:p807180l@yahoo.com, primarialiesti@gmail.com
www.primaria-liesti.ro

RAPORT DE SPECIALITATE

**la proiectul de hotărâre privind: aprobarea indicatorilor tehnico-economici pentru investiția
“Centrală electrică fotovoltaică 95 kv în comuna Liești, județul Galați”**

Necesitatea și oportunitatea promovării proiectului de hotărâre sunt prezentate în expunerea de motive a inițiatorului.

Temeiurile legale sunt invocate în preambulul proiectului de hotărâre.

Având în vedere derularea la nivel local a investiției construire „Centrală electrică fotovoltaică 95 kv în comuna Liești, județul Galați”, și a analizei de piață din care rezultă, conform devizului, următorii indicatori tehnico economici:

- cheltuieli pentru obținerea și amenajarea teritoriului – 2.500,00 lei,
- cheltuieli pentru proiectare și asistență tehnică – 41.950,00 lei,
- cheltuieli pentru investiția de bază – 461.500,00 lei,
- alte cheltuieli - 981,00 lei,
- **total investiție 506.931,00 lei inclusiv TVA,**

propun Consiliului local spre analiză și aprobare proiectul de hotărâre privind aprobarea indicatorilor tehnico-economici pentru investiția “Centrală electrică fotovoltaică 95 kv în comuna Liești, județul Galați”.

Față de cele prezentate, consider necesar și oportun aprobarea proiectului de hotărâre, în forma prezentată.

Consilier achizitii,

Necula Adrian

Proprietar : Comuna Liesti

Proprietar : Comuna Liesti

Jud.Galati
Teritoriul adm. Liesti
Cod SIRUTA : 76674
Adresa : com. Liesti, jud. Galati
Cvartal 38, Parcela 12994

Jud.Galati
Teritoriul adm. Liesti
Cod SIRUTA : 76674
Adresa : com. Liesti, jud. Galati
Cvartal 41, Parcela 1325

Nr. Pct.	Coordonate pct.de contur		Lungimi laturi D(i,j+1)
	X m	Y m	
1	463243.569	697639.141	11.074
2	463248.666	697648.972	8.493
3	463251.803	697658.804	11.145
4	463256.780	697666.836	1.154
5	463255.672	697667.160	12.398
6	463260.801	697678.447	21.806
7	463269.330	697698.516	12.596
8	463273.775	697710.302	21.234
9	463279.229	697730.824	7.946
10	463271.091	697734.103	19.353
11	463252.894	697737.242	10.271
12	463244.563	697731.234	88.346
13	463216.304	697647.530	5.783
14	463216.253	697641.747	9.608
15	463224.408	697636.667	13.917
16	463238.135	697634.373	7.229

S(teren)=3315.24mp P=262.954m

Nr. Pct.	Coordonate pct.de contur		Lungimi laturi D(i,j+1)
	X m	Y m	
1	463217.840	697556.750	32.807
2	463227.579	697588.078	19.317
3	463234.104	697606.260	2.836
4	463235.648	697608.397	10.135
5	463238.477	697618.129	5.020
6	463235.716	697622.321	16.046
7	463220.372	697627.014	7.811
8	463212.829	697629.043	3.148
9	463209.733	697628.472	65.223
10	463187.570	697567.130	32.000

S(teren)=2076.43mp P=194.143m

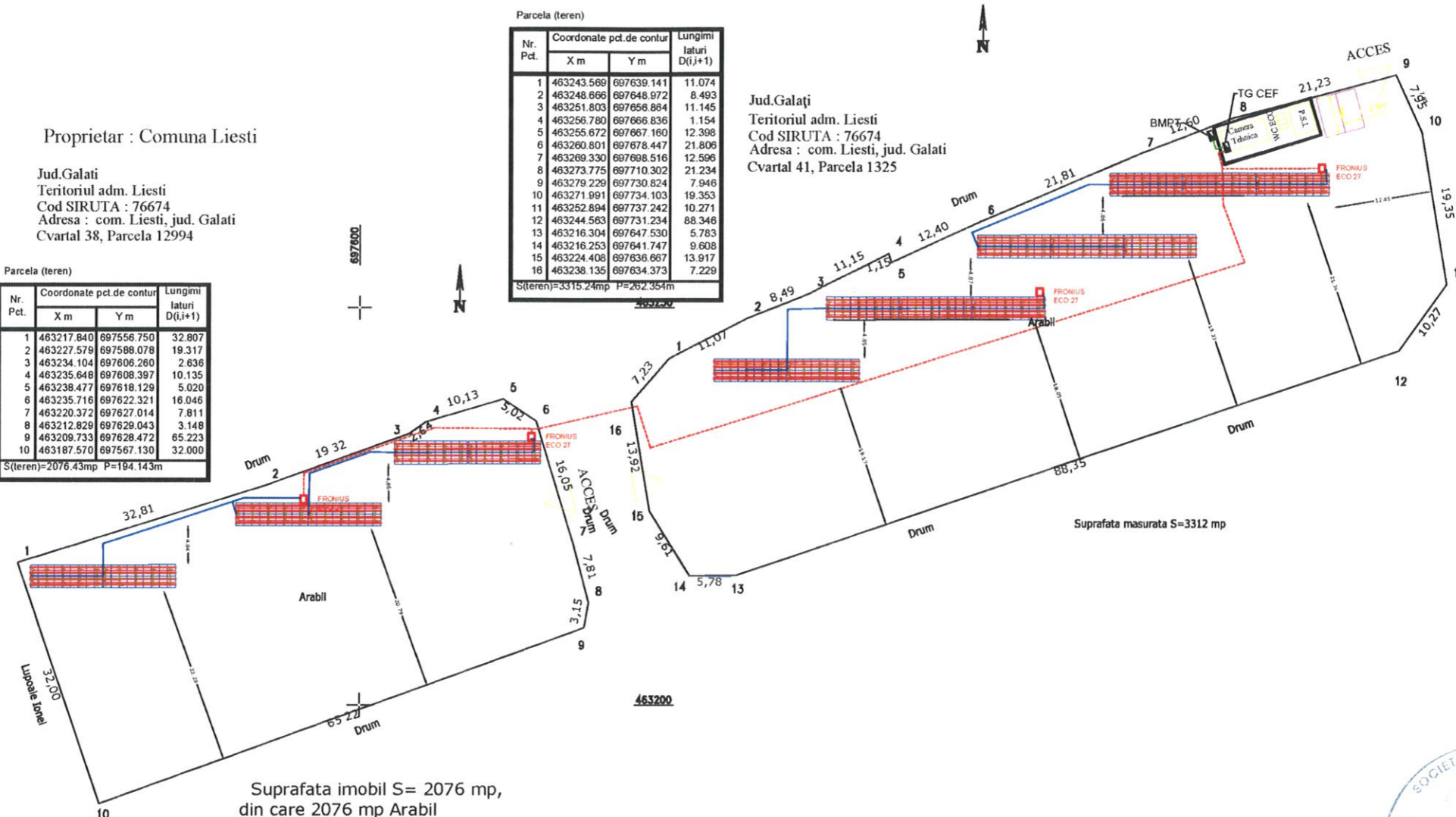

Suprafata imobil S= 2076 mp, din care 2076 mp Arabil

Suprafata masurata S=3312 mp



- LEGENDA
- Panouri fotovoltaice montate pe structura metalica
 - Circuit sau circuite curent continuu legatura PV - Invertor, pozate aparent pe jgheab de cabluri si ingropat in pamant, protejate in tub de protectie
 - Circuit sau circuite curent alternativ legatura Invertor - TG CEF, pozate ingropat in pamant
 - Circuit curent alternativ legatura TG CEF - BMPT, pozat ingropat in pamant

Verificator:	Nume:	Semnatura:	Cerinta:	Referat / Expertiza:	Nr. / data:
Proiectant:				Beneficiar:	Proiect nr.:
SC METTCS ENGINEERING & CONSTRUCTION SRL Buzau, Gura Calnaului, str. DN E85, Nr 99A				PRIMARIA COMUNEI LIESTI	05/2021
Specificatie:	Nume:	Semnatura:	Scara:	Titlu proiectului:	Faza:
Sef proiect:	ing.VOICILA COSMIN		1:500	Centrale fotovoltaice, aparținând PRIMĂRIE LIESTI, situata in localitatea Liesti, comuna LIESTI, Cvartal 38, Parcela 12994 si Cvartal 41, Parcela 1325, jud. Galati	CU
Proiectat:	ing. ADRIAN PAVEL		Data:	Titlu plansei:	Plansa nr.:
Desenat:	ing.VOICILA COSMIN		09.2021	Plan de situatie	01