



ROMÂNIA
JUDEȚUL GALAȚI
UNITATEA ADMINISTRATIV TERITORIALĂ
COMUNA LIEȘTI
PRIMAR

Comuna Liești, nr. 2095, județul Galați, CP807180,
Tel:0236.821.020, Fax:0236.821.006
e-mail:p8071801@yahoo.com, primarialiesti@gmail.com
www.primaria-liesti.ro

PROIECT DE HOTĂRĂRE 8

privind: punerea la dispoziția „Proiectului Regional de Dezvoltare a Infrastructurii de Apa si Apa Uzata in județul Galați - etapa 2“ a unor terenuri proprietate publică a comunei Liești, reprezentând terenul necesar pentru execuția conductei de aducțiune în lungime de 2510 ml și terenul necesar organizării de șantier în suprafață de 2510 mp, situată în tarla 21/1, parcela 75/4-lot 2

Inițiator: Boț Iulian, primarul comunei Liești;

Numărul de înregistrare și data depunerii proiectului: 14740 /22.11.2021

Consiliul Local al comunei Liești, întrunit în ședință extraordinară din data de03.2022 ;
Având în vedere:
- referatul de aprobare al inițiatorului înregistrat cu nr. 2343/07.03.2022;
- raportul de specialitate al compartimentului de resort din aparatul de specialitate al Consiliului Local Liești, cu nr. 2344/07.03.2022;
- raportul de avizare al comisiei de specialitate nr. a Consiliului Local Liești;
Având în vedere adresele nr. 768/22.02.2022 și nr. 982/07.03.2022 ale SC APA CANAL Galați;
- Ordinul nr.950/09.12.2010 al Prefectului județului Galați, prin care se face dovada proprietății terenului pus la dispoziție pentru organizare de șantier;
-HG. nr. 678/2011 pentru modificarea și completarea H.G. nr. 562/2002 privind atestarea domeniului public al județului Galați precum și al municipiilor, orașelor și comunelor din județul Galați, Anexa 4- comuna Liești, poz. 40- drumuri de exploatare agricolă, , prin care se face dovada proprietății terenului pus la dispoziție pentru instalarea rețelei de apă;
- prevederile Legii nr. 51/2006 a serviciilor comunitare de utilități publice, cu modificările și completările ulterioare;
- prevederile H.C.L. nr. 7/14.02.2008, privind asocierea Consiliului Local al comunei Liești, la A.D.I. – Serviciul Regional Apa Galați;
- prevederile art.129, alin.(2), lit. „c” și „d” , alin. (6), lit. “a” , art. 297, alin. (1), lit. „d”, art. 349 din OUG 57/2019 privind Codul administrativ , cu modificările și completările ulterioare;
În temeiul prevederilor art.139 alin.3 lit.”a” coroborat cu art.5 lit.”cc” , art. 196, alin. (1), lit. a) din OUG 57/2019 privind Codul administrativ, cu modificările și completările ulterioare,
emite prezenta

HOTĂRĂRE:

Art.1. (1)Se aproba punerea la dispoziția „Proiectului Regional de Dezvoltare a Infrastructurii de Apa si Apa Uzata in județul Galați- etapa 2“ a unor terenuri proprietate publică a comunei Liești , reprezentând terenul necesar pentru execuția conductei de aducțiune în lungime de 2510 ml și terenul necesar organizării de șantier în suprafață de 2510 mp, situată în tarla 21/1, parcela 75/4-lot 2.

(2) Terenul necesar execuției conductei de aducțiune în lungime de 2510 ml, se pune la dispoziția proiectului de investiție cu titlu gratuit, pe durata funcționării investiției.

(3) Terenul necesar pentru organizare de șantier în suprafață de 2510 mp, situat în ,tarla 21/1, parcela 75/4-lot 2 , identificat conform Anexei care este parte integrantă la prezenta hotărâre, se pune la dispoziția proiectului de investiție cu titlu gratuit, până la darea in exploatare a investiției.

Art.2. Se împuternicește domnul Bot Iulian, primarul comunei Liești, cu ducerea la îndeplinire, prin compartimentul de specialitate, a hotărârii.

Art.3. Secretarul general al comunei Liești va asigura comunicare prezentei celor in drept.

INITIATOR,
PRIMAR,
IULIAN BOȚ



ROMÂNIA
JUDEȚUL GALAȚI
UNITATEA ADMINISTRATIV TERITORIALĂ
COMUNA LIEȘTI
PRIMAR

Comuna Liești, nr. 2095, județul Galați, CP807180,
Tel:0236.821.020, Fax:0236.821.006
e-mail:p807180@yahoo.com,
primarialiesti@gmail.com
www.primaria-liesti.ro

REFERAT DE APROBARE

la proiectul de hotărâre al Consiliului Local Liești privind: privind: punerea la dispoziția „Proiectului Regional de Dezvoltare a Infrastructurii de Apasi Apa Uzata in județul Galați - etapa 2“ a unor terenuri proprietate publică a comunei Liești , reprezentând terenul necesar pentru execuția conductei de aducțiune în lungime de 2510 ml și terenul necesar organizării de șantier în suprafață de 2510 mp, situată în tarla 21/1, parcela 75/4-lot 2

Solicitarea se comunică prin adresele nr. 768/22.02.2022 și nr. 982/07.03.2022 ale SC APA CANAL Galați .

In vederea obținerii aprobării Cererii de finanțare pentru investițiile in infrastructura de apa si apa uzata la nivelul județului Galați, ce urmează sa fie derulate prin Programul Operațional Infrastructura Mare (POIM) 2014-2020, cu finanțare nerambursabila de la Comisia Europeana, sunt necesare documentele de eligibilitate in conformitate cu Ghidul solicitantului elaborat pentru POIM 2014-2020, Axa Prioritară 3 - Dezvoltarea infrastructurii de mediu în condiții de management eficient al resurselor, obiectivul specific 3.2 Creșterea nivelului de colectare și epurare a apelor uzate urbane, precum și a gradului de asigurare a alimentării cu apă potabilă a populației.

In cadrul studiului de fezabilitate sunt incluse a se executa reabilitarea conductei de aducțiune apa bruta zona Liești, pe o lungime de 2.510 ml.

Totodată, pentru organizarea de șantier (O.S.) este necesara suprafața de 2500 mp (suprafața ocupata temporar) cu acces la drum, amplasata adiacent Stației de epurare ape uzate Liești, nr. cadastral 106032.

Temeiul legal de reglementare specială al cererii îl constituie prevederile invocate in preambulul proiectului de hotărâre.

Exercitarea drepturilor de uz și servitute cu titlu gratuit asupra terenului care urmează a fi afectat de investiție,, se va face pe durata existenței acesteia, in cazul conductei de aducțiune și ptnă la darea in exploatare a investiției, in cazul organizării de șantier..

Față de cele prezentate, supunem spre aprobare ședinței în plen a Consiliului Local Liești, proiectul de hotărâre alăturat.

PRIMAR,

BOȚ IULIAN



ROMÂNIA
JUDEȚUL GALAȚI
UNITATEA ADMINISTRATIV TERITORIALĂ
COMUNA LIEȘTI
PRIMAR
Compartiment juridic

RAPORT DE SPECIALITATE

la proiectul de hotărâre al Consiliului Local Liești privind: privind: punerea la dispoziția „Proiectului Regional de Dezvoltare a Infrastructurii de Apasi Apa Uzata in județul Galați - etapa 2“ a unor terenuri proprietate publică a comunei Liești , reprezentând terenul necesar pentru execuția conductei de aducțiune în lungime de 2510 ml și terenul necesar organizării de șantier în suprafață de 2510 mp, situată în tarla 21/1, parcela 75/4-lot 2

Proiectul de hotărâre este motivat în fapt și în drept.

Inițiatorul arată că prin adresele nr. 768/22.02.2022 și nr. 982/07.03.2022 ale SC APA CANAL Galați , ni se solicită transmiterea în folosință cu titlu gratuit către SC APA CANAL Galați a unor suprafețe de teren., prin punerea la dispoziția „Proiectului Regional de Dezvoltare a Infrastructurii de Apa si Apa Uzata in județul Galați- etapa 2“ a terenurilor proprietate publică a comunei Liești , reprezentând traseu necesar executării conductei de aducțiune apă potabilă în lungime de 2510 ml și organizare de șantier în suprafață de 2510 mp, situată în tarla 21/1, parcela 75/4-lot 2

Traseul conductei de apă potabilă în lungime de 2510 ml este situat pe drumul de exploatare agricola de lângă dig Siret, limita cu Ivestiul și trece pe domeniul public, pana la stația de tratare a apei.

Terenul identificat in Anexa la hotărâre , necesar organizării de șantier, este situat lângă Stația de epurare a apelor uzate Liești.

Competențele consiliului local de a hotărâ asupra proiectului de hotărâre sunt date de prevederile art.129, alin.(2), lit. „c” și „d” , alin. (6), lit. “a” , art. 297, alin. (1), lit. „d”, art. 349 din OUG 57/2019 privind Codul administrativ, cu modificările și completările ulterioare .

Consilier juridic,
Alina Lupea

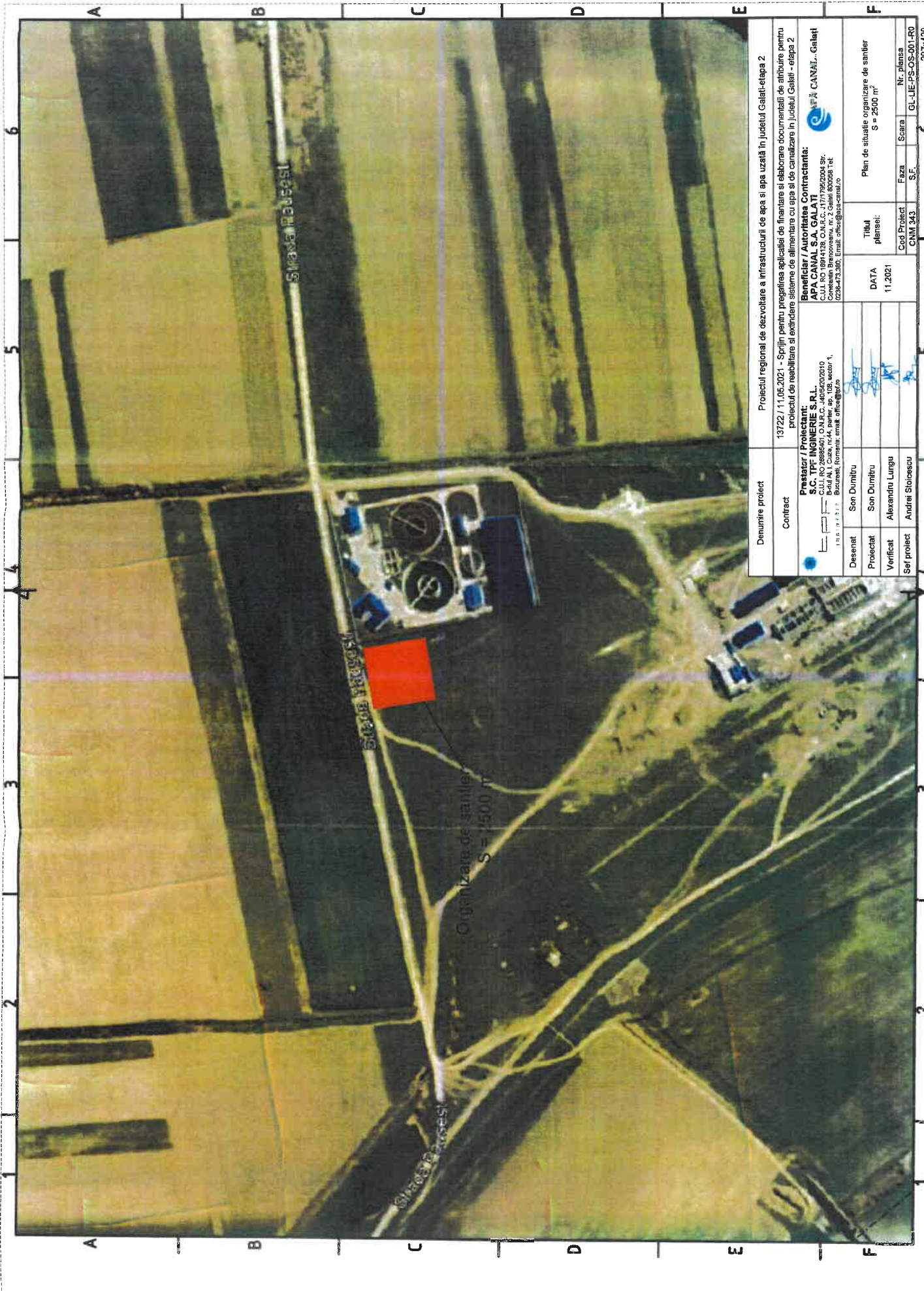

Denumire proiect		Proiectul regional de dezvoltare a infrastructurii de apa si apa uzată în Judetul Galati-elapa 2			
Contract		13722 / 11.06.2021 - Sprijin pentru pregătirea aplicatiilor de finantare si elaborare documentatii de atribuire pentru proiectul de reabilitare si extindere sisteme de alimentare cu apa si de canalizare în Judetul Galati - elapa 2			
Prestator / Proiectant		S.C. TPC INGINERIE S.R.L. CUI: RO 268560 / CNR.CC: J690202010 BUCURESTI, BUCURESTI, ROMANIA, EMAIL: office@tpc.ro TEL: 0238-473-380			
Beneficiar / Autoritatea Contractanta		APA CANAL S.A. GALATI CUI: RO 1894128 / CNR.CC: J1717952004 SP. GALATI, GALATI, ROMANIA, EMAIL: office@apacanal.ro TEL: 0238-473-380			
Denumire proiect		Titlul planseii:		Plan de situatie organizare de sanctie	
Contract		Cod Proiect		Nr. planşa	
CMI 343		S.F.		GL-UE-PS-OS-001-R0	
Scara		Faza		297X420	
S = 2500 m²					
DATA					
11.2021					
Denumire proiect		Titlul planseii:		Plan de situatie organizare de sanctie	
Contract		Cod Proiect		Nr. planşa	
CMI 343		S.F.		GL-UE-PS-OS-001-R0	
Scara		Faza		297X420	
S = 2500 m²					
DATA					
11.2021					

UAT LIESTI





Conducă de aducțiune apă Lăceniș
Societate: Punct de apă 020-200-500
6.4.2013 m

Conducă de aducțiune apă
020-200-500



№	Denumirea obiectului	Suprafața construită de aducțiune [m ²]	Stare [m ²]	Statut
1	Conducă de aducțiune apă Lăceniș - Linie pe la marginile de construcție de conductă existentă. An Lun 2013 la stadiu de proiect (costul estimat pe baza de construcție pe Proiectul P2004 - apă în comunitățile de proiect)	2.000	0000	Proiect bunilor
TOTAL [m²]		2.000		

LEGENDA

-  REABILITARE CONDUCTA DE ADUCȚIUNE
-  Conducă de aducțiune apă existentă
-  Limita cadastru
-  Limita UAT
-  Stație de tratare - existentă

Responsabilitate		Proiectant: S.C. "Lăceniș" S.R.L. - Str. Lăceniș, nr. 100, Lăceniș, județul Botoșani	
Conținut		Plan de proiectare pentru reabilitarea și construcția de apă a conductei de aducțiune apă Lăceniș - Linie pe la marginile de construcție de conductă existentă. An Lun 2013 la stadiu de proiect (costul estimat pe baza de construcție pe Proiectul P2004 - apă în comunitățile de proiect)	
Proiectant		S.C. "Lăceniș" S.R.L. - Str. Lăceniș, nr. 100, Lăceniș, județul Botoșani	
Beneficiar		S.C. "Lăceniș" S.R.L. - Str. Lăceniș, nr. 100, Lăceniș, județul Botoșani	
Scara		1:1000	
Data		10.10.2013	
Proiectant		S.C. "Lăceniș" S.R.L. - Str. Lăceniș, nr. 100, Lăceniș, județul Botoșani	
Beneficiar		S.C. "Lăceniș" S.R.L. - Str. Lăceniș, nr. 100, Lăceniș, județul Botoșani	